

高雄市水災危險潛勢地區保全計畫

高雄市政府

中華民國 112 年

目錄

第一章、目的	1
第二章、水災危險潛勢地區之劃定	1
第三章、水災危險潛勢地區應變暨疏散撤離措施	2
第四章、附則	31

圖目錄

圖 3-1、高雄市災情通報流程圖	19
圖 3-2、防汛器材運用流程圖	20
圖 3-3、移動式抽水機運用流程圖	26
圖 3-4、水災疏散撤離作業流程圖	28
圖 3-5、水災疏散撤離資訊傳遞流程圖	29
圖 4-1、疏散路線告示牌	33

表目錄

表 2-1、高雄市水災危險潛勢地區保全計畫表	2
表 3-1、移動式抽水機預佈表	21

附錄

附錄 1、高雄市淹水潛勢圖	1
附錄 2、高雄市易淹水及近 3 年重大淹水地區表	2
附錄 3、高積（淹）水潛勢區防汛熱點位置表	45
附錄 4、高雄市防汛器材資源表	46
附錄 5-1、災害通報單	51
附錄 5-2、災情查報處置表	52
附錄 5-3、災情管制表	53
附錄 5-4、水利署移動式抽水機支援申請表	54
附錄 6、各類聯絡表	56
附錄 6-1、高雄市災情人員查通報人員與防汛搶險隊員編組表	56
附錄 6-2、河川局移動式抽水機聯絡表	129
附錄 6-3、水災緊急通報資料表	133
附錄 6-4、高雄市抽水站位置及管理聯絡人表	137
附錄 7、水災潛勢地區疏散避難圖	141
附錄 8、高雄市轄內水災避難據點位置表	174
附錄 9、鄉(鎮、市、區)「水災危險潛勢地區保全計畫」參考範本格式	192
附錄 10、高雄市水災災害疏散撤離權責分工表	193
附錄 11、高雄市水災應變參考水位站位置及警戒水位表	195
附錄 12-1、經濟部移動式抽水機運用及維護管理作業要點	196
附錄 12-2、經濟部淹水災害通報作業要點	200
附錄 12-3、各級政府災時對疏散撤離之作業分工事項表	203

高雄市水災危險潛勢地區保全計畫

第一章、目的

各直轄市、縣(市)政府依「災害防救法」第 20 條第 1 項規定，原已訂有地區災害防救業務計畫，包括減災、整備、應變及復建等防救災等各階段計畫重點工作。為進行水患防治工作，除加速推動流域整體治理外，並加強推動流域綜合治理計畫之避洪減災非工程措施，落實全民自主防災行動，持續推動及輔導水患自主防災社區、健全水情及災情資訊網絡，以及擴增移动式抽水機能量，提升防救災能量，並掌握高雄市轄管區域易受水害及水災危險潛勢地區，就其保全對象及警戒範圍擬訂各項應變暨疏散撤離措施，俾於颱風豪雨應變期間及時啟動相關應變及疏散撤離作業，以有效減少災損及保障保全對象生命財產安全。

第二章、水災危險潛勢地區之劃定

依據本市 24 小時暴雨 500 毫米淹水潛勢圖，繪製轄區淹水深度 50 公分(含)以上淹水潛勢圖(附錄一)，同時參考近 3 年轄區重大淹水地區調查表(附錄二)等資料，就轄區淹水嚴重地區、里落人口聚集處、重要保護標的或歷(近)年颱風豪雨有實際執行水災疏散撤離之區域等原則，據以劃定水災危險潛勢地區。

依據劃定之水災危險潛勢地區，並就該地區內之保全對象及其相對應之避難處所及疏散撤離緊急通報人(村里長)等資料，製作成「水災危險潛勢地區保全計畫表」(表 2-1)，俾快速應用於疏散撤離作業。

表 2-1、高雄市水災危險潛勢地區保全計畫表

水災危險潛勢地區	保全戶數	保全人數	避難處所	避難所地址	避難所聯絡人	避難所聯絡電話	村里長(撤離通報)	聯絡電話
三民區本和里	38	38	莊敬國小	高雄市三民區大昌一路 200 號	邱女玲主任		陳文旗	
三民區本揚里	13	13	陽明國中	高雄市三民區義華路 166 號	吳昌和		陳證閔	
三民區正興里	8	8	正興國中	高雄市三民區覺民路 850 號	陳美玲主任		沈秀玲	
三民區灣興里	8	8	愛國國小	高雄市三民區十全一路 1 號	陳清桔組長		張文青	
大社區三奶里	3	3	中山堂	自強街 3 號	吳宗泯		許丁春	
大社區大社里	16	16	中山堂	自強街 3 號	吳宗泯		林英陸	
大社區中里里	4	4	中里社區活動中心	文明路 10 巷 3 號	王佐楷		李旭仁	
大社區保安里	2	2	保安里活動中心	大社路 87-3 號	林益勝		林義萬	
大社區保社里	3	3	保安里活動中心	大社路 87-3 號	林益勝		許清泉	
大社區神農里	14	15	老人文康中心	金龍路 65 號	巫光寅		葉秀英	
大社區嘉誠里	12	17	大社國中體育場	翠屏路 100 號	張義昌		侯景耀	
大社區翠屏里	3	3	大社國中體育場	翠屏路 100 號	張義昌		匡淑芳	
大社區觀音里	2	2	中里社區活動中心	文明路 10 巷 3 號	王佐楷		李世聰	
大寮區三隆里	1	1	高英工商(收容人數 600 人)	鳳林三路 19 巷 44 號	孫士育		蕭國欽	
大寮區內坑里	5	5	輔英科技大學(收容人數 600 人)	進學路 151 號	值班警衛(警衛室) 值班教官(校安中心)		黃慶福	
大寮區後庄里	2	2	後庄國小(收容人數 360 人)	民揚路 28 號	周鳳英		鄭德文	
大寮區拷潭里	2	2	輔英科技大學(收容人數 600 人)	進學路 151 號	值班警衛(警衛室) 值班教官(校安中心)		董鳳松	
大寮區新厝里	4	4	昭明國小(收容人數 350 人)	大寮區鳳林一路 300 巷 80 號	羅婉婷		張簡龍星	
大寮區會社里	4	4	中山工商(收容人數 600 人)	正氣路 79 號	宋大成教官		吳銀國	
大寮區會結里	1	1	潮寮國中(收容人數)	大寮區潮寮路 51-9 號	江振瑞		蔡金獅	

水災危險潛勢地區	保全戶數	保全人數	避難處所	避難所地址	避難所聯絡人	避難所聯絡電話	村里長(撤離通報)	聯絡電話
			60人)					
大樹區三和里	2	3	高雄市大樹區公所三樓	高雄市大樹區龍目路158號	邱睦婷		黃重信	
大樹區大坑里	3	3	高雄市大樹區公所三樓	高雄市大樹區龍目路158號	邱睦婷		吳進雄	
大樹區大樹里	1	1	高雄市大樹區公所三樓	高雄市大樹區龍目路158號	邱睦婷		吳喜傳	
大樹區水寮里	1	1	高雄市大樹區綜合體育館	高雄市大樹區九曲里九大路639號	邱睦婷		史榮瑞	
大樹區和山里	1	1	高雄市大樹區公所三樓	高雄市大樹區龍目路158號	邱睦婷		吳順治	
大樹區姑山里(聖媽坑溝排水)	1	1	高雄市大樹區公所三樓	高雄市大樹區龍目路158號	邱睦婷		王莊素真	
大樹區統嶺里	1	1	高雄市大樹區公所三樓	高雄市大樹區龍目路158號	邱睦婷		許瑞楠	
大樹區溪埔里	1	2	高雄市大樹區公所三樓	高雄市大樹區龍目路158號	邱睦婷		張耀珍	
大樹區龍目里	3	5	高雄市大樹區公所三樓	高雄市大樹區龍目路158號	邱睦婷		陳榮清	
小港區-孔宅里	16	22	高雄市明義國民中學	明義街2號	朱承平		劉坤山	
仁武區八卦里	2	2	八卦國小	仁武區永仁街555號	廖嘉興		謝秋江	
仁武區中華里	17	17	中華里活動中心	仁武區華園街25號	李惠珠		林志榮	
仁武區五和里	2	2	八卦國小	仁武區永仁街555號	廖嘉興		許有長	
仁武區仁和里	1	1	登發國小	仁武區仁忠路191號	黃昭憲		鄭諭澤	
仁武區文武里	67	67	仁武區綜合活動中心	仁武區中正路94號	簡佩玲		蔣明印	
仁武區竹後里	21	21	竹後國小	仁武區竹楠路250號	邱文美		黃常志	
仁武區赤山里	39	39	大灣國中	仁武區仁雄路99號	吳啟豪		謝青原	
仁武區-灣內里	14	14	灣內國小	仁武區八德東路568號	陳漢宗		鄭文輝	
左營區中北里	0	0	海青工商	左營大路1號	校方防災業務承辦人員		吳武雄	

水災危險潛勢地區	保全戶數	保全人數	避難處所	避難所地址	避難所聯絡人	避難所聯絡電話	村里長(撤離通報)	聯絡電話
左營區中 南里	1	1	舊城國小	蓮潭路 116 號	校方防 災業務 承辦人		蔣金守	
左營區永 清里	5	5	舊城國小/ 立德國中	蓮潭路 116 號/ 實踐路 101 號	校方防 災業務 承辦人		謝瑞真	
左營區光 輝里	4	4	立德國中	實踐路 101 號	校方防 災業務 承辦人		倪同慧	
左營區合 群里	4	4	左營高中	海功路 55 號	校方防 災業務 承辦人		郭鎮國	
左營區自 助里	1	1	明德國小 立德國中	海富路 2 號 實 踐路 101 號	校方防 災業務 承辦人		薛朝文	
左營區尾 北里	3	3	海青工商	左營大路 1 號	校方防 災業務 承辦人		劉涓騰	
左營區尾 西里	26	26	新莊高中 福山國小	文慈路 99 號 重 愛路 99 號	校方防 災業務 承辦人		葉德龍	
左營區尾 南里	4	4	莒光國小	後昌路 842 號	校方防 災業務 承辦人		傅琪隆	
左營區果 峰里	6	6	左營高中 舊城國小	海功路 55 號 蓮 潭路 116 號	校方防 災業務 承辦人		柯錦德	
左營區果 惠里	17	17	大義國中	翠華路 687 號	校方防 災業務 承辦人		鄭夙雅	
左營區果 貿里	9	9	大義國中	翠華路 687 號	校方防 災業務 承辦人		韓得平	
左營區城 南里	3	3	左營國小	實踐路 42 號	校方防 災業務 承辦人		余建明	
左營區屏 山里	2	2	舊城國小	蓮潭路 116 號	校方防 災業務 承辦人		謝金得	
左營區海 勝里	7	7	明德國小 立德國中	海富路 2 號 實 踐路 101 號	校方防 災業務		陳美惠	

水災危險潛勢地區	保全戶數	保全人數	避難處所	避難所地址	避難所聯絡人	避難所聯絡電話	村里長(撤離通報)	聯絡電話
					承辦人員			
左營區埤北里	17	17	左營高中 左營國小	海功路 55 號 實 踐路 42 號	校方防 災業務 承辦人 員		曹順雄	
左營區埤西里	23	23	左營區行 政中心 左營高中	左營大路 479 號 海功路 55 號	校方防 災業務 承辦人 員		吳榮秀	
左營區崇實里	2	2	三民家商/ 勝利國小	裕誠路 1102 號/ 南屏路 1 號	校方防 災業務 承辦人 員		黃慶德	
左營區祥和里	14	14	海青工商 舊城國小	左營大路 1 號 蓮潭路 116 號	校方防 災業務 承辦人 員		李復慶	
左營區莒光里	6	6	左營區行 政中心 立德國中	左營大路 479 號 實踐路 101 號	校方防 災業務 承辦人 員		郭錦彬	
左營區頂北里	5	5	大義國中 海青工商	翠華路 687 號 左營大路 1 號	校方防 災業務 承辦人 員		曾瑞水	
左營區頂北里	1	1	明德國小 立德國中	海富路 2 號 實 踐路 101 號	校方防 災業務 承辦人 員		詹正國	
左營區頂西里	1	1	左營高中	海功路 55 號	校方防 災業務 承辦人 員		劉德文	
左營區菜公里	11	11	新民國小/ 福山國小	自由三路 478 號/ 重愛路 99 號	校方防 災業務 承辦人 員		王振華	
左營區進學里	8	8	大義國中	翠華路 687 號	校方防 災業務 承辦人 員		梁西榮	
左營區新上里	2	2	海青工商 舊城國小	左營大路 1 號 蓮潭路 116 號	校方防 災業務 承辦人 員		余清榮	
左營區新下里	5	5	大義國中/ 舊城國小	翠華路 687 號/ 蓮潭路 116 號	校方防 災業務 承辦人 員		鄒秀華	
左營區新中里	3	3	新莊國小/ 三民家商	自由三路 1 號/ 裕誠路 1102 號	校方防 災業務 承辦人 員		黃昱誌	

水災危險潛勢地區	保全戶數	保全人數	避難處所	避難所地址	避難所聯絡人	避難所聯絡電話	村里長(撤離通報)	聯絡電話
左營區新光里	8	8	新光國小/左營國中	華夏路 800 號/曾子路 281 號	校方防災業務承辦人員		黃麗純	
左營區聖西里	24	24	龍華國中	自由二路 2 號	校方防災業務承辦人員		王櫻樺	
左營區聖南里	2	2	舊城國小	蓮潭路 116 號	校方防災業務承辦人員		黃山本	
左營區路東里	1	1	舊城國小	蓮潭路 116 號	校方防災業務承辦人員		陳勇利	
左營區廊北里	1	1	明德國小	海富路 2 號	校方防災業務承辦人員		方秀娟	
左營區廊南里	6	6	莒光國小	後昌路 842 號	校方防災業務承辦人員		柯麗枝	
左營區福山里	5	5	明德國小 立德國中	海富路 2 號 實踐路 101 號	校方防災業務承辦人員		黃秀綢	
左營區廟北里	1	1	左營區行政中心	左營大路 479 號	公所防災承辦人員		蘇東叡	
左營區廟東里	2	2	立德國中/ 左營國小	實踐路 101 號/ 實踐路 42 號	校方防災業務承辦人員		謝惠娟	
永安區永安里	1	1	中正堂	高雄市永安區永華里永安路 43 號	蘇慧娟		郭憲明	
永安區永華里	1	1	中正堂	高雄市永安區永華里永安路 43 號	蘇慧娟		林明春	
永安區保寧里	2	2	永安國中	高雄市永安區保寧里保興一路 3 號	陳逸賢		陳文印	
永安區新港里	6	6	新港國小	高雄市永安區新港里新興路 25 號	莊承益		何應成	
永安區維新里	4	4	維新國小	高雄市永安區維新里維新路光明九巷 69 之 10 號	蔡景旭		蔣福山	
永安區鹽田里	4	4	鹽田社區活動中心	高雄市永安區鹽田里新興路 99 號	陳賢民		柯男烈	

水災危險潛勢地區	保全戶數	保全人數	避難處所	避難所地址	避難所聯絡人	避難所聯絡電話	村里長(撤離通報)	聯絡電話
田寮區崇德里	40	138	(1)高雄市田寮區崇德國民小學 (2)高雄市田寮區公所	(1)高雄市田寮區崇德里崇德路101號 (2)高雄市田寮區南安里崗安路71號	何威毅		陳金城	
田寮區西德里	13	23	(1)高雄市田寮區崇德國民小學 (2)高雄市田寮區公所	(1)高雄市田寮區崇德里崇德路101號 (2)高雄市田寮區南安里崗安路71號	王理彥		黃萬春	
田寮區三和里	6	11	(1)高雄市田寮區崇德國民小學 (2)高雄市田寮區公所	(1)高雄市田寮區崇德里崇德路101號 (2)高雄市田寮區南安里崗安路71號	王理彥		林正春	
田寮區南安里	2	6	田寮區公所	田寮區南安里崗安路71號	何威毅		黃朝添	
甲仙區大田里	24	67	元宋太祖宮大田老人活動中心(備用)	寶隆里嶺頂巷65號大田里新興路49-1號	鄭芳然 王文明		張琪	
甲仙區西安里	83	215	元宋太祖宮甲仙國小(備用)	寶隆里嶺頂巷65號西安里中正路65之1號	鄭芳然 張淑女		范姮枝	
甲仙區和安里	17	48	龍鳳寺和安里社區活動中心(備用)	西安里中正路65之1號和安里中山路50號	康苗杰 范姮枝		李新福	
甲仙區東安里	80	193	龍鳳寺甲仙國中(備用)	西安里中正路65之1號和安里中山路50號	康苗杰 楊桂林		游新儀	
甲仙區關山里	61	148	龍鳳寺關山社區活動中心(備用)	西安里中正路65之1號和安里中山路50號	康苗杰 潘忠興		林欣鄺	
杉林區上平里	1	2	大愛活動中心	大愛里大愛路47號	劉德旺		張福松	
杉林區月眉里	3	3	大愛活動中心	大愛里大愛路47號	劉德旺		里長 官梅英	
杉林區月美里	5	6	大愛活動中心	大愛里大愛路47號	劉德旺		劉曉君	
岡山區白米里	9	10	岡山區兆湘國民小學	介壽路60號	石乙正		曾詠妮	
岡山區石潭里	2	3	岡山區老人活動中	壽天路66號	林登瑞		廖壹正	

水災危險潛勢地區	保全戶數	保全人數	避難處所	避難所地址	避難所聯絡人	避難所聯絡電話	村里長(撤離通報)	聯絡電話
			心					
岡山區信義里	1	1	岡山區老人活動中心	壽天路 66 號	林登瑞		石秀霞	
岡山區為隨里	3	3	岡山區嘉興國民小學	嘉興路 322 號	劉世華		蔡正旭	
岡山區嘉興里	3	3	岡山區嘉興國民小學	嘉興路 322 號	劉世華		蔡宜真	
岡山區福興里	2	3	岡山區兆湘國民小學	介壽路 60 號	石乙正		何進柱	
岡山區劉厝里	8	9	岡山區兆湘國民小學	介壽路 60 號	石乙正		劉慶煌	
林園區北汕里	4	4	汕尾活動中心	林園區北汕二路 53 巷 35 號	葉力禎		謝宿惠	
林園區五福里	3	3	長青活動中心	林園北路 191 號	黃麗娟		洪月珍	
林園區東汕里	3	3	汕尾活動中心	林園區北汕二路 53 巷 35 號	葉力禎		王福成	
林園區溪洲里	1	1	長青活動中心	林園北路 191 號	黃麗娟		黃國輝	
林園區林家	3	3	長青活動中心	林園北路 191 號	黃麗娟		林明田	
林園區西汕里	1	1	汕尾活動中心	林園區北汕二路 53 巷 35 號	葉力禎		邱鐘城	
林園區龔厝里	6	6	長青活動中心	林園北路 191 號	黃麗娟		龔芳生	
林園區文賢里	6	6	長青活動中心	林園北路 191 號	黃麗娟		黃三源	
林園區中門里	1	1	汕尾活動中心	林園區北汕二路 53 巷 35 號	葉力禎		蘇信成	
林園區中汕里	4	4	汕尾活動中心	林園區北汕二路 53 巷 35 號	葉力禎		黃國發	
林園區頂厝里	4	4	長青活動中心	林園北路 191 號	黃麗娟		陳碧對	
林園區仁愛里	2	2	長青活動中心	林園北路 191 號	黃麗娟		呂繼承	
林園區西溪里	1	1	汕尾活動中心	林園區北汕二路 53 巷 35 號	葉力禎		李文通	
林園區廣應里	4	4	長青活動中心	林園北路 191 號	黃麗娟		謝平成	
林園區潭頭里	7	8	長青活動中心	林園北路 191 號	黃麗娟		劉建德	
林園區中芸里	3	3	汕尾活動中心	林園區北汕二路 53 巷 35 號	葉力禎		謝樹來	
林園區港嘴里	1	1	汕尾活動中心	林園區北汕二路 53 巷 35 號	葉力禎		蔡明興	
林園區港埔里	1	1	汕尾活動中心	林園區北汕二路 53 巷 35 號	葉力禎		吳石南	

水災危險潛勢地區	保全戶數	保全人數	避難處所	避難所地址	避難所聯絡人	避難所聯絡電話	村里長(撤離通報)	聯絡電話
林園區中厝里	3	3	長青活動中心	林園北路 191 號	黃麗娟		劉誌華	
林園區王公里	1	1	長青活動中心	林園北路 191 號	黃麗娟		洪進財	
林園區東林里	3	3	長青活動中心	林園北路 191 號	黃麗娟		盧盈叡	
林園區林園里	1	1	長青活動中心	林園北路 191 號	黃麗娟		黃盟松	
阿蓮區玉庫里	19	19	阿蓮區公所 3 樓會議室	高雄市阿蓮區民生路 94 號	翁耀臨/ 陳信宏		鄭明聰	
阿蓮區玉庫里	19	19	復安國民小學(備用)	高雄市阿蓮區復安里 167 號	王東波		鄭明聰	
阿蓮區玉庫里	19	19	阿蓮國民中學(備用)	高雄市阿蓮區阿蓮里民生路 178 號	孫慶彰		鄭明聰	
阿蓮區玉庫里	19	19	中路國民小學(備用)	高雄市阿蓮區中路里中路 272 號	張永豪		鄭明聰	
阿蓮區玉庫里	19	19	阿蓮國民小學(備用)	高雄市阿蓮區民族路 163 號	尤秀芳		鄭明聰	
阿蓮區南蓮里	1	1	阿蓮區公所 3 樓會議室	高雄市阿蓮區民生路 94 號	翁耀臨/ 陳信宏		林首相	
前金區後金里	2	2	前金國中	高雄市前金區六合二路 278 號	黃微雅		施孟均	
前金區新生里	5	5	前金國中	高雄市前金區六合二路 278 號	黃微雅		康文展	
前金區社西里	10	10	高雄女中	高雄市前金區五福三路 122 號	鄭文儀		薛寶琴	
前鎮區仁愛里	2	2	前鎮國中	新衙路 17 號	鄭金源		楊朝雄	
前鎮區平昌里	1	1	前鎮國中	新衙路 17 號	鄭金源		高琅璋	
前鎮區平等里	1	1	前鎮國中	新衙路 17 號	鄭金源		施長欽	
前鎮區明正里	2	2	前鎮國中	新衙路 17 號	鄭金源		王春茂	
前鎮區明孝里	4	4	前鎮國中	新衙路 17 號	鄭金源		林泓澤	
前鎮區明義里	8	8	前鎮國中	新衙路 17 號	鄭金源		張郁惠	
前鎮區明道里	1	1	前鎮國中	新衙路 17 號	鄭金源		王進亨	
前鎮區信德里	1	1	前鎮國中	新衙路 17 號	鄭金源		李竣帆	
前鎮區前	10	10	興仁國中	德昌路 345 號	吳昇勳		許澤能	

水災危險潛勢地區	保全戶數	保全人數	避難處所	避難所地址	避難所聯絡人	避難所聯絡電話	村里長(撤離通報)	聯絡電話
鎮里								
前鎮區草衙里	2	2	前鎮國中	新衙路 17 號	鄭金源		李忠正	
前鎮區德昌里	3	3	前鎮國中	新衙路 17 號	鄭金源		李美珍	
前鎮區興邦里	3	3	興仁國中	德昌路 345 號	吳昇勳		薛文龍	
前鎮區鎮中里	1	1	興仁國中	德昌路 345 號	吳昇勳		湯淑貞	
前鎮區鎮昌里	2	2	興仁國中	德昌路 345 號	吳昇勳		涂明鏡	
前鎮區鎮陽里	1	1	興仁國中	德昌路 345 號	吳昇勳		鄭蔡秀燕	
前鎮區鎮榮里	2	2	興仁國中	德昌路 345 號	吳昇勳		黃士誠	
美濃區中圳里	2	27	中圳社區活動中心	福美路 73 巷 8 號	里幹事 林美枝		里長黃其添	
美濃區合和里	2	5	美濃國中	合和里中正路一段 191 號	里幹事 朱庭儀		里長林作松	
美濃區東門里	4	13	美濃區公所	合和里美中路 260 號	里幹事 林美枝		里長羅文俊	
美濃區泰安里	19	41	美濃區公所	合和里美中路 260 號	里幹事 鍾佩君		里長邱國維	
美濃區清水里	8	29	中壇國小	忠孝路一段 19 號	里幹事 黃蓉		里長張金發	
美濃區獅山里	1	3	美濃區公所	合和里美中路 260 號	里幹事 黃蓉		里長鍾明福	
美濃區福安里	1	1	美濃區公所	合和里美中路 260 號	里幹事 朱富景		里長古能魁	
美濃區廣林里	9	32	美濃區公所	合和里美中路 260 號	里幹事 劉紀明		里長傅兆鎮	
美濃區廣德里	4	14	美濃區公所	合和里美中路 260 號	里幹事 劉昫錫		里長黃沛文	
美濃區德興里	1	7	老人活動中心	中正路二段 351 號	里幹事 羅文雄		里長黃建雄	
美濃區龍肚里	1	8	美濃區公所	合和里美中路 260 號	里幹事 劉紀明		里長邱連發	
美濃區瀾濃里	4	9	美濃區公所	合和里美中路 260 號	里幹事 朱富景		里長林仁興	
苓雅區正言里	1	1	高雄市苓雅區中正國民小學	苓雅區輔仁路 100 號	吳軒銘、陳佳鈺、鄭曉敏		古金川	
苓雅區正道里	1	1	高雄市苓雅區中正國民小學	苓雅區輔仁路 100 號	吳軒銘、陳佳鈺、鄭曉敏		楊舜堡	
苓雅區林靖里	6	6	高雄市苓雅區福東國民小學	苓雅區福德三路 96 號	楊祐綸、陳柏村		蔡溫怡	
苓雅區苓昇里	1	1	高雄市苓雅區成功國民小學	苓雅區華新街 59 號	羅永和		陳文喜	

水災危險潛勢地區	保全戶數	保全人數	避難處所	避難所地址	避難所聯絡人	避難所聯絡電話	村里長(撤離通報)	聯絡電話
苓雅區普天里	2	2	高雄市苓雅區五權國民小學	苓雅區三多二路100號	古振宏、莊筆萌		李文豪	
苓雅區朝陽里	2	2	高雄市苓雅區福康國民小學	苓雅區漢陽街17號	王信智、柯維倫		蔡添財	
苓雅區福壽里	1	1	高雄市苓雅區福東國民小學	苓雅區福德三路96號	楊祐綸、陳柏村		郭寬洲	
苓雅區廣澤里	2	2	高雄市苓雅區國民中學	苓雅區四維三路176號	林淑蘭、唐慈蓮		沈秀美	
鳥松區埤埔里	3	44	仁美國小 鳥松區公所	學堂路2號 松埔北巷5之1號 中正路98號	廖珮岑主任 王柏凱組長 王姿閔課員		黃里長永順	
鳥松區大華里	1	1	大華國小 文山高中 大華里活動中心 鳥松區公所	大華路200號 大埤路31號 大昌路397之1號 中正路98號	陳貴慈主任 聶松齡主任 鄭傑文里幹事 王姿閔課員		蔡里長美蘭	
鳥松區仁美里	0	0	老人文康活動中心 仁美國小 鳥松區公所	仁德路11號 學堂路2號 中正路98號	王綉蔚課員 廖珮岑主任 王姿閔課員		吳里長家儒	
鳥松區鳥松里	2	2	鳥松區公所 鳥松國小 文山高中	中正路98號 文前路32號 大埤路31號	林洪基課員 古展榕組長 聶松齡主任		謝里長唐欽	
鳥松區夢裡里	0	0	鳥松區公所 鳥松國小	中正路98號 文前路32號 松埔北巷5之1號	王姿閔		陳里長萬丁	

水災危險潛勢地區	保全戶數	保全人數	避難處所	避難所地址	避難所聯絡人	避難所聯絡電話	村里長(撤離通報)	聯絡電話
			烏松國中		課員 古展榕 組長 王柏凱 組長			
烏松區華美里	0	0	仁美國小 烏松區公所	學堂路2號 中正路98號	廖珮岑 主任 王姿閔 課員		邱里長宏 棋	
烏松區大竹里	1	8	老人文康活動中心 烏松區公所	仁德路11號 中正路98號	王綉蔚 課員 王姿閔 課員		蔡里長榮 瑞	
湖內區大湖里	2	2	大湖國小	民權路2號	胡儷瓊		大湖里洪 添謀	
湖內區公館里	4	6	高雄市湖內區明宗國民小學	保生路103號	陳信捷		葉厝里葉 進昌	
湖內區太爺里	3	3	高雄市立湖內國民中學	中山路二段63號	史榮美		太爺里蘇 宗傑	
湖內區田尾里	1	1	大湖國小	民權路2號	胡儷瓊		大湖里洪 添謀	
湖內區湖內里	1	1	大湖國小	民權路2號	胡儷瓊		大湖里洪 添謀	
湖內區葉厝里	6	6	高雄市湖內區明宗國民小學	保生路103號	陳欣羽		葉厝里葉 進昌	
湖內區劉家里海山里海埔里	6	6	高雄市湖內區海埔國民小學	忠孝街256號	陳定國		海埔里杜 丙戌	
新興區光耀里	24	25	信義國小	新興區中正三路32號	總務主任		吳秀鈴	
新興區	11	11	七賢國小	新興區中東里26	總務主		吳文欽	

水災危險潛勢地區	保全戶數	保全人數	避難處所	避難所地址	避難所聯絡人	避難所聯絡電話	村里長(撤離通報)	聯絡電話
建華里				鄰七賢一路 393 號	任			
新興區建興里	11	11	七賢國小	新興區中東里 26 鄰七賢一路 393 號	總務主任		薛富升	
新興區新江里	12	12	七賢國小	新興區中東里 26 鄰七賢一路 393 號	總務主任		王金龍	
新興區黎明里	13	13	七賢國小	新興區中東里 26 鄰七賢一路 393 號	總務主任		許耀科	
新興區興昌里	23	25	信義國小	新興區中正三路 32 號	總務主任		黃少嫻	
楠梓區五常里	1	1	楠陽國民小學	楠陽路 100 號	韋淑美		曾榮璋	
楠梓區宏毅里	1	1	油廠國民小學	左楠路 4 號	陳鼎華		馮靖絨	
楠梓區建昌里	2	2	右昌國民小學	加昌路 910 號	陳瑞鴻		曾讚義	
楠梓區清豐里	1	1	楠梓高級中學	清豐路 19 號	郝靜宜		戴佑東	
楠梓區盛昌里	1	1	右昌國民中學	盛昌街 161 號	黃永璋		李再生	
楠梓區惠豐里	3	4	楠梓區公所	楠梓新路 264 號	吳淑惠		張翼麟	
楠梓區隆昌里	1	1	宏昌等六里聯合活動中心	後昌路 960 巷 19 號	吳淑惠		徐愛琳	
楠梓區興昌里	1	1	國昌國民中學	德民路 1010 號	徐易男		藍李九寶	
路竹區甲北里	1	1	樹人醫護管理專科學校多功能活動中心	高雄市路竹區甲南里環球路 452 號	黃新德技佐		王文梁	
路竹區頂寮里	1	1	高雄市路竹區竹滬國民小學	竹滬里成功路 2 號	許錦祥組長		黃居賢	
鼓山區厚生里	29	29	九如國小	九如四路 763 號	總務主任		歐瑞清	
鼓山區雄峰里	11	11	內惟國小	內惟路 73 號	總務主任		楊惠茵	
鼓山區麗興里	11	11	鼓山國小	臨海二路 50 號	總務主任		王志斌	
旗山區上洲里	1	3	溪洲國小	旗南二路 126 號	葉國平		柯瑞斌	
旗山區大德里	1	1	旗山國中	中學路 42 號	吳志詳		曾慶義	
旗山區中寮里	1	1	溪洲國小	旗南二路 126 號	洪萬祥		葉國平	
旗山區東平里	1	1	旗尾國小	延平二路 19 號	張字榮		石正忠	
旗山區	2	2	溪洲國小	旗南二路 126 號	葉國平		黃吉祥	

水災危險潛勢地區	保全戶數	保全人數	避難處所	避難所地址	避難所聯絡人	避難所聯絡電話	村里長(撤離通報)	聯絡電話
南洲里								
旗山區南勝里	13	28	嶺口國小	龍文巷 30 號	侯一欣		廖宗吉	
旗山區圓富里	1	1	圓富國中	旗甲路二段 609 號	邱淑卿		歐忠更	
旗山區新光里	3	4	溪洲國小	旗南二路 126 號	葉國平		陳峯翔	
旗山區廣福里	10	24	旗尾國小	延平二路 19 號	張字榮		陳俊吉	
旗山區鯤洲里	1	1	溪洲國小	旗南二路 126 號	葉國平		柯文化	
鳳山區一甲里	2	2	正義國小	高雄市鳳山區南昌街 55 號	總務處 陳其煌		蔡瑋誠	
鳳山區三民里	2	2	鳳山區公所	鳳山區公所 高雄市鳳山區經武路 30 號	鳳山區公所 社會課 林佳蓉		黃榮貴	
鳳山區中正里	1	1	鳳山國中	高雄市鳳山區中山東路 227 號	總務處 錢志強		鄒家駿	
鳳山區保安里	1	1	鳳翔國中	高雄市鳳山區保義街 100 號	總務處 陳榮輝		謝昆政	
鳳山區光明里	2	2	鳳山區公所	鳳山區公所 高雄市鳳山區經武路 30 號	鳳山區公所 社會課 林佳蓉		王俊富	
鳳山區北門里	4	4	鎮北國小	高雄市鳳山區鳳北路 170 號	總務處 邱國偉		謝秀霞	
鳳山區協和里	3	3	鳳山國小	高雄市鳳山區中山路 231 號	總務處 鄭雯文		羅美滿	
鳳山區南和里	4	4	南成國小	高雄市鳳山區南和街 101 號	總務處 陳威萓		李錦珠	
鳳山區南興里	3	3	鳳山區公所	鳳山區公所 高雄市鳳山區經武路 30 號	鳳山區公所 社會課 林佳蓉		廖春花	
鳳山區和德里	4	4	鳳西國小	高雄市鳳山區光華東路 100 號	總務處 陳妙菁		吳金池	
鳳山區和興里	2	2	鳳西國小	高雄市鳳山區光華東路 100 號	總務處 陳妙菁		林永森	
鳳山區善美里	2	2	五甲國中	高雄市鳳山區龍成路 111 號	總務處 朱嘉芳		張育臺	
鳳山區國光里	6	7	忠孝國小	高雄市鳳山區新富路 630 號	總務處 簡麗玲		呂岳霖	
鳳山區富榮里	2	2	南成國小	高雄市鳳山區南和街 101 號	總務處 陳威萓		郭登臨	
鳳山區富甲里	0	0	五甲國中	高雄市鳳山區龍成路 111 號	總務處 朱嘉芳		王筱銜	
鳳山區忠義里	2	2	中山國小	高雄市鳳山區光復路一段 120 巷 8 號	總務處 許鴻儒		李朝清	
鳳山區成功里	0	0	鳳山國小	高雄市鳳山區中山路 231 號	總務處 鄭雯文		鄭美玉	

水災危險潛勢地區	保全戶數	保全人數	避難處所	避難所地址	避難所聯絡人	避難所聯絡電話	村里長(撤離通報)	聯絡電話
鳳山區文山里	9	9	文德國小	高雄市鳳山區文衡路 356 號	總務處 阮駿逸		黃惠玲	
鳳山區文福里	5	5	文華國小	高雄市鳳山區文化路 52 號	總務處 廖俊賢		余世善	
鳳山區文英里	0	0	文德國小	高雄市鳳山區文衡路 356 號	總務處 阮駿逸		鄭鴻章	
鳳山區文華里	4	4	文華國小	高雄市鳳山區文化路 52 號	總務處 廖俊賢		張嘉玲	
鳳山區新泰里	0	0	新甲國小	高雄市鳳山區新富路 255 號	總務處 游智揚		歐諺霖	
鳳山區東門里	4	4	中正國小	高雄市鳳山區勝利路 2 號	總務處 李蕙伶		劉晋祥	
鳳山區正義里	2	2	正義國小	高雄市鳳山區南昌街 73 號	總務處 孫樂平		鄭沛泮	
鳳山區武松里	3	3	鎮北國小	高雄市鳳山區鳳北路 170 號	總務處 邱國偉		戴惠敏	
鳳山區海光里	5	5	瑞興國小	高雄市鳳山區博愛路 271 號	總務處 吳瑞昌		廖國誌	
鳳山區生明里	1	1	誠正國小	高雄市鳳山區黃埔新村國校巷 78 號	總務處 陳怡仁		郭清竹	
鳳山區福興里	25	27	福誠國小	高雄市鳳山區忠誠路 145 號	總務處 曾吉雄		鄭陳麗珠	
鳳山區縣口里	1	1	鳳山國小	高雄市鳳山區中山路 231 號	總務處 鄭雯文		洪敏川	
鳳山區縣衙里	2	2	鳳山區公所	鳳山區公所 高雄市鳳山區經武路 30 號	鳳山區公所社課 林佳蓉		王玲雅	
鳳山區興中里	0	0	鳳山國小	高雄市鳳山區中山路 231 號	總務處 鄭雯文		林天財	
鳳山區誠德里	4	4	鳳山國中	高雄市鳳山區中山東路 227 號	總務處 錢志強		陳世寶	
鳳山區誠智里	2	2	鳳山國中	高雄市鳳山區中山東路 227 號	總務處 錢志強		黃桂花	
鳳山區過埤里	1	1	過埤國小	高雄市鳳山區過埤路 176 號	總務處 郭淑娥		莫尚忠	
鳳山區鎮北里	2	2	鎮北國小	高雄市鳳山區鳳北路 170 號	總務處 邱國偉		趙志成	
鳳山區鎮南里	1	1	五甲國中	高雄市鳳山區龍成路 111 號	總務處 朱嘉芳		楊三吉	
鳳山區鎮東里	1	1	大東國小	大東國小 高雄市鳳山區大東一路 1 號	總務處 林雅萍		張簡裕芳	
鳳山區鳳崗里	6	6	基督教鳳山長老教會	高雄市鳳山區中正路 172 號	林靜花		董錦慧	
橋頭區橋頭里	1	1	橋頭國小	高雄市橋頭區樹德路 200 號	林俊龍		余美蓮	
橋頭區橋南里	0	0	高雄市橋頭區公所 3 樓大禮堂	橋頭里隆豐路 1 號	蘇道明		蘇道明	

水災危險潛勢地區	保全戶數	保全人數	避難處所	避難所地址	避難所聯絡人	避難所聯絡電話	村里長(撤離通報)	聯絡電話
橋頭區筆秀里	3	3	橋頭國小	高雄市橋頭區樹德路200號	林俊龍		詹嘉郁	
橋頭區中崎里	1	1	高雄市橋頭區公所3樓大禮堂	橋頭里隆豐路1號	蘇招治		蘇招治	
橋頭區德松里	1	1	橋頭國小	高雄市橋頭區樹德路200號	林俊龍		何東喜	
橋頭區東林里	2	2	五林國小	高雄市橋頭區東林里五林路160號	鄭育玲		陸見青	
橋頭區西林里	4	4	五林國小	高雄市橋頭區東林里五林路160號	鄭育玲		吳建豐	
橋頭區芋寮里	0	0	五林國小	高雄市橋頭區東林里五林路160號	鄭育玲		傅壽勝	
橋頭區頂鹽里	1	1	甲圍國小	高雄市橋頭區甲北里甲昌路250號	方國成		顏家進	
橋頭區甲北里	0	0	甲圍國小	高雄市橋頭區甲北里甲昌路250號	方國成		李林足素	
橋頭區新莊里	1	1	仕隆國小	高雄市橋頭區仕隆里進校巷16號	蘇俊玉		許同意	
橋頭區白樹里	2	2	橋頭國小	高雄市橋頭區樹德路200號	林俊龍		戴寬和	
橋頭區仕隆里	0	0	高雄市橋頭區公所3樓大禮堂	橋頭里隆豐路1號	馬兆賢		馬兆賢	
橋頭區仕和里	0	0	高雄市橋頭區公所3樓大禮堂	橋頭里隆豐路1號	朱高成		朱高成	
燕巢區角宿里海成社區	4	9	燕巢區公所(第一優先開設) 燕巢區民眾活動中心(第二優先開設) 燕巢國中(備用)	安招里中安路1號 南燕里中興路427號 南燕里中興路267號	陳玉案 陳玉案主文 陳總務林文宗		莊燦隆	
彌陀區文安里	4	4	彌陀區公所	高雄市彌陀區中華路4號	莊國鐘		李泰山	
彌陀區光和里	1	1	彌陀區公所	高雄市彌陀區中華路4號	莊國鐘		林清火	
彌陀區南寮里	3	4	彌陀區公所	高雄市彌陀區中華路4號	莊國鐘		吳宏桂	
彌陀區海尾里	2	4	彌陀區公所	高雄市彌陀區中華路4號	莊國鐘		蘇政峯	

水災危險潛勢地區	保全戶數	保全人數	避難處所	避難所地址	避難所聯絡人	避難所聯絡電話	村里長(撤離通報)	聯絡電話
彌陀區漂底里	3	3	彌陀區公所	高雄市彌陀區中華路4號	莊國鐘		孫萬賜	
彌陀區彌陀里	6	7	彌陀區公所	高雄市彌陀區中華路4號	莊國鐘		林煌陸	
彌陀區彌壽里	2	2	彌陀區公所	高雄市彌陀區中華路4號	莊國鐘		吳義雄	
彌陀區舊港里	9	11	彌陀區公所	高雄市彌陀區中華路4號	莊國鐘		李明山	
鹽埕區教仁里	7	7	光榮國小	高雄市鹽埕區大智路150號	郭人瑞		許富仁	
鹽埕區光明里	3	3	光榮國小	高雄市鹽埕區大智路150號	郭人瑞		葛吉雄	
鹽埕區府北里	11	11	鹽埕國中	高雄市鹽埕區新樂街46號	王俊哲		林傳富	
鹽埕區江西里	3	3	鹽埕國小	高雄市鹽埕區五福四路183號	方朝郁		鄭錫國	
鹽埕區港都里	5	5	鹽埕國小	高雄市鹽埕區五福四路183號	方朝郁		邱誌雲	
鹽埕區中山里	2	2	鹽埕國中	高雄市鹽埕區新樂街46號	王俊哲		易明忠	
鹽埕區藍橋里	5	6	鹽埕國中	高雄市鹽埕區新樂街46號	王俊哲		陳本興	
鹽埕區壽星里	17	17	鹽埕國中	高雄市鹽埕區新樂街46號	王俊哲		黃強	
鹽埕區沙地里	11	12	忠孝國小	高雄市鹽埕區大智路71號	陳宜亨		高健財	
鹽埕區河濱里	3	4	忠孝國小	高雄市鹽埕區大智路71號	陳宜亨		林德松	
茄萣區福德里	3	3	砂崙國小	文化路81號	薛鴻輝		陳茂生	
茄萣區萬福里	3	3	砂崙國小	文化路81號	薛鴻輝		蘇永南	
茄萣區白雲里	4	4	茄萣區公所	濱海路四段27號	鄭清榮		郭麗華	
茄萣區嘉賜里	3	3	茄萣國小	茄萣路二段307號	鄭淑貞		葉宏信	
茄萣區嘉樂里	7	7	茄萣國小	茄萣路二段307號	鄭淑貞		郭松南	
茄萣區嘉泰里	4	4	茄萣國小	茄萣路二段307號	鄭淑貞		鄭君男	
茄萣區嘉福里	3	3	茄萣國小	茄萣路二段307號	鄭淑貞		吳財榮	
茄萣區和協里	2	2	茄萣國小	茄萣路二段307號	鄭淑貞		吳進發	
茄萣區嘉定里	2	2	老人文康活動中心	忠孝街29號	王春蘭		歐清信	
茄萣區保定里	1	1	老人文康活動中心	忠孝街29號	王春蘭		郭淑芬	
茄萣區大定里	1	1	老人文康活動中心	忠孝街29號	王春蘭		薛金成	
茄萣區光定里	2	2	老人文康活動中心	忠孝街29號	王春蘭		林高華	

水災危險潛勢地區	保全戶數	保全人數	避難處所	避難所地址	避難所聯絡人	避難所聯絡電話	村里長(撤離通報)	聯絡電話
茄萣區吉定里	1	1	老人文康活動中心	忠孝街 29 號	王春蘭		薛賢成	
茄萣區崎漏里	3	3	成功國小	成功路 1 號	侯孟禎		邱美麗	
梓官區中崙里(潭仔底溝沿岸)	3	3	梓官區公所 梓官國中	梓官路 258 號 中學路 71 號	里長 歐樹發		楊玥珍 許秀桃 黃景隆	
梓官區梓信里(忠孝路、梓官路路口週遭、潭仔底溝沿岸)	2	2	梓官區公所 梓官國中	梓官路 258 號 中學路 71 號	里長 蘇上火		楊玥珍 許秀桃 黃景隆	
梓官區梓義里(潭仔底溝沿岸)	0	0	梓官區公所 梓官國中	梓官路 258 號 中學路 71 號	里長 余煊昱		楊玥珍 許秀桃 黃景隆	
梓官區梓和里(和平路、信義路路口週遭、潭仔底溝沿岸)	1	1	梓官區公所 梓官國中	梓官路 258 號 中學路 71 號	里長 姜志豪		楊玥珍 許秀桃 黃景隆	
梓官區典寶里(大舍南路 403 巷週遭巷弄)	0	0	梓官區公所 梓官國中	梓官路 258 號 中學路 71 號	里長 洪文清		楊玥珍 許秀桃 黃景隆	
梓官區智蚵里(中正街十街一帶)	0	0	梓官區公所 梓官國中	梓官路 258 號 中學路 71 號	里長 鄭柏政		楊玥珍 許秀桃 黃景隆	
梓官區信蚵里(中正街十街一帶)	1	1	梓官區公所 梓官國中	梓官路 258 號 中學路 71 號	里長 曾盈豐		楊玥珍 許秀桃 黃景隆	

第三章、水災危險潛勢地區應變暨疏散撤離措施

一、災情通報流程

依內政部「執行災情查報通報複式佈建措施」及經濟部「經濟部淹水災情通報作業要點」，擬訂災情通報流程圖（圖 3-1），以進行災情蒐集、通報、查證與追蹤災情處置（附錄三、四、五）。另於汛期前完成災情巡察、通報、查證人員及防汛搶險隊編組（附錄六）。



圖 3-1、高雄市災情通報流程圖

二、防汛器材運用流程

(一) 掌握防汛器材資訊

掌握轄區市各局處及各區公所、第六、七河川局及相關單位之防汛器材資源，製作高雄市防汛器材資源表(附錄七)，俾利有效調度或申請支援；並依防汛器材運用流程圖(圖 3-2)或視水情現況辦理防汛器材整備及防汛搶險事宜。

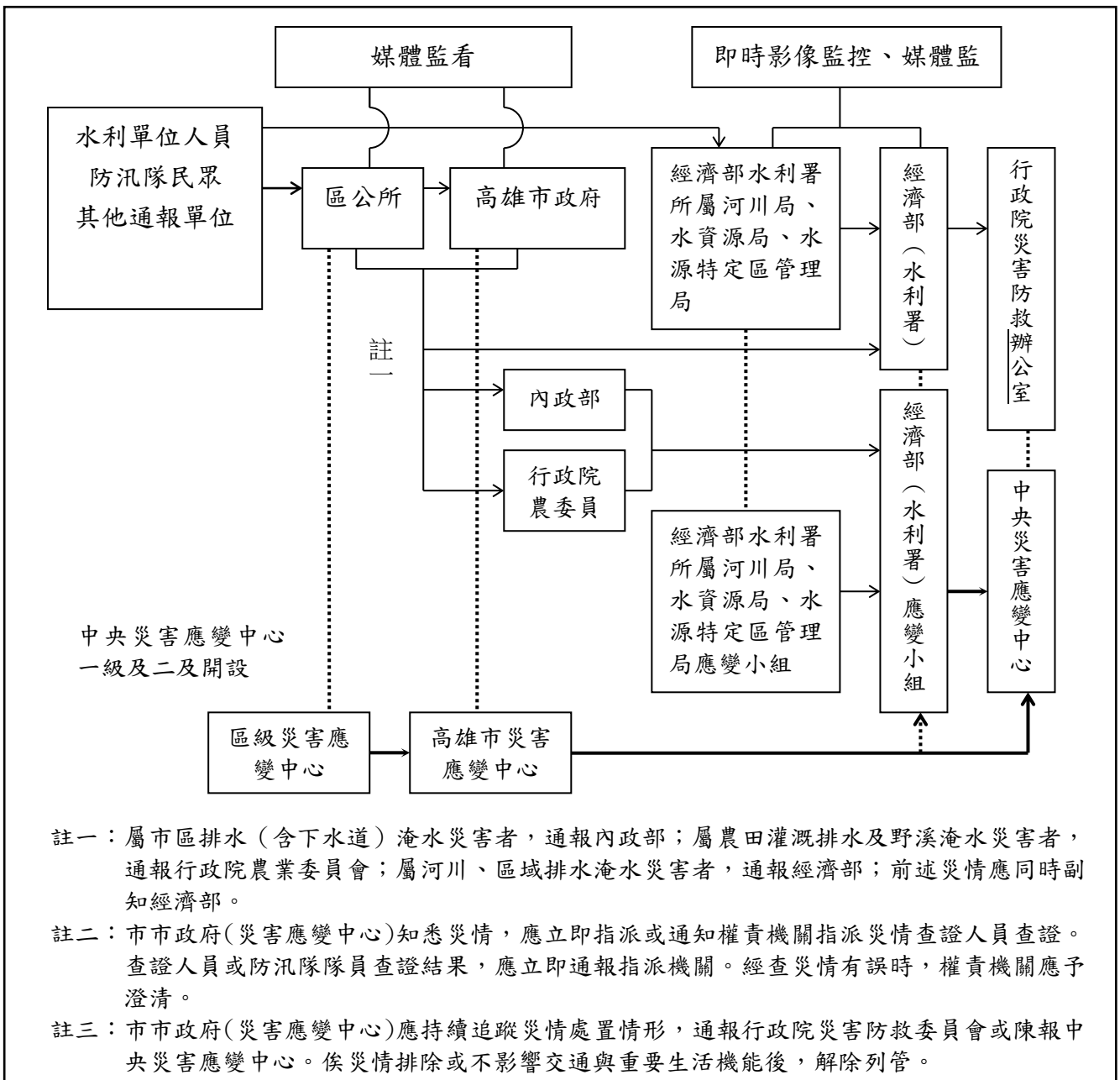
(二) 防汛器材運用流程：



圖 3-2、防汛器材運用流程圖

三、移動式抽水機運用流程

(一) 移動式抽水機預佈及調度

依「水災危險潛勢地區保全計畫表」所列水災危險潛勢地區，將本市與各區公所實際控管運用之大、中、小型移動式抽水機進行預佈（表 3-1）及依實際水情作彈性調度，並擬定移動式抽水機運用流程圖（圖 3-3），俾於災時有效執行抽排除淹（積）水。

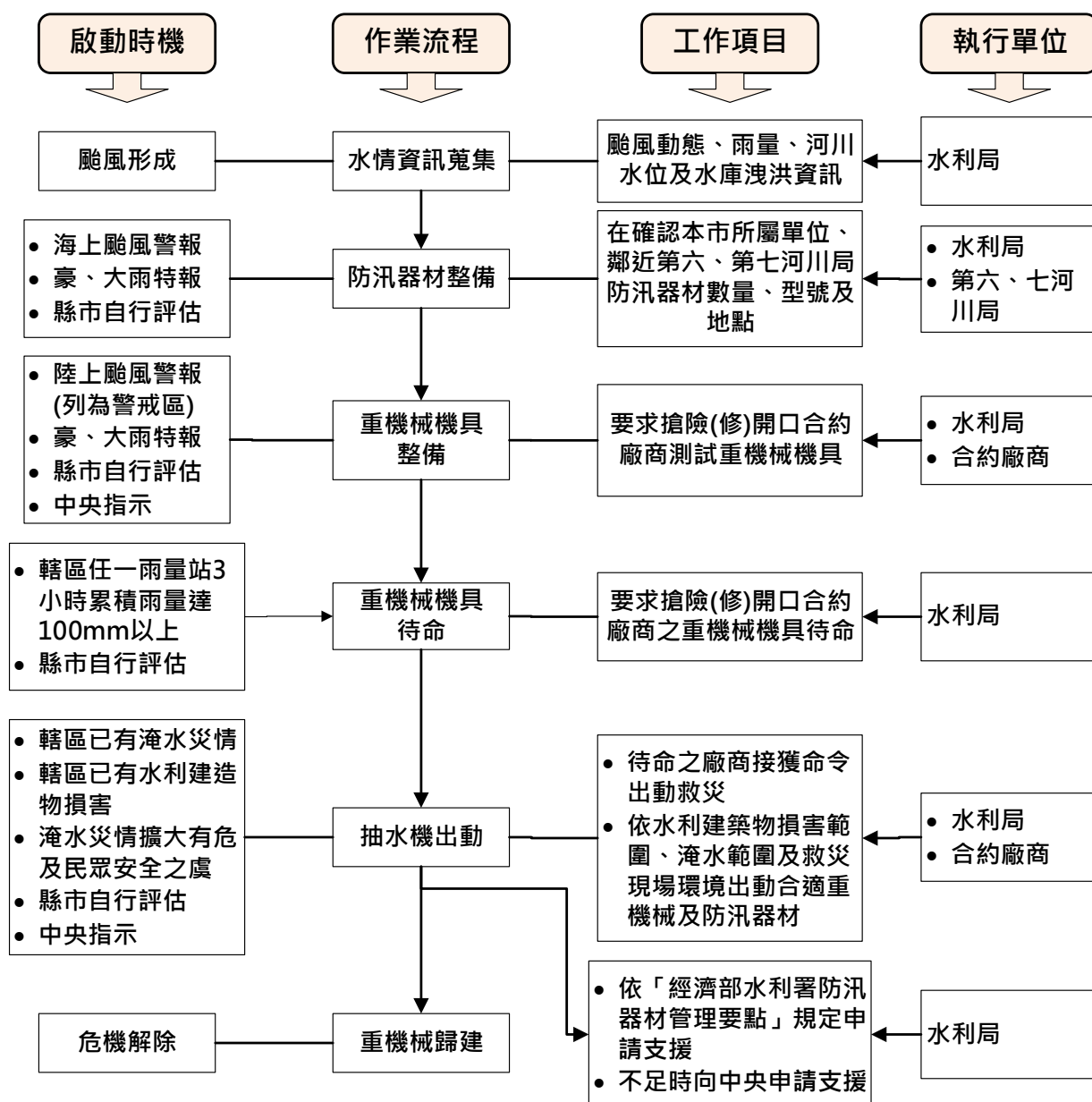
掌握臨近第六、七河川局實際控管運用之大型移動式抽水機資訊，以製作河川局移動式抽水機聯絡表（附錄八），有支援需求時並依移動式抽水機運用流程圖申請支援（附錄九）。

表 3-1、移動式抽水機預佈表

保全地區	抽水機編號	管理單位	保管人	抽水機預佈地點
三民區	#1(無鉛汽油/引擎式)	三民區公所	技士 林玥伶 課長 葉景星 0	三民區公所行政大樓 1 樓
三民區	#2(無鉛汽油/引擎式)	三民區公所	技士 林玥伶課長 葉景星	三民區公所行政大樓 1 樓
三民區	#1(插電式/110V)	三民區公所	技士 林玥伶 課長 葉景星	三民區公所行政大樓 1 樓
三民區	#2(插電式/110V)	三民區公所	技士 林玥伶 課長 葉景星	三民區公所行政大樓 1 樓
三民區	#3(插電式/110V)	三民區公所	技士 林玥伶 課長 葉景星	三民區公所行政大樓 1 樓
三民區	#4(插電式/110V)	三民區公所	技士 林玥伶 課長 葉景星	三民區公所行政大樓 1 樓
三民區	#5(插電式/110V)	三民區公所	技士 林玥伶 課長 葉景星	三民區公所行政大樓 1 樓
三民區	#6(插電式/110V)	三民區公所	技士 林玥伶 課長 葉景星	三民區公所行政大樓 1 樓
三民區	#8(插電式/110V)	三民區公所	技士 林玥伶 課長 葉景星	三民區公所行政大樓 1 樓
大寮區內坑里	3	大寮區公所	技士 郭俊佑 課長 李正方	內坑里陳厝
大寮區後庄里	7	大寮區公所	技士 郭俊佑 課長 李正方	後庄里朱伯公祠

保全地區	抽水機編號	管理單位	保管人	抽水機預佈地點
大寮區後庄里	5	大寮區公所	技士 郭俊佑 課長 李正方	後庄里民族路
大樹區公所 1樓戶外	大樹-01	大樹區公所	技士 莊詠翔 課長 陳慧怡	大樹區公所
大樹區公所 1樓戶外	大樹-02	大樹區公所	技士 莊詠翔 課長 陳慧怡	大樹區公所
大樹區公所 1樓戶外	大樹-03	大樹區公所	技士 莊詠翔 課長 陳慧怡	大樹區公所
小港區	小港-1	小港區公所	何啓正	小港區公所
小港區	小港-2	小港區公所	何啓正	小港區公所
小港區	小港-3	小港區公所	何啓正	小港區公所
小港區鳳源里	小港-4	小港區公所	何啓正	小港區鳳林抽水站
仁武區中華里	1	仁武區公所	吳偉銓	中華里河堤北(南)路
仁武區中華里	2	仁武區公所	吳偉銓	中華里河堤北(南)路
左營區	3in	左營區公所	技佐 洪敏修	左營區公所 B2
左營區	6in	左營區公所	技佐 洪敏修	左營區公所 B2
永安區新港里		高雄市政府 水利局	高雄市政府水利 局	北溝及公溝排水沿岸
田寮區三和里	立聖-002	立聖營造有 限公司	方世豐	田寮區西德里義民爺廟旁
田寮區大同里	東泰-002	東泰土木包 工業	朱育廷	田寮區新興里壹參樂園門 口
田寮區古亭里	立聖-001	立聖營造有 限公司	方世豐	田寮區西德里義民爺廟旁
田寮區西德里	晉乾-002	晉乾營造有 限公司	王韋堯	田寮區大同里田草崙
田寮區南安里	東泰-001	東泰土木包 工業	朱育廷	田寮區新興里壹參樂園門 口
田寮區崇德里	晉乾-001	晉乾營造有 限公司	王韋堯	田寮區大同里田草崙
甲仙區	甲仙區-s08	甲仙區公所	本所經建課 技佐 吳振揚	全區(機動)
甲仙區大田里	甲仙區-s02	甲仙區公所	本所經建課 技佐 吳振揚	大田社區活動中心

保全地區	抽水機編號	管理單位	保管人	抽水機預佈地點
甲仙區小林里	甲仙區-s06	甲仙區公所	本所經建課 技佐 吳振揚	甲仙區小林里社區
甲仙區西安里	甲仙區-s03	甲仙區公所	本所經建課 技佐 吳振揚	甲仙區西安里和南巷
甲仙區和安里	甲仙區-s05	甲仙區公所	本所經建課 技佐 吳振揚	甲仙區公所
甲仙區東安里	甲仙區-s07	甲仙區公所	本所經建課 技佐 吳振揚	甲仙區東安里元宋太祖宮
甲仙區關山里	甲仙區-s04	甲仙區公所	本所經建課 技佐 吳振揚	關山社區活動中心
甲仙區寶隆里	甲仙區-s01	甲仙區公所	本所經建課 技佐 吳振揚	寶隆社區活動中心
岡山區	岡山 1~6 號(3 英吋)	岡山區公所	技士 葉俊廷	岡山區和平公園倉庫
前金區	6 英吋 3 英吋	前金區公所 社經課	蔡依凡	前金區
前鎮區		前鎮區公所	莊仁誠	前鎮區公所倉庫
前鎮區		前鎮區公所	吳俊樺	前鎮區公所倉庫
美濃區	3 英吋 6 英吋	美濃區公所	課長 謝永能辦事 員 謝皖麒	美濃區公所
苓雅區	1	苓雅區公所	技佐 吳曉明	苓雅區公所
苓雅區	2	苓雅區公所	技佐 吳曉明	苓雅區公所
苓雅區	3	苓雅區公所	技佐 吳曉明	苓雅區公所
苓雅區	4	苓雅區公所	技佐 吳曉明	苓雅區公所
茄萣區	高市-08	高雄市茄萣 區公所	技士 黃同戊	區公所大禮堂
茄萣區	高市-12	高雄市茄萣 區公所	技士 黃同戊	區公所大禮堂
茄萣區	高市-13	高雄市茄萣 區公所	技士 黃同戊	區公所大禮堂
梓官區	梓官 03~06	梓官區公所	技士 陳文躍 課長 蔡宗和	無
鳥松區	1~3	經建課	技士 謝昆穆	本所無移動式抽水機預 佈，若有需要，機動派工 處置。
湖內區劉家里	02、04、05 號	湖內區公所	技士 何國強 課 長 張盈利	和平路段(台 17 甲)海山里 活動中心附近

保全地區	抽水機編號	管理單位	保管人	抽水機預佈地點
湖內區劉家里	02、04、05 號	湖內區公所	技士 何國強 課長 張盈利	中山路一段 380 巷至 402 巷(大湖番茄會社北側)
湖內區劉家里	02、04、05 號	湖內區公所	技士 何國強 課長 張盈利	中山路二段 2 巷太爺工業區全部
湖內區劉家里	02、04、05 號	湖內區公所	技士 何國強 課長 張盈利	中正路二段 400 巷曾賀牛排館前面
湖內區劉家里	02、04、05 號	湖內區公所	技士 何國強 課長 張盈利	中正路二段 622 巷(忠興里)附近
湖內區劉家里	02、04、05 號	湖內區公所	技士 何國強 課長 張盈利	民族街 372 巷(湖內福德祠至忠孝街口)台糖鐵道
新興區	1	新興區公所 社經課	吳玉雲	新興區公所行政大樓倉庫
新興區	2	新興區公所 社經課	吳玉雲	新興區公所行政大樓倉庫
新興區	3	新興區公所 社經課	吳玉雲	新興區公所行政大樓倉庫
新興區	4	新興區公所 社經課	吳玉雲	新興區公所行政大樓倉庫
鼓山區厚生里	鼓-01、鼓-02	鼓山區公所	課員李宛諭	鼓山區鼓山橋旁
旗山區全區		旗山區公所	陳春財	本所 4 樓集中待命
鳳山區文華里	鳳山 04.05	鳳山區公所	約僱 吳慶瑞	文華里文化路與建國路週圍沿線
鳳山區忠孝里	鳳山 06	鳳山區公所	約僱 吳慶瑞	忠義、忠孝里光復路一段、光復路二段沿線
鳳山區忠義里	鳳山 06	鳳山區公所	約僱 吳慶瑞	忠義、忠孝里光復路一段、光復路二段沿線
鳳山區鎮北里	鳳山 01.02.03	鳳山區公所	約僱 吳慶瑞	鎮北里鳳仁路 110 巷
橋頭區	橋頭 01、02、17、18 號 (3 英吋)	橋頭區公所	技士 顏君琳	橋頭區公所地下室
燕巢區角宿里海成社區	燕-1(3 英吋) 燕-2(3 英吋)	燕巢區公所	公所同仁 何○○ 0916×××××× 公所同仁 高○○ 0932×××××× 海成社區總幹事 蔡○○ 0938××××××	海成社區(海成南街 1 號旁)

保全地區	抽水機編號	管理單位	保管人	抽水機預佈地點
鹽埕區全區	鹽-01	鹽埕區公所	技佐 林鈺智	本區行政大樓待命
鹽埕區全區	鹽-02	鹽埕區公所	技佐 林鈺智	本區行政大樓待命
鹽埕區全區	鹽-03	鹽埕區公所	技佐 林鈺智	本區行政大樓待命
鹽埕區全區	鹽-04	鹽埕區公所	技佐 林鈺智	本區行政大樓待命
鹽埕區全區	鹽-05	鹽埕區公所	技佐 林鈺智	本區行政大樓待命
鹽埕區全區	鹽-06	鹽埕區公所	技佐 林鈺智	本區行政大樓待命

(二) 移動式抽水機運用作業流程



圖 3-3、移動式抽水機運用流程圖

(三) 移動式抽水機增購部分：

本市評估目前自有及水利署調用至縣市之大型移動式抽水機，依易淹水水患地區治理計畫、流域綜合治理計畫治理情形經常性評估尚有不足之抽水機數量，經評估防災應變機動性及擬定完整維護保養計畫者，擬列入增購。

四、疏散撤離作業流程

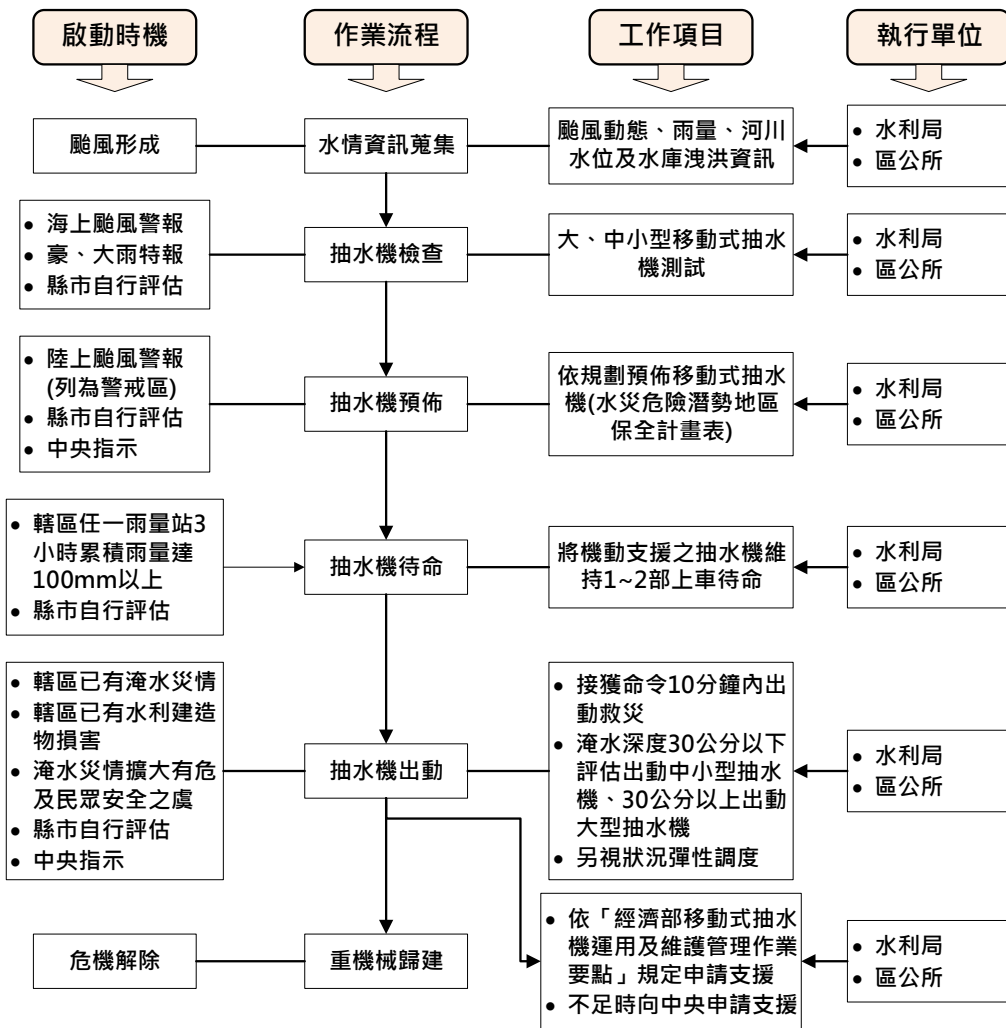
(一) 疏散撤離作業流程：

依水災危險潛勢地區保全計畫表之水災危險潛勢地區、保全戶(人)數

及疏散避難場所條件，繪製全市各區水災危險潛勢地區疏散避難圖（附錄十），並依經濟部函頒之「水災危險潛勢地區疏散撤離標準作業程序」擬訂疏散撤離作業流程（圖 3-4）及資訊傳遞流程（圖 3-5），俾於水災時有效執行疏散撤離危險地區民眾，減少傷亡。

（二）保全對象及疏散撤離定義

保全對象係單指水災危險潛勢地區內居民，特別是需支援護送之弱勢族群（如長期病患、獨居老人、行動不便、身心障礙等）或居住地下室者均應確實掌握，必要時應優先協助疏散撤離。

疏散撤離係指居民自住處平面疏散撤離至指定安全避難所、親友家，或垂直疏散至自家或同樓層 2 樓以上之安全處所。



圖 3-4、水災疏散撤離作業流程圖



圖 3-5、水災疏散撤離資訊傳遞流程圖

（三）疏散撤離權責分工

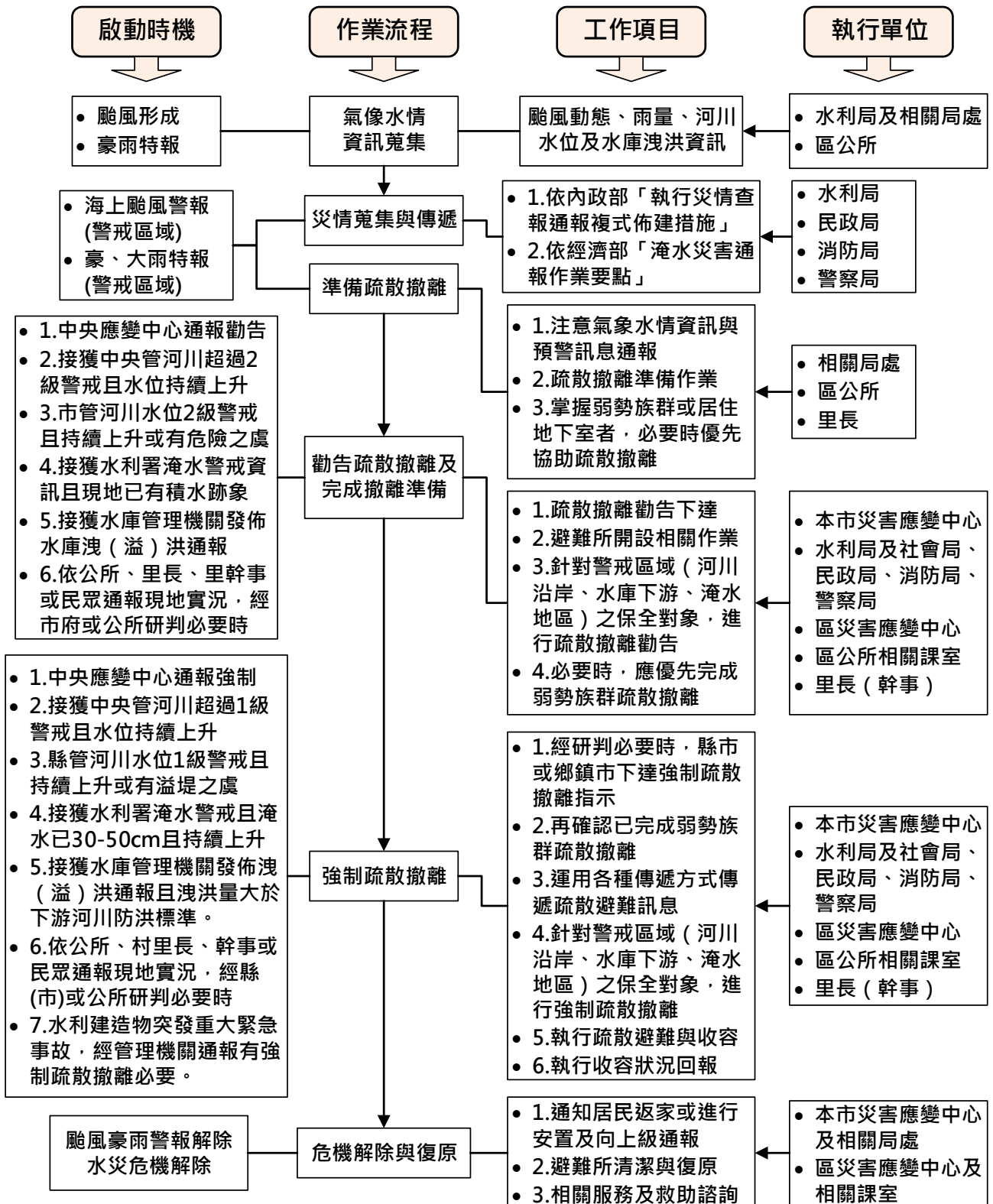
本府災害應變中心下達疏散撤離指示後，由水利局、警察局、消防局、衛生局、民政局、社會局及災害防救辦公室等相關局處依權責分工（附錄十一）協助區災害應變中心辦理疏散撤離相關工作，儘速完成水災危險地區內民眾之撤離與後續工作。

五、水患自主防災社區推動

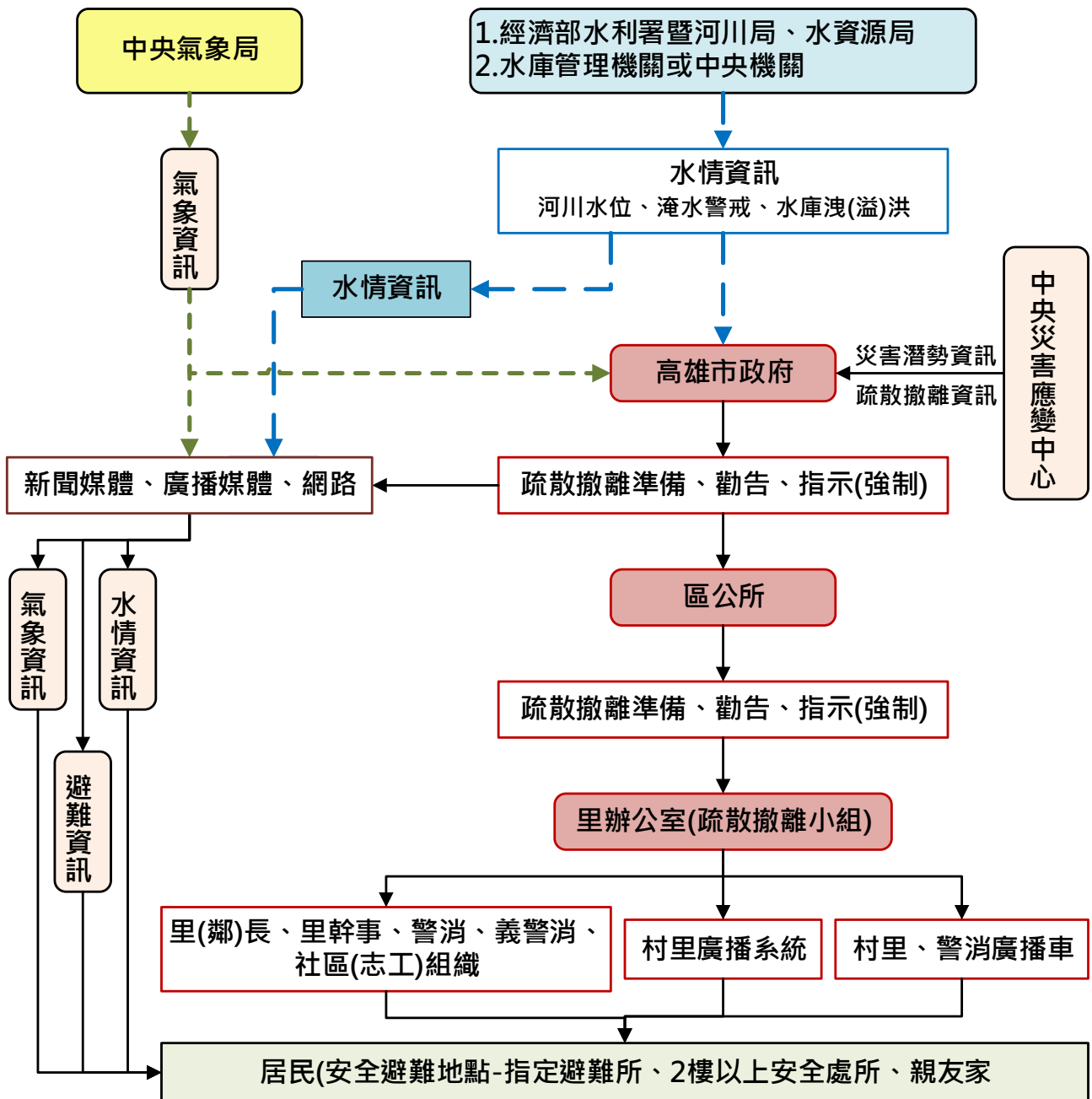
本府持續編列經費辦理既有水患自主防災社區防災教育訓練及演練，協助社區持續維運並於汛期間發揮功能，並針對既有社區將採評鑑方式給予持續運轉之績優社區獎勵。

本府為增進民力運用，後續擬新成立水患自主防災社區，輔導社區推動自主防災相關工作。

六、洪水與淹水預警系統維運或擴充

本府建置水情災情監測與監控設施，用以強化水災應變功能及健全洪水與淹水預警系統功能，除進行水位雨量站、水位站及 CCTV 站新建需求評估，並將其納入流域綜合治理計畫非工程措施執行計畫書依程序提報。

第四章、附則

一、教育宣導

本府及各區公所適時印製相關宣導資料及圖說，利用各種機會藉由防災教育宣導，教導民眾認識災害、建立正確風險及防災觀念，以提升全民防災意識及緊急應變能力。

二、疏散避難圖看板及疏散路線指示牌製作

本府及各區公所推動將水災疏散避難圖製作成大型看板設置於里內明顯處，另於里落人口聚集處或重要保護標的等沿疏散撤離路線設置指示牌(如圖 4-1)，以達平時宣導、災時引導功能。

三、演練與計畫更新備查

本府及區公所針對本計畫平時加以演練（每年汛期前至少 1 次），並於災時落實執行。

本府每年定期或不定期（重大水災後）更新水災危險潛勢地區保全計畫內容，以維持資料之正確性及有效性，並於每年汛期前提報經濟部備查。

四、督導區公所擬訂計畫或更新及提報備查

本府每年督導各區公所擬訂或更新該轄「水災危險潛勢地區保全計畫」，計畫內容以簡明及實用為原則，並應隨時維持計畫資料之正確性及有效性，同時於每年汛期前提報本府備查，俾使各區公所落實水災疏散撤離之命令下達及通報應撤離之里民眾等相關作業。本市區級「水災危險潛勢地區保全計畫」參考範本格式，如附錄十二。

避難收容處所
Evacuation Shelter



中都地區聯合里活動中心
Zhongdou Area Joint Activity Center

空間面積 397 m²
容納人數 50 人



高雄市政府製作

避難收容處所
Evacuation Shelter



**鼎中、鼎力、鼎西、
鼎金、鼎強、鼎盛
聯合里活動中心**
Dingzhong Vil., Dingli Vil., Dingsi Vil., Dingjin Vil.,
Dingqiang Vil., and Dingsheng Vil. Joint Activity Center

空間面積 486 m²
容納人數 80 人



高雄市政府製作

避難收容處所
Evacuation Shelter



中都地區聯合里活動中心
Jhongdou Area Joint Activity Center

空間面積 397 m²
容納人數 50 人



高雄市政府製作

避難收容處所
Evacuation Shelter



鼎中、鼎力、鼎西、
鼎金、鼎強、鼎盛
聯合里活動中心
Dingzhong Vil., Dingli Vil., Dingsi Vil., Dingjin Vil.,
Dingciang Vil., and Dingsheng Vil. Joint Activity Center

空間面積 486 m²
容納人數 80 人



高雄市政府製作

避難處所
Evacuation Shelter



岡山老人活動中心
Gang-Shan Senior
Citizens Activity Center

高雄市政府製作







圖 4-1、疏散路線告示牌

附錄

附錄 1、高雄市淹水潛勢圖

高雄市24小時延時定量降水500毫米(mm)淹水潛勢圖

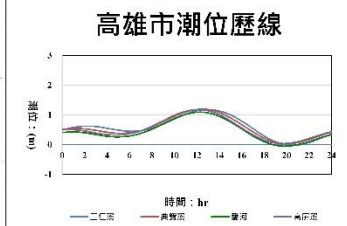
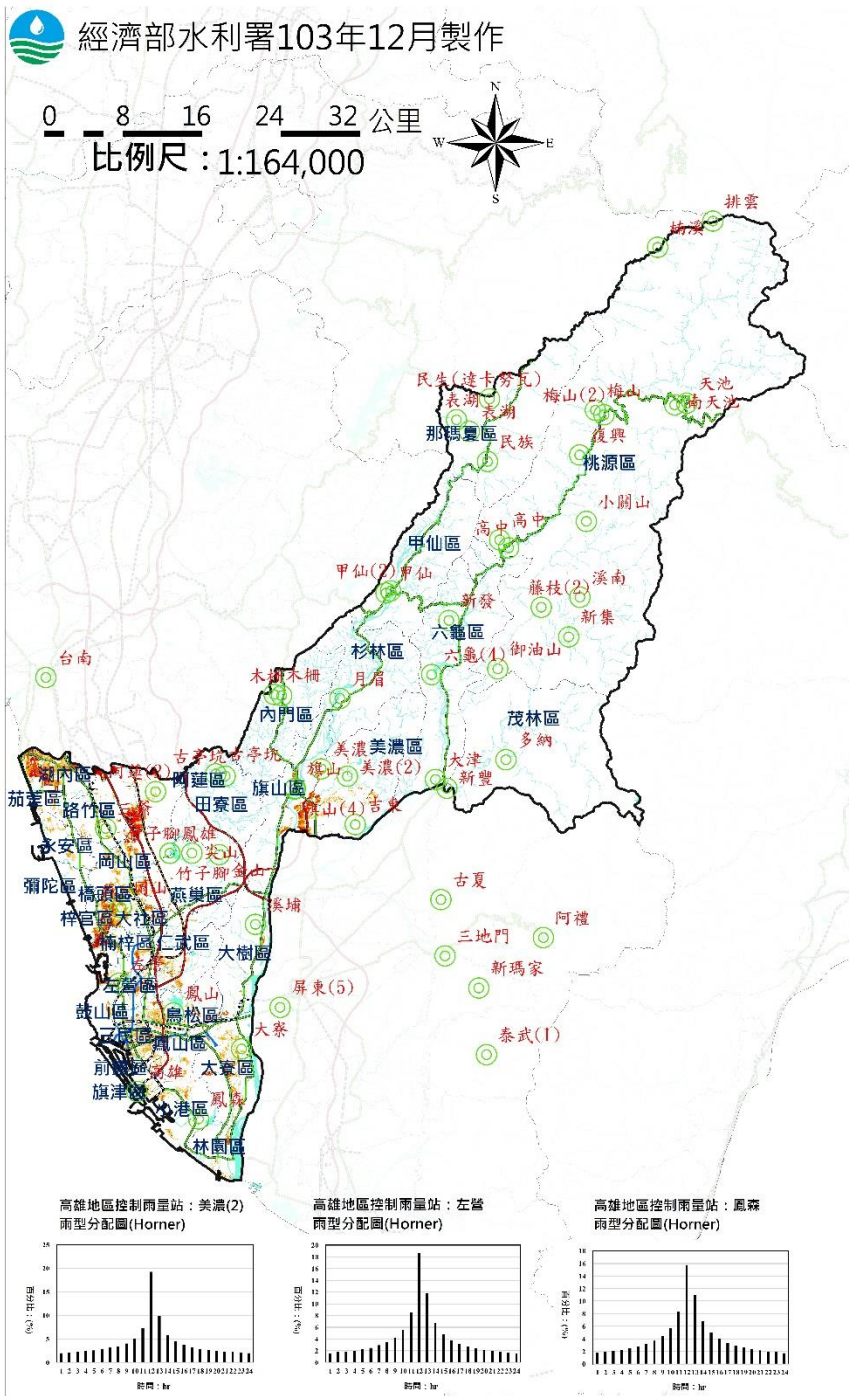

製作條件說明

淹水潛勢圖係基於設計降雨條件及特定年份地形資料下，採用客觀水理模式經數值模擬演算而得，因氣象及水文條件具不確定性，故本圖實無法模擬示來單、斷洪事件之實際淹水狀況，參考使用時應特別留意此情形。

用途限制：依據「水災潛勢資料公開辦法」辦理，依其規定，淨水潛勢圖僅供防災及相關業務使用。

淹水模式：SOBEK淨水模式

水文條件：1. 使用Hornet設計降雨雨型
2. 使用歷年7-10月大潮平均高低潮位歷線

地文條件：1. 使用民國99至101年之數值地形
2. 使用民國97年之土地利用調查資料
3. 設置量測斷面測量之中央管河川、縣市管河川及區域排水系統，對於無量測資料之市區或農業排水路，則依據衛星影像及DEM佈設合理水道斷面。

4. 重要水工結構物係採民國103年6月以前完工之資料

假設條件：1. 所有防洪排水設施及下水道系統皆無破壞或毀損。
2. 所有防洪排水設施依照既有操作規則進行運作，無操作規則者依內外水位關係運作。
3. 未考慮都市建築物阻礙通水斷面情形。

執行單位：國立臺灣大學



大社區淹水潛勢

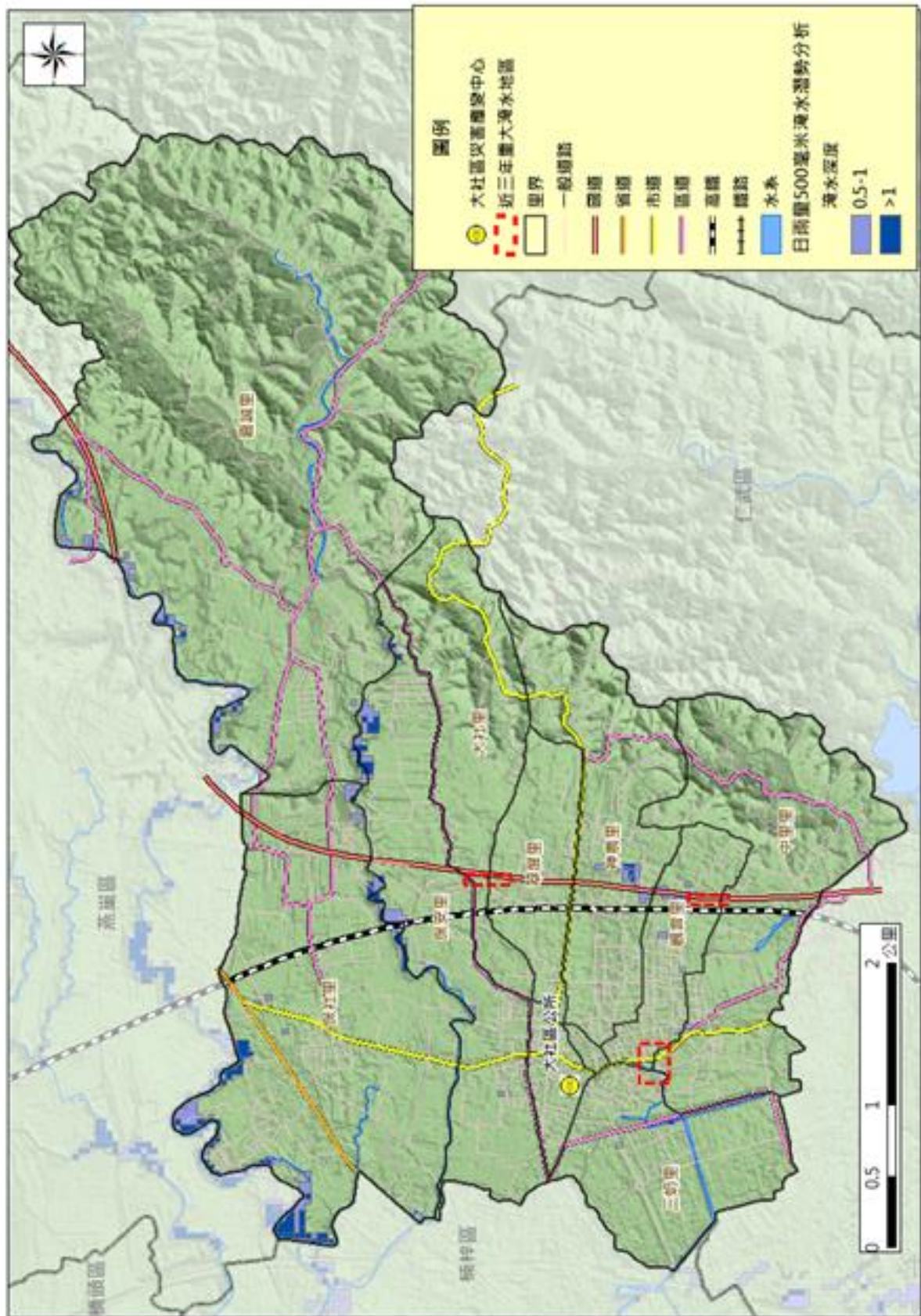

大寮區淹水潛勢圖

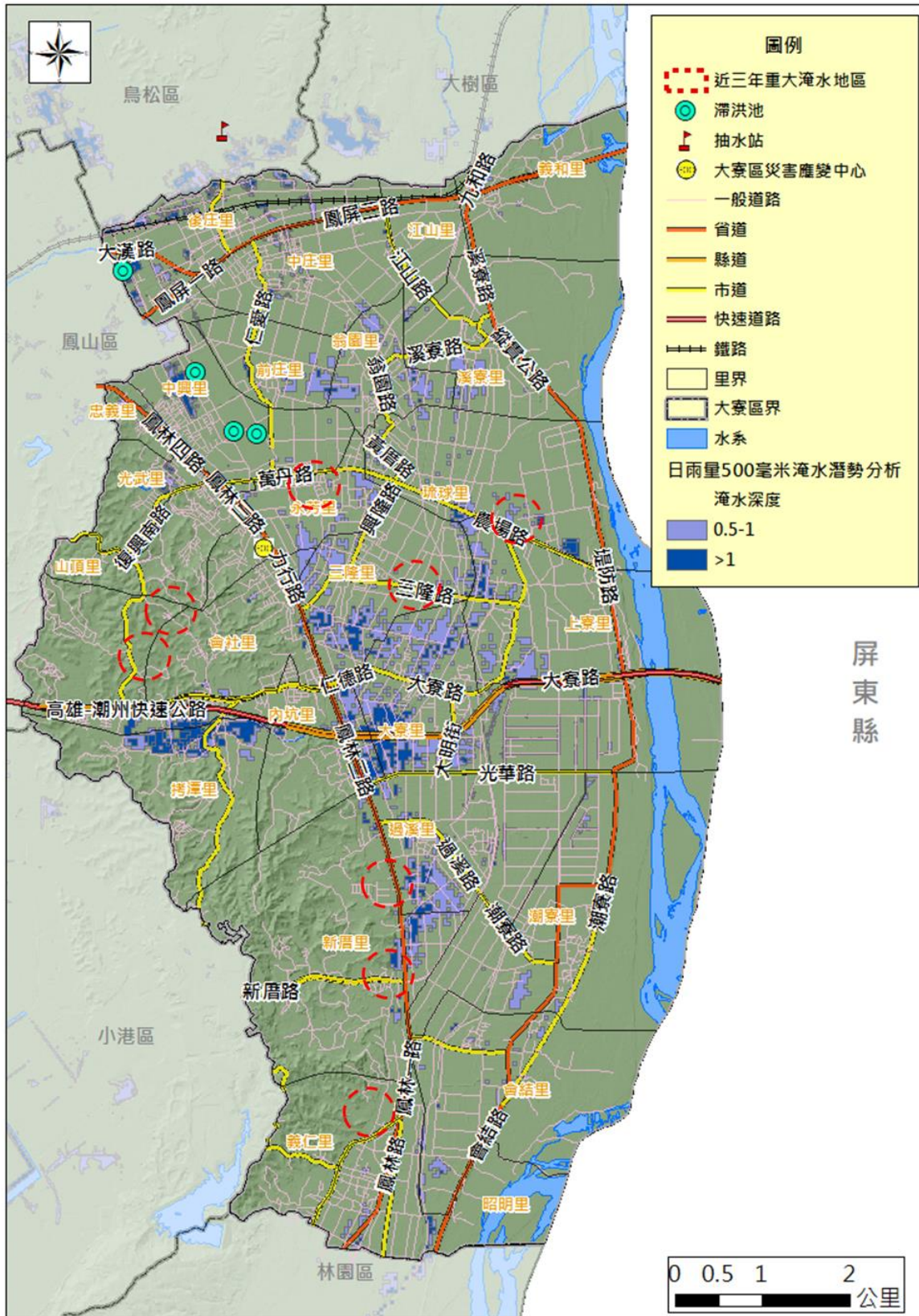

大樹區淹水潛勢圖



小港區淹水潛勢圖

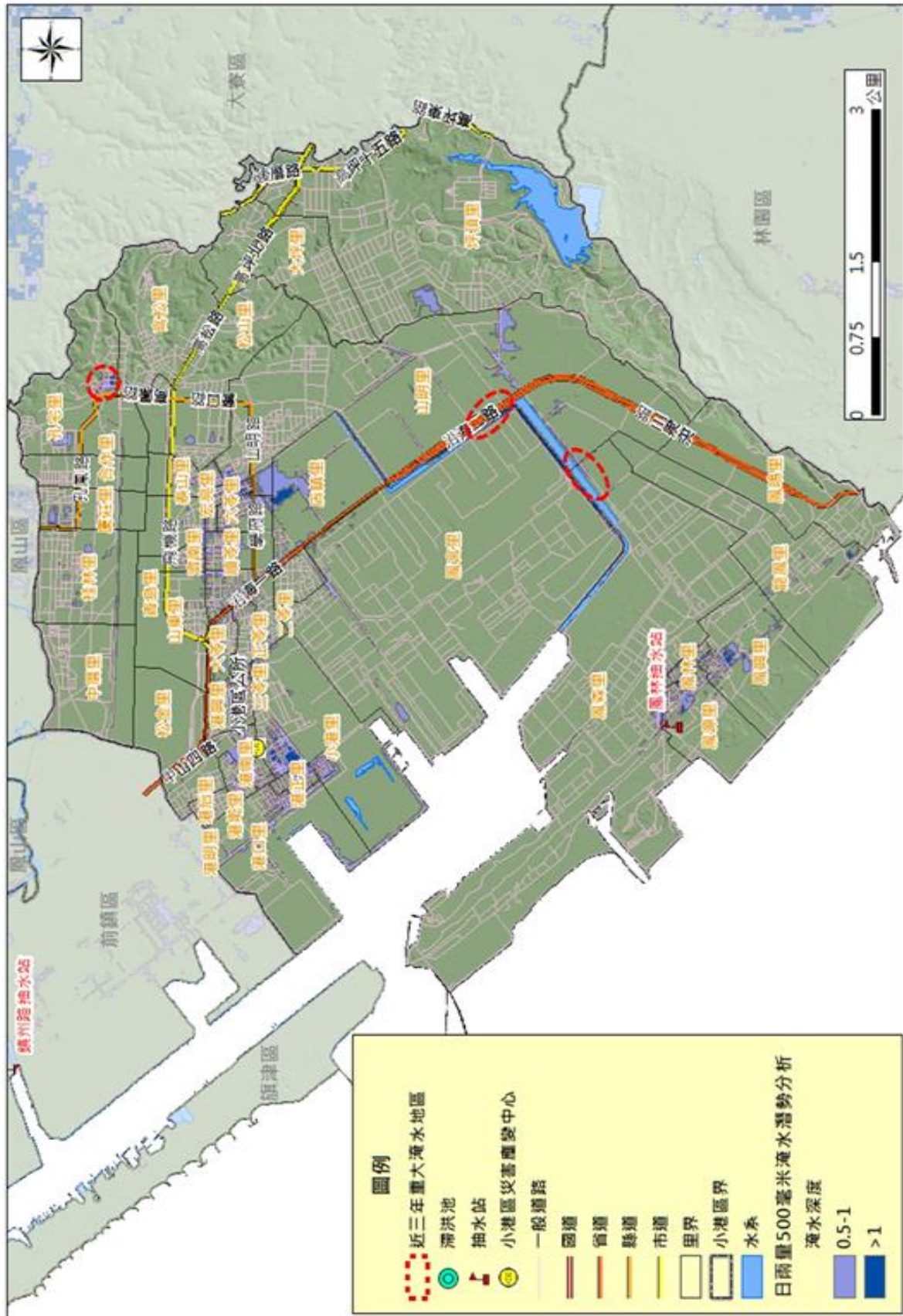

仁武區淹水潛勢圖

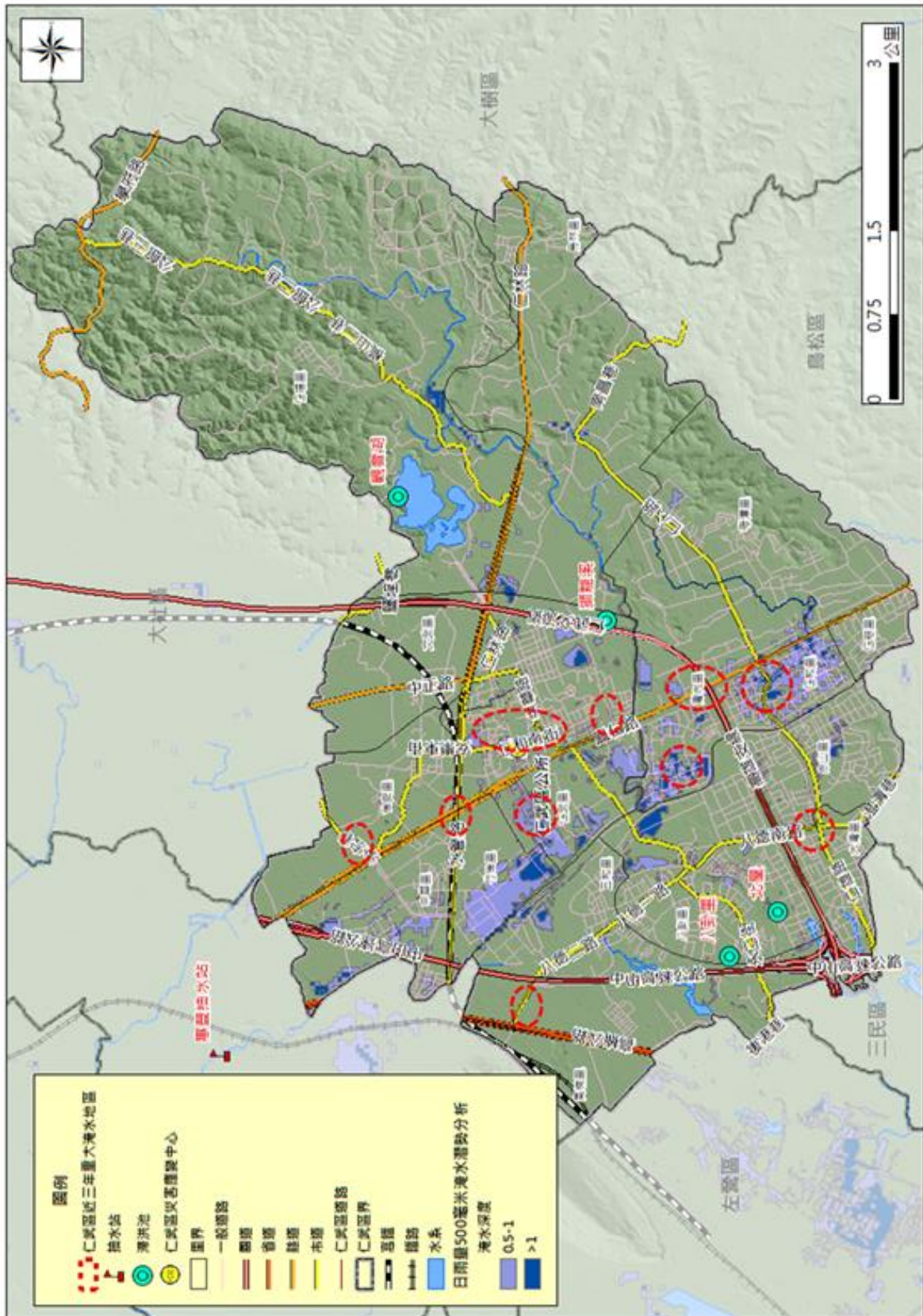

左營區淹水潛勢圖

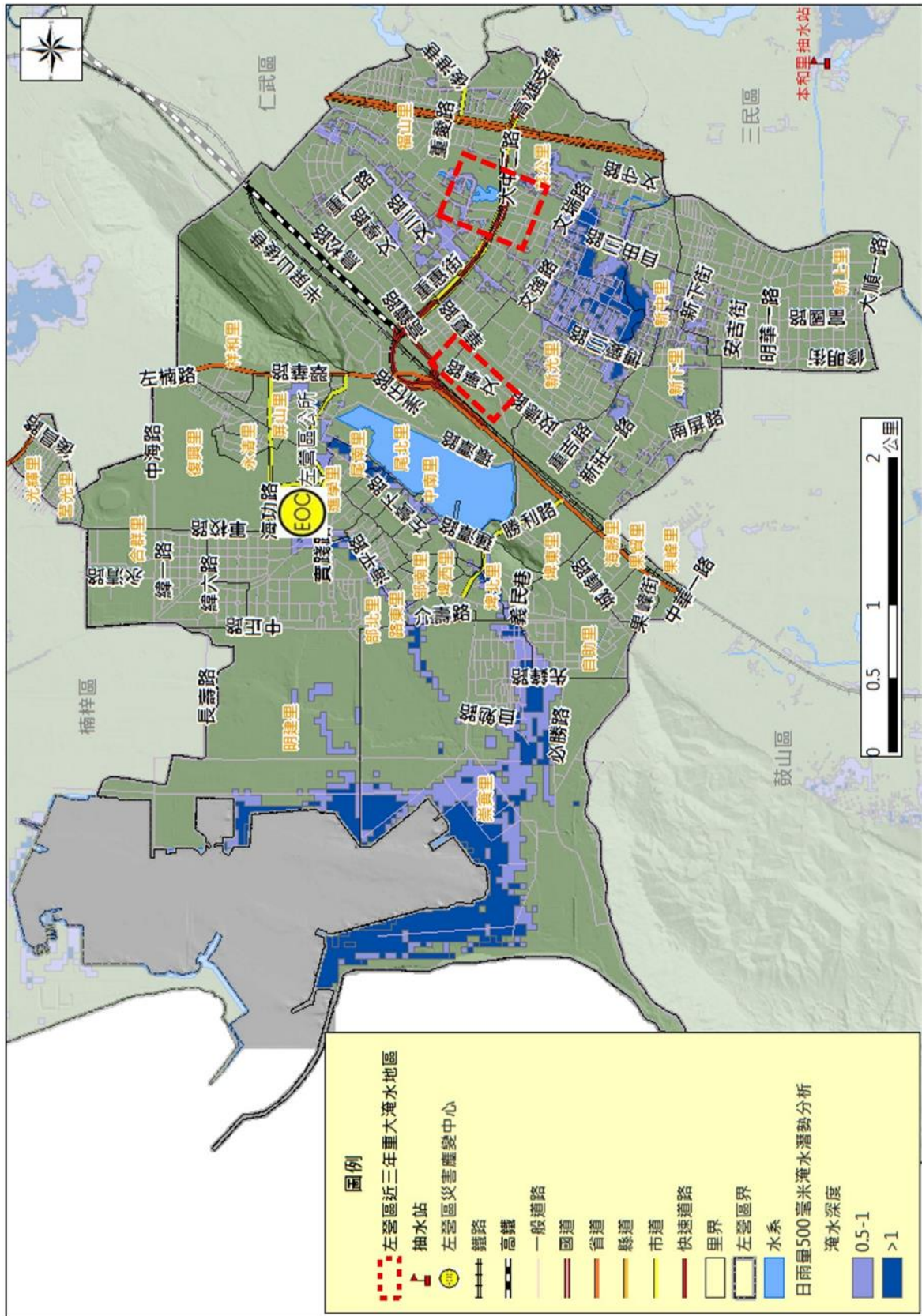

永安區淹水潛勢圖

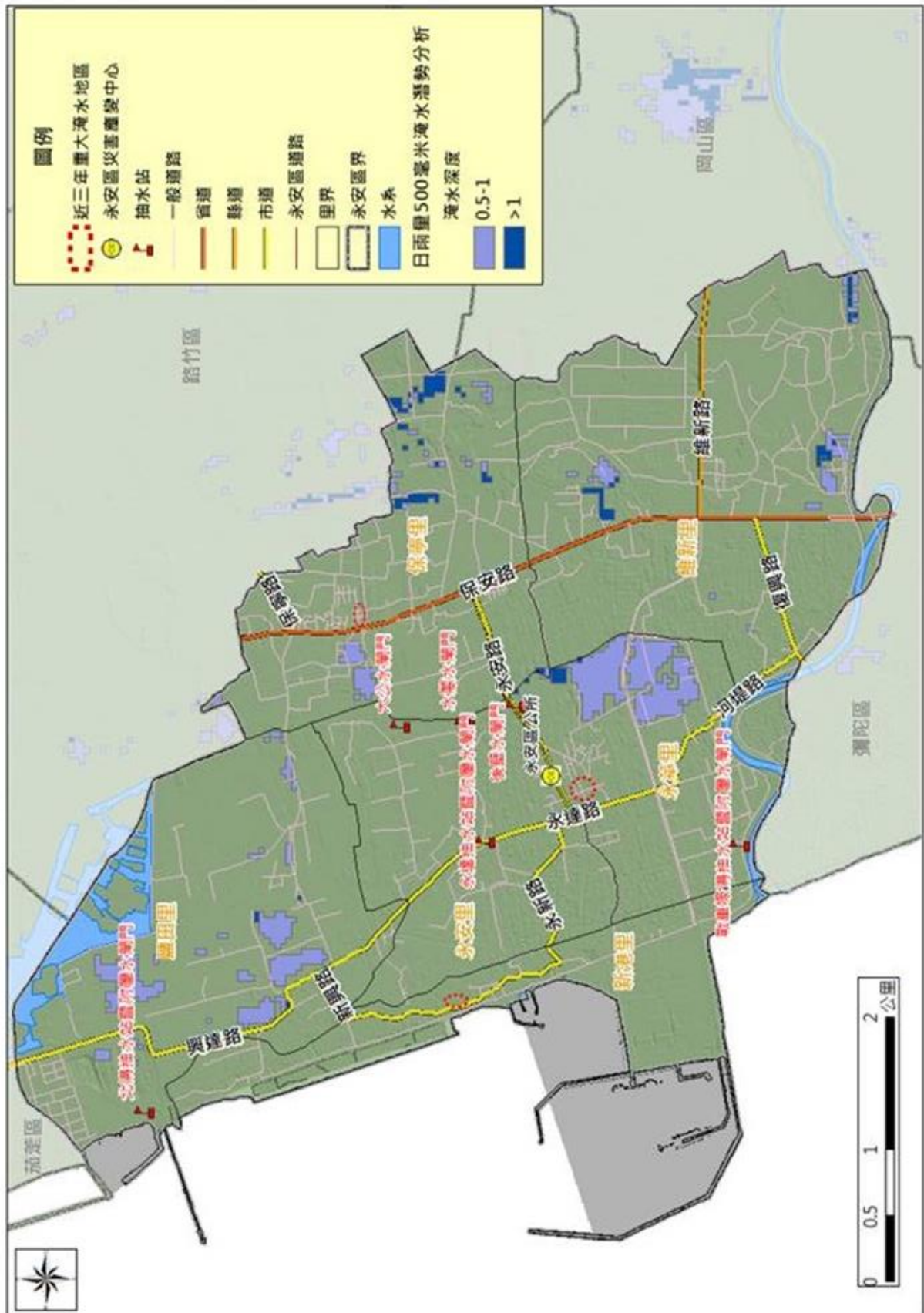

田寮區淹水潛勢圖

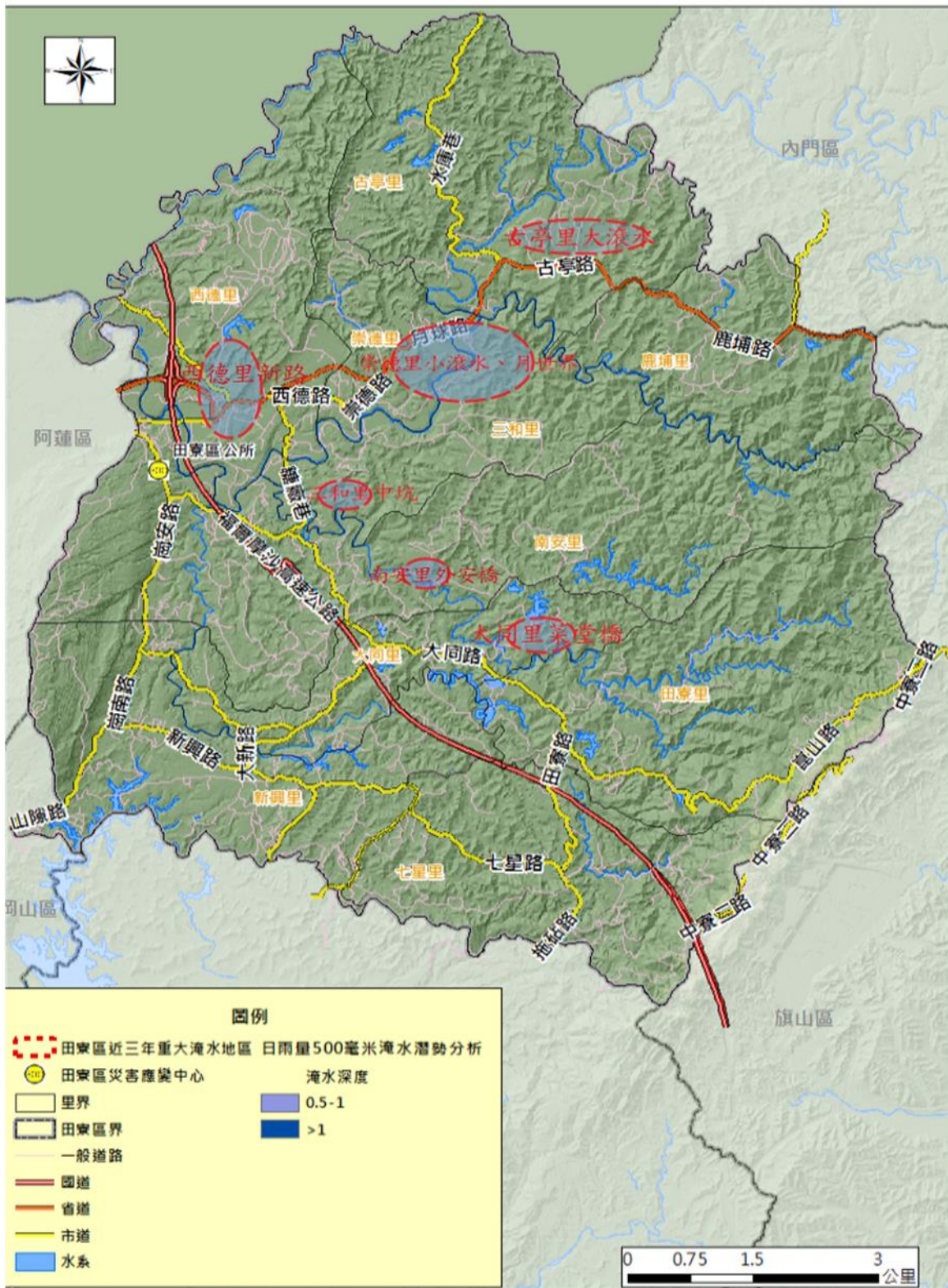

岡山區淹水潛勢圖

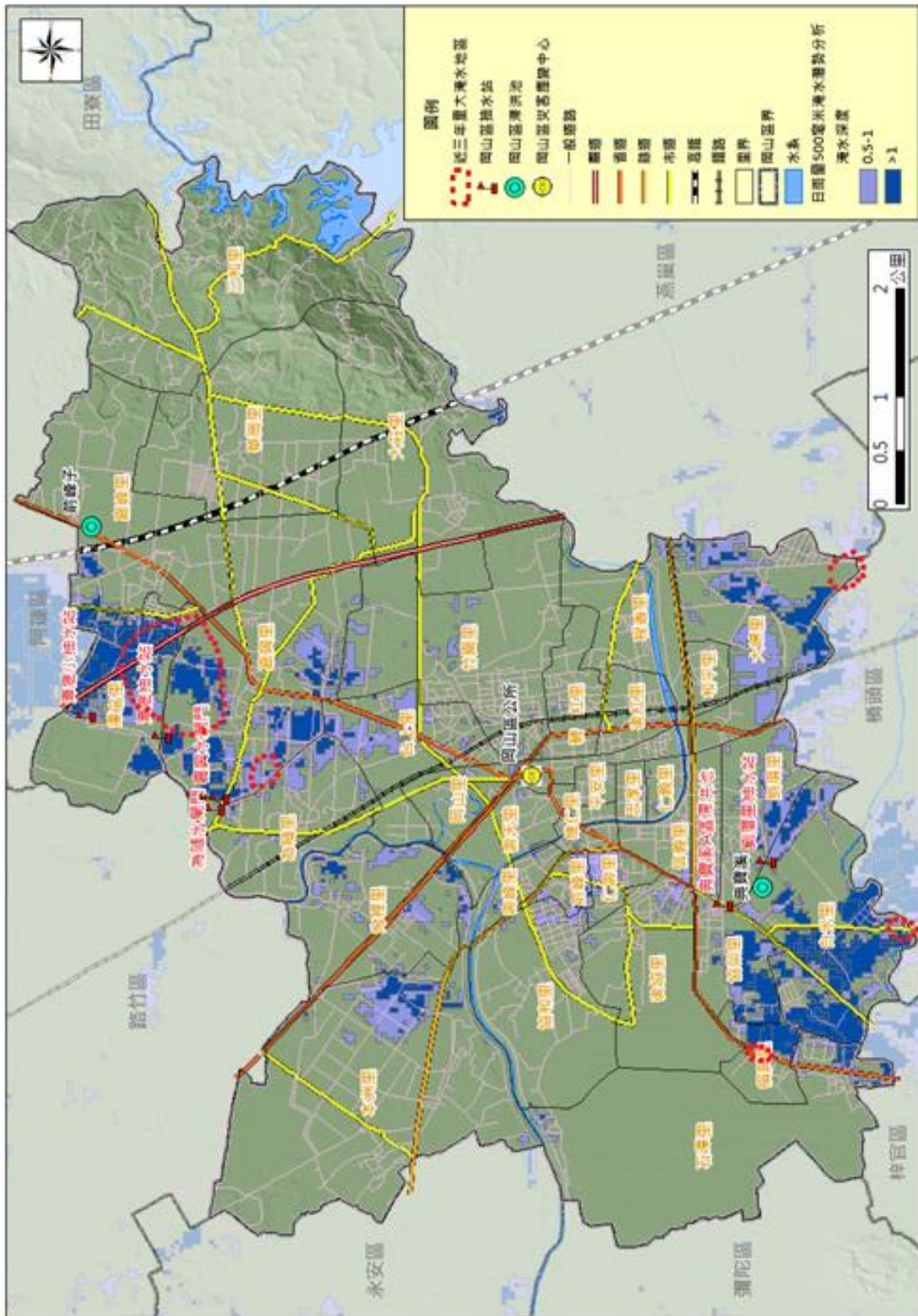

林園區淹水潛勢圖



阿蓮區淹水潛勢圖

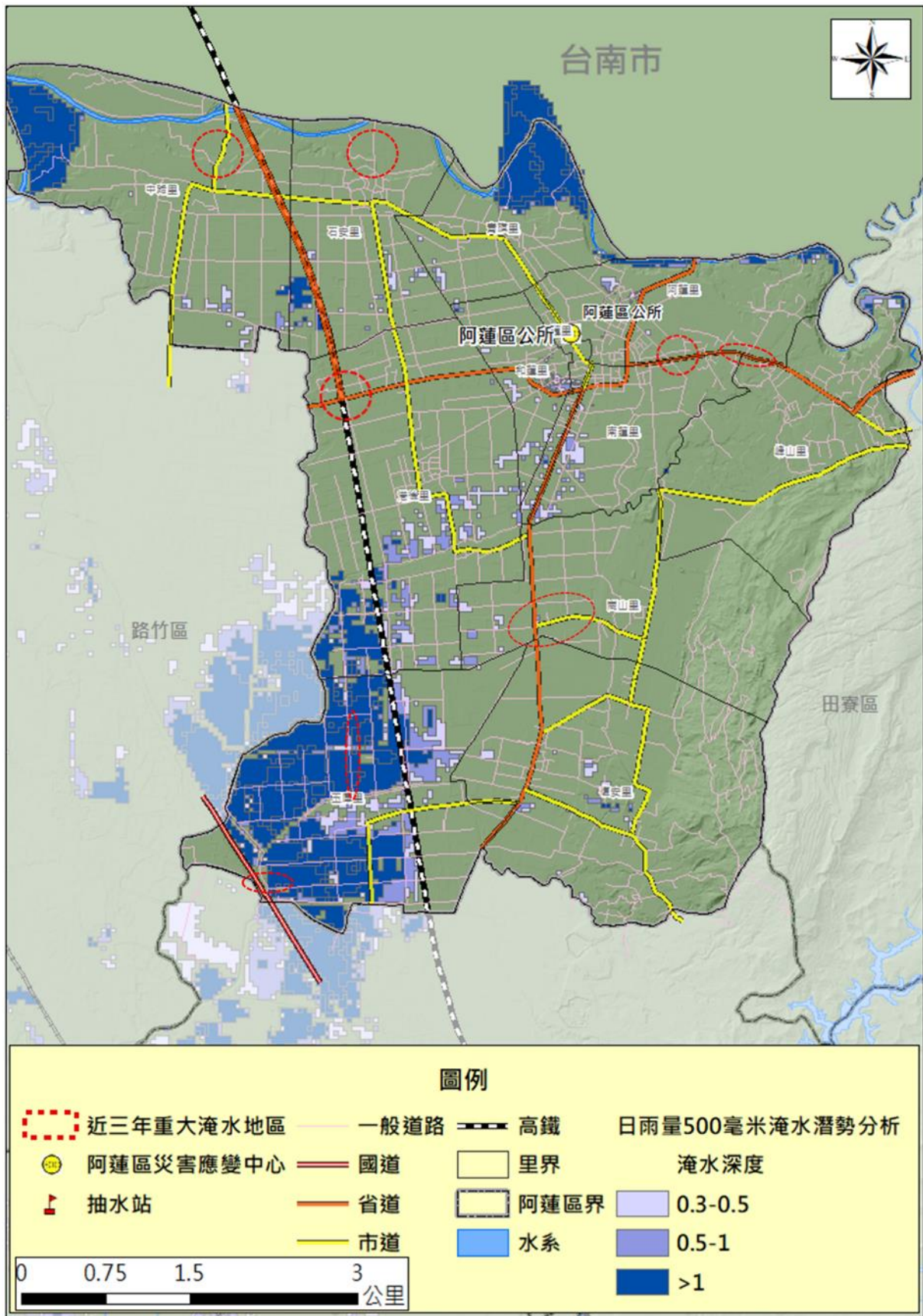

前金區淹水潛勢圖



前鎮區淹水潛勢圖

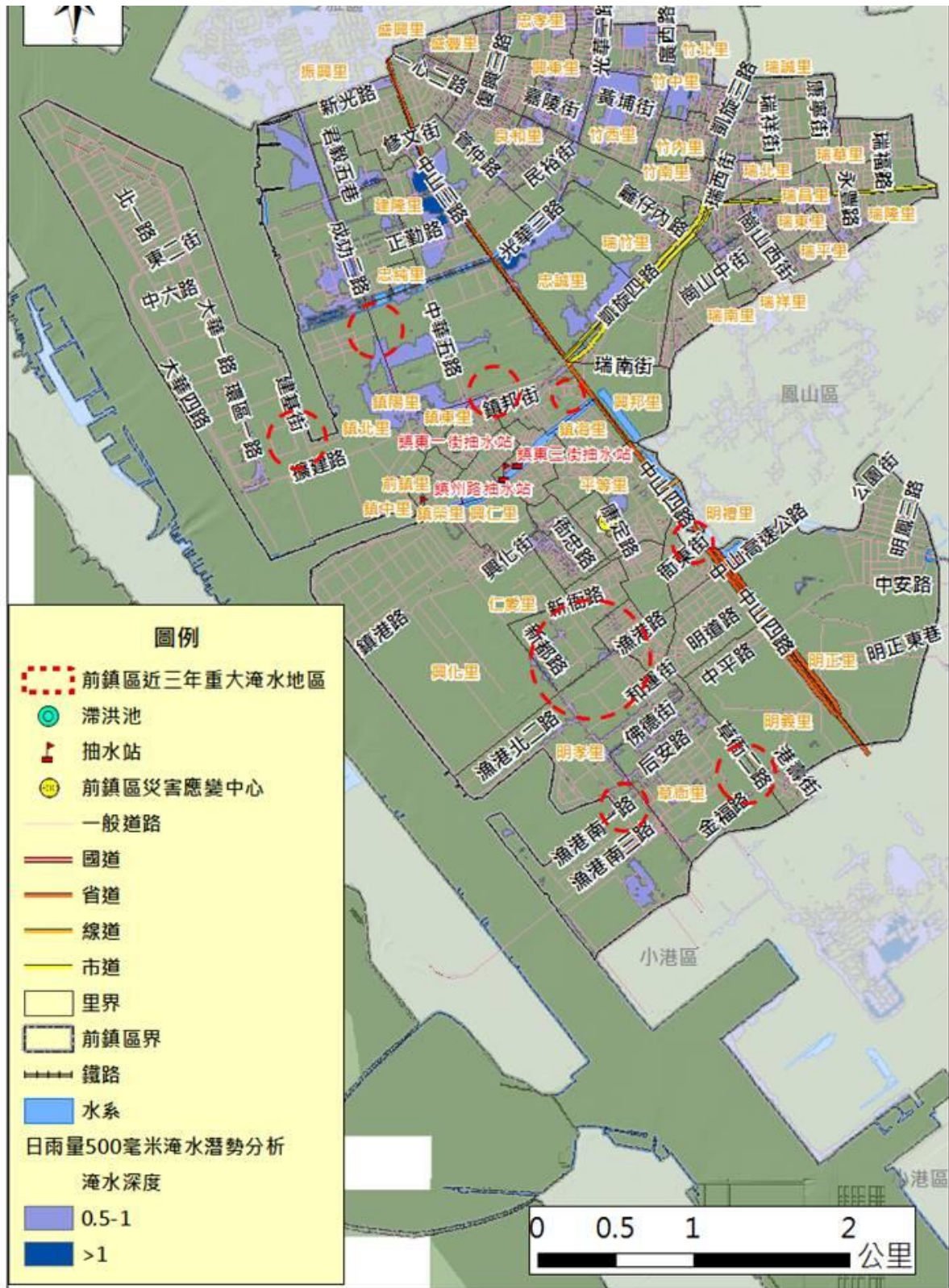

美濃區淹水潛勢圖

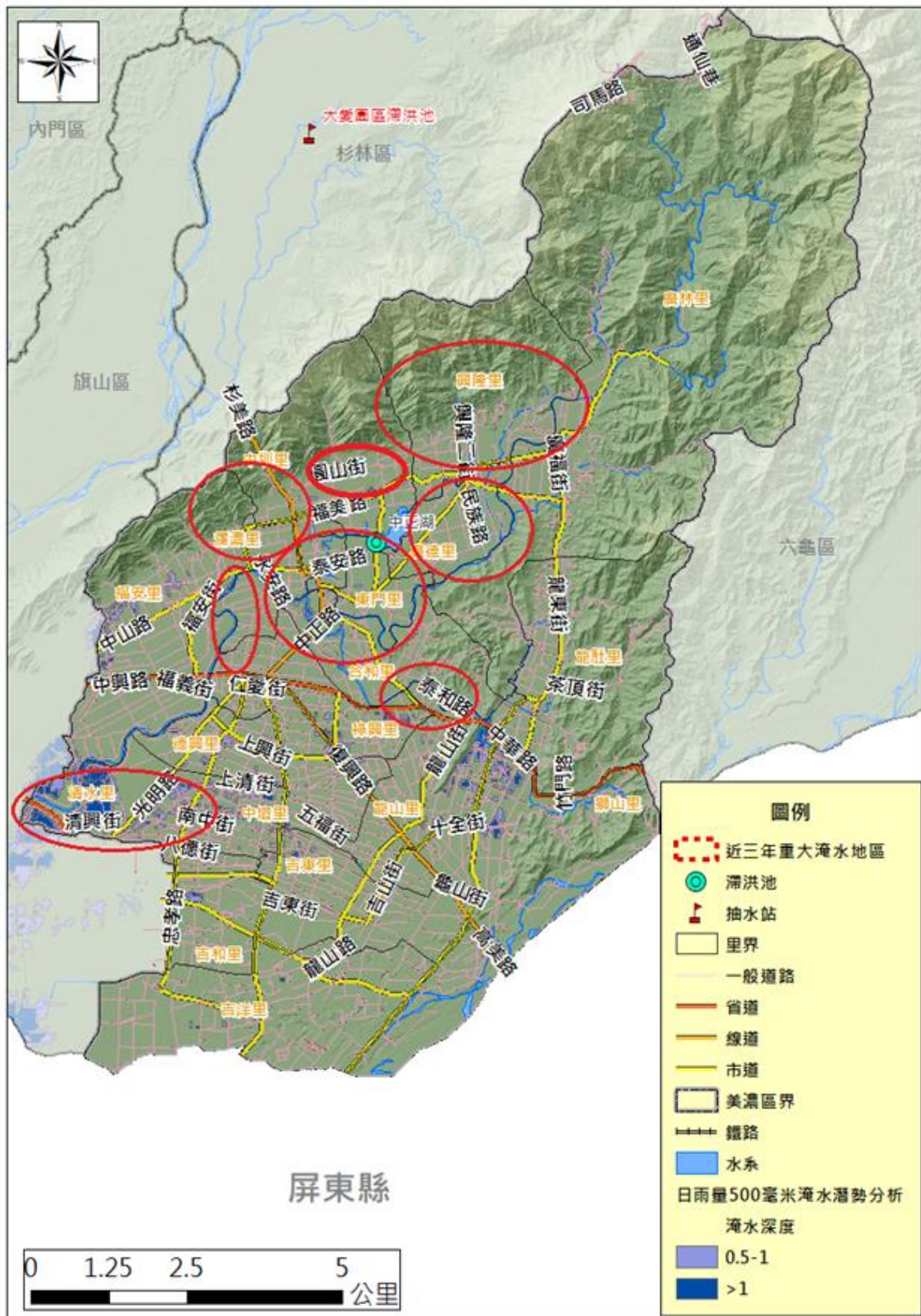

苓雅區淹水潛勢圖

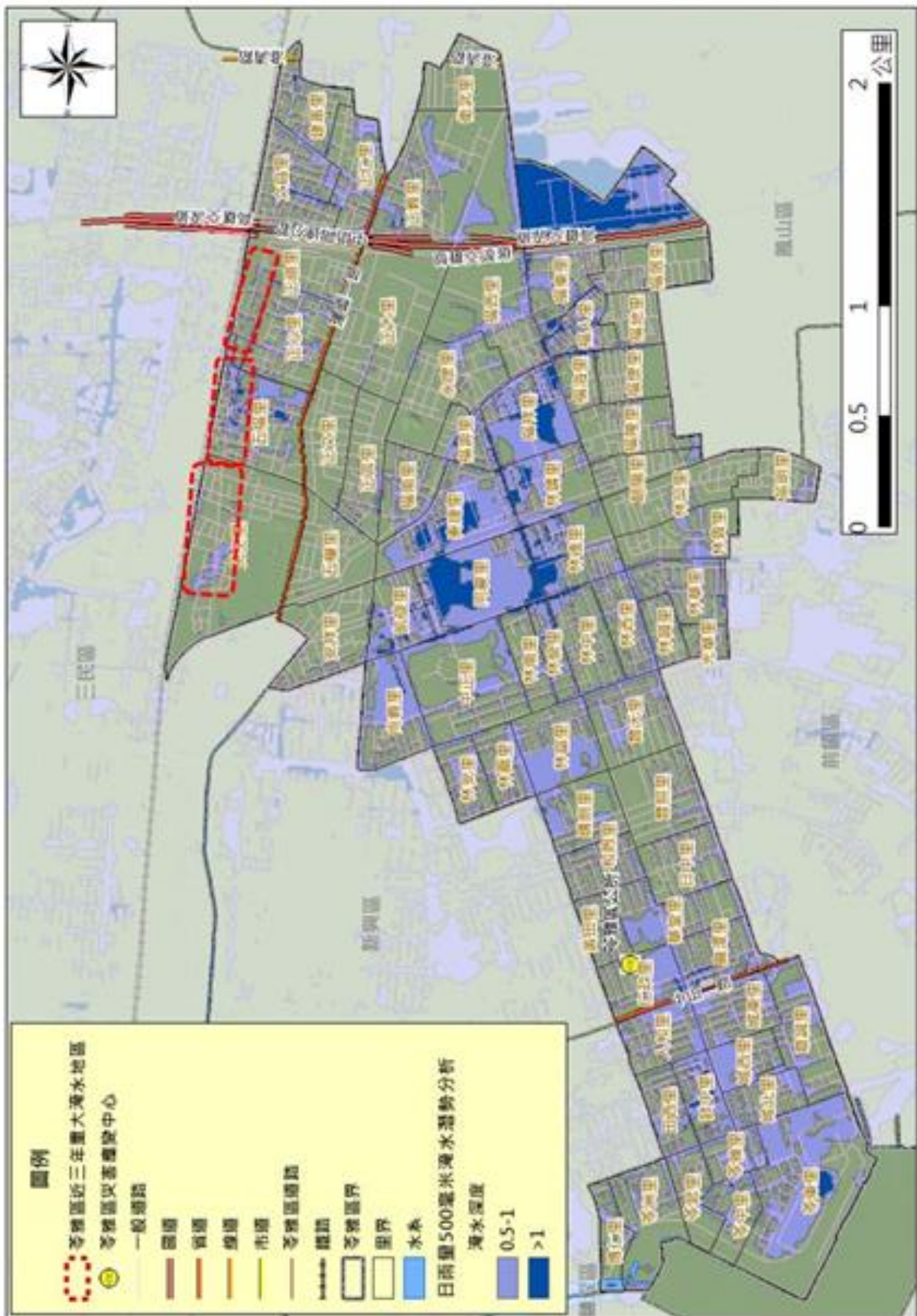

茄萣區淹水潛勢圖

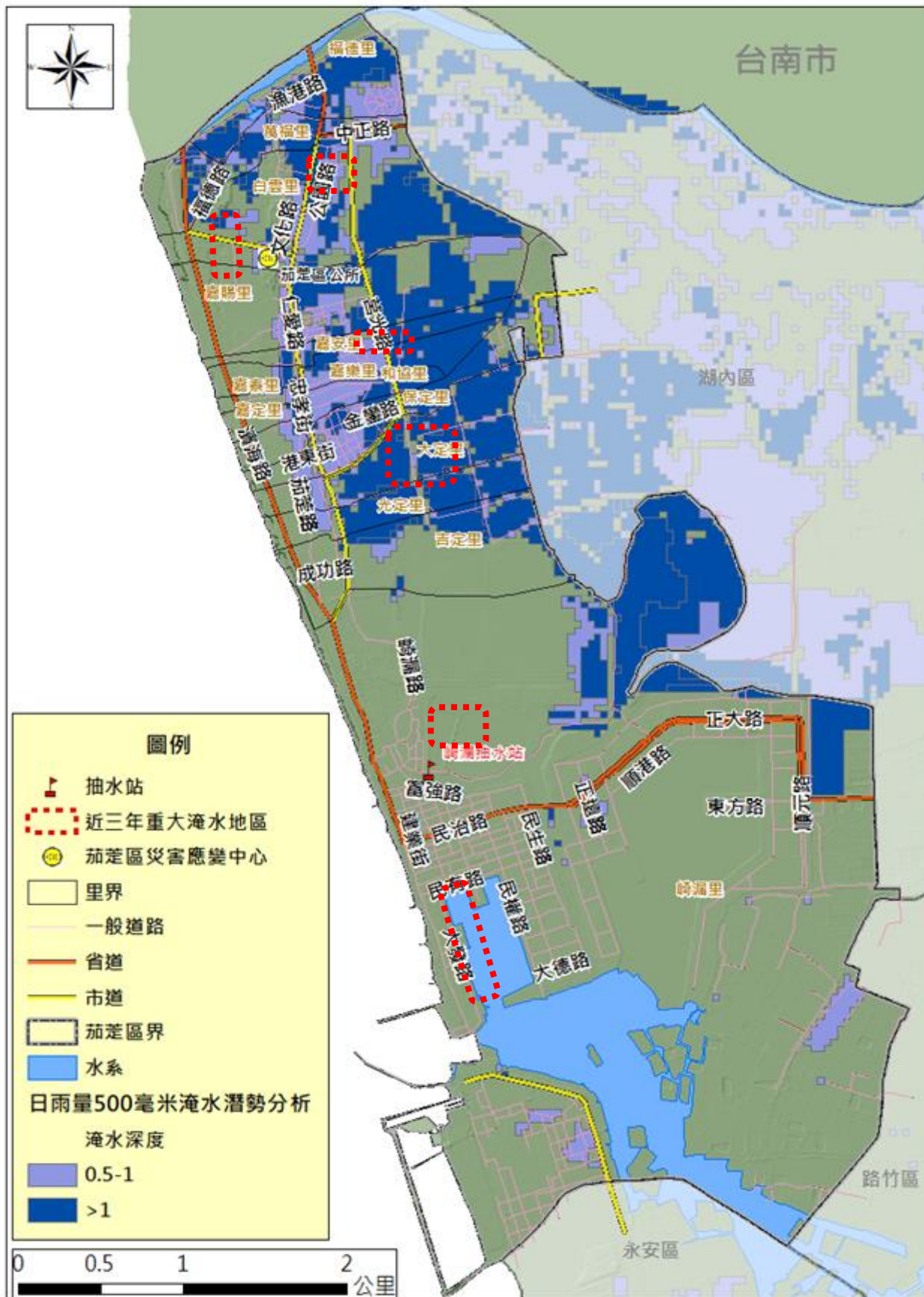

梓官區淹水潛勢圖

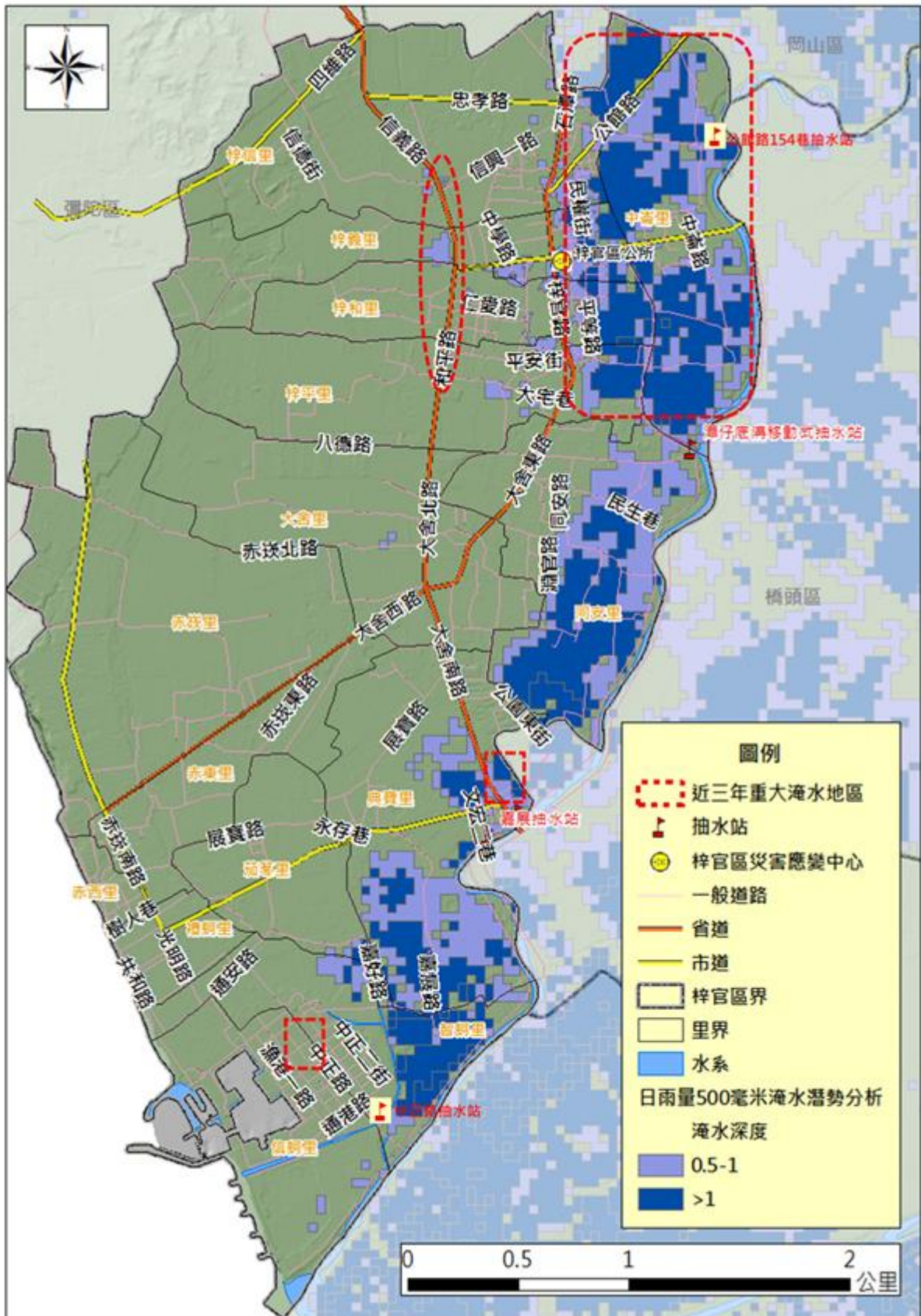

鳥松區淹水潛勢圖

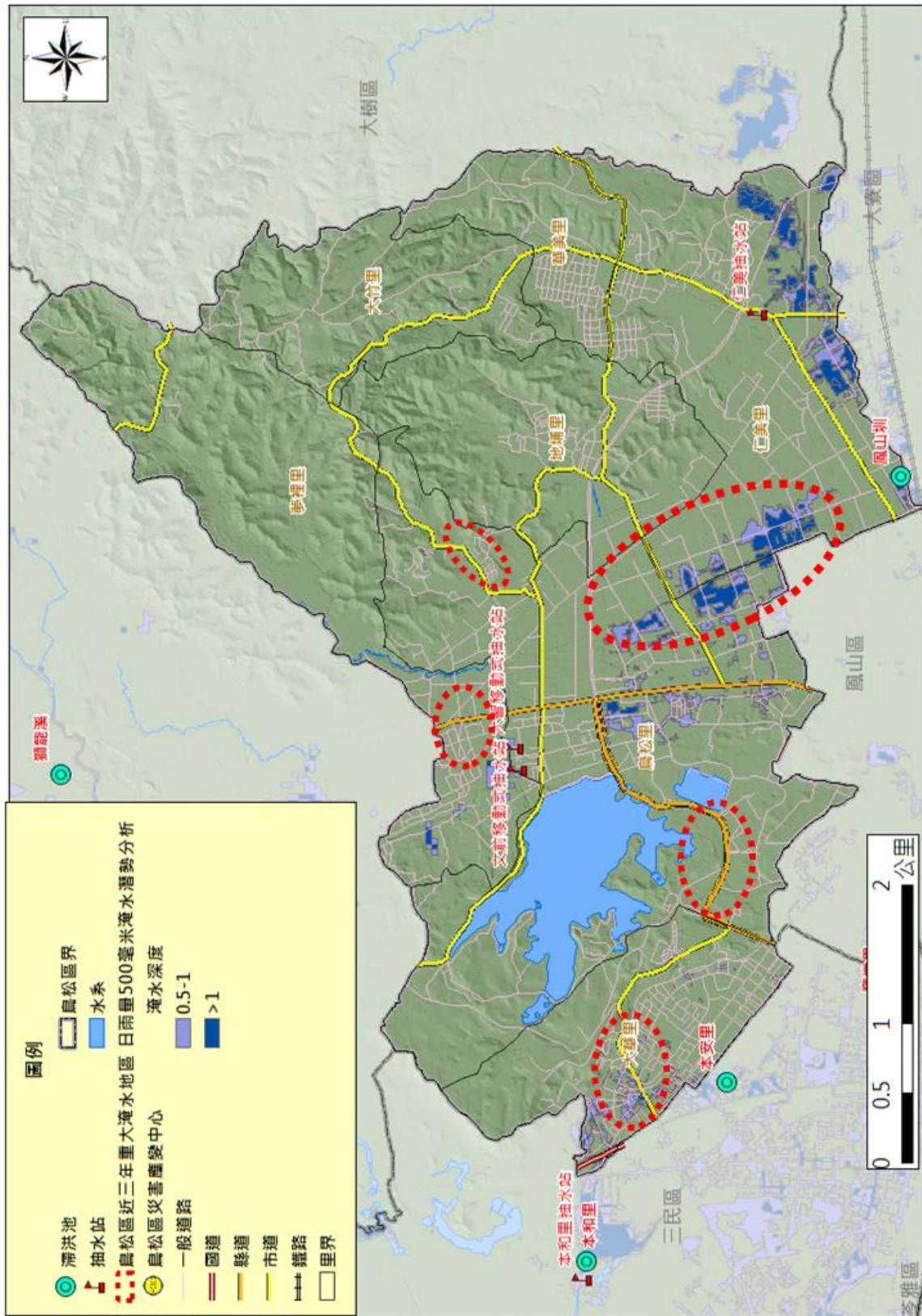

湖內區淹水潛勢圖

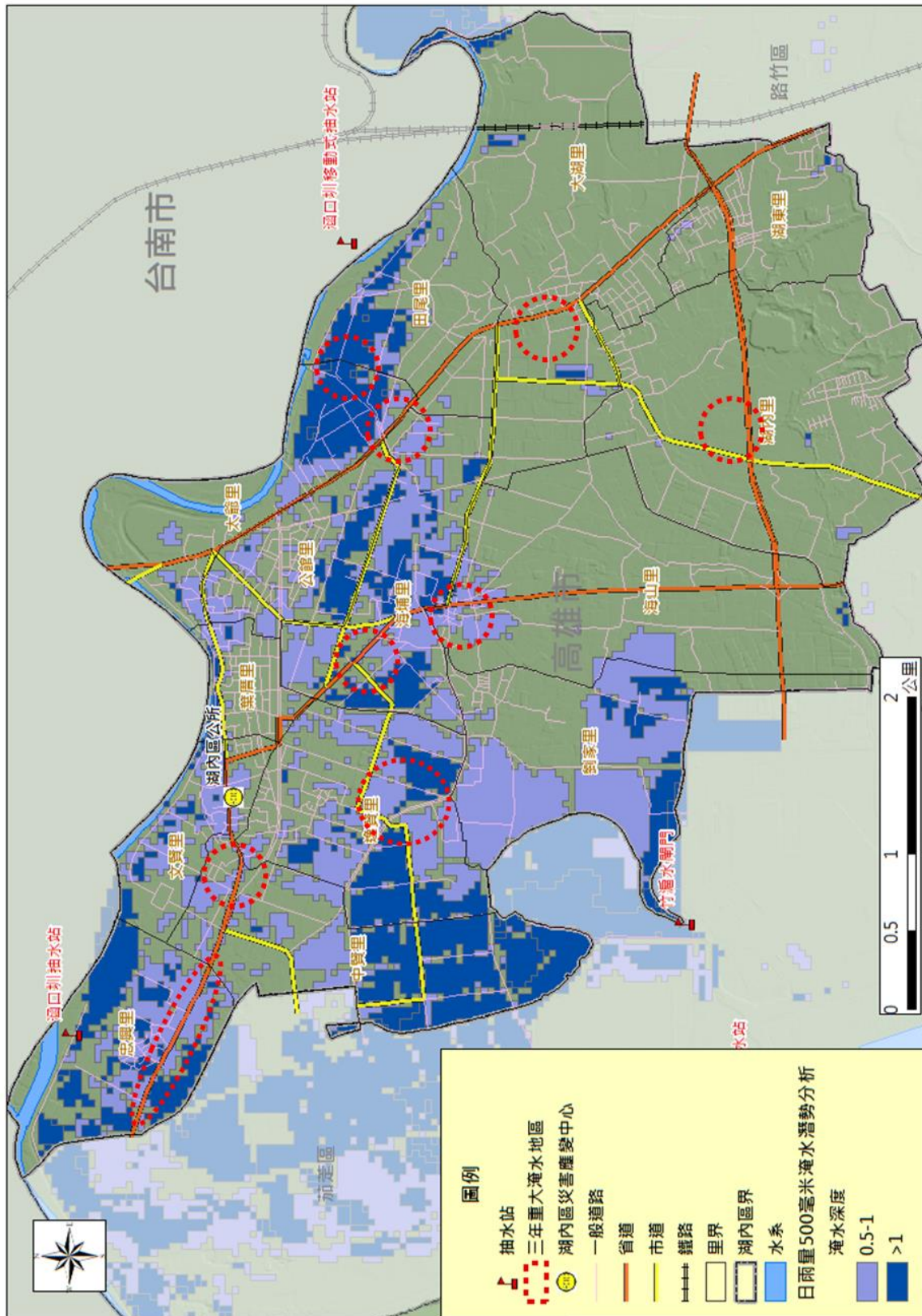

新興區淹水潛勢圖

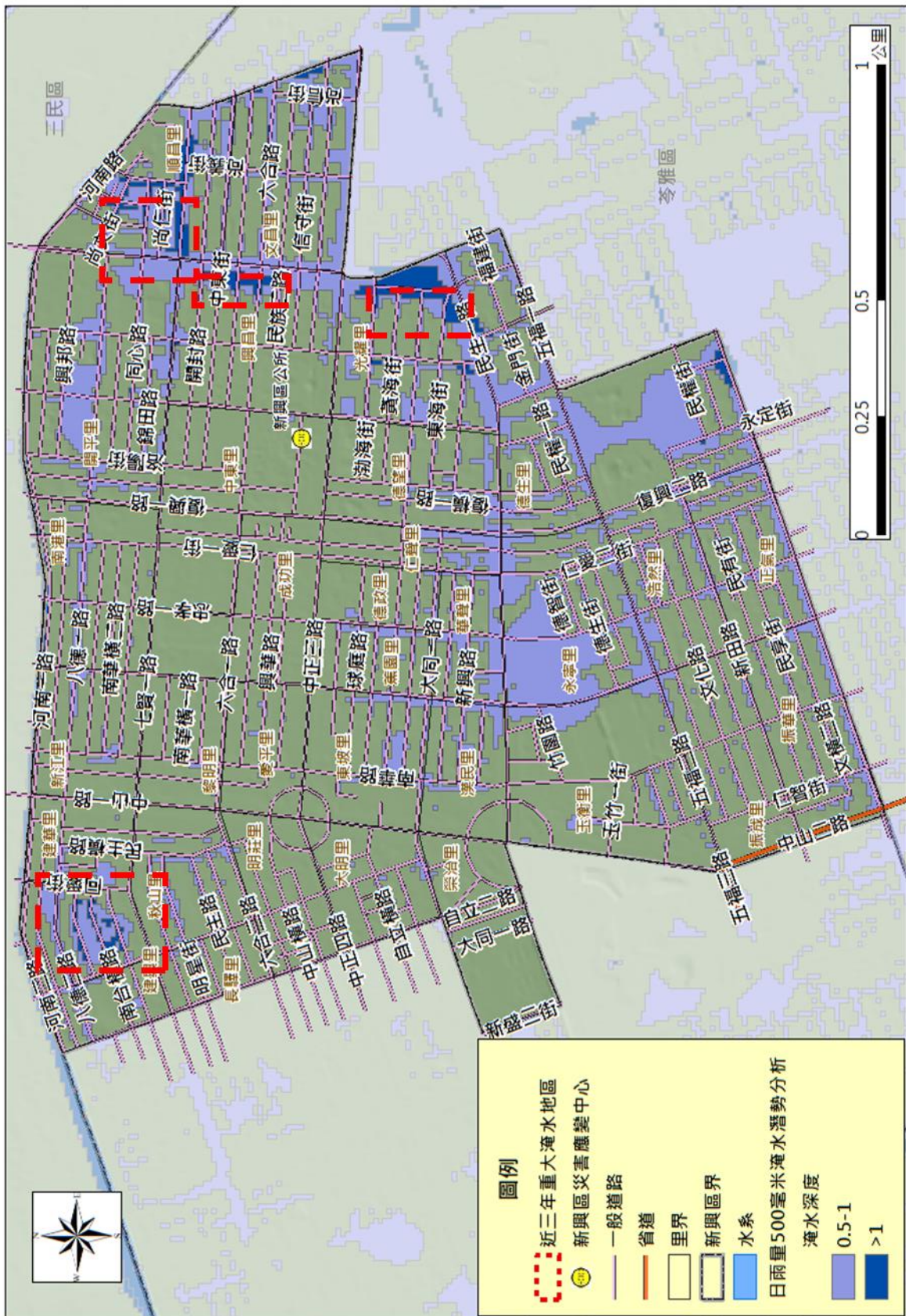

楠梓區淹水潛勢圖

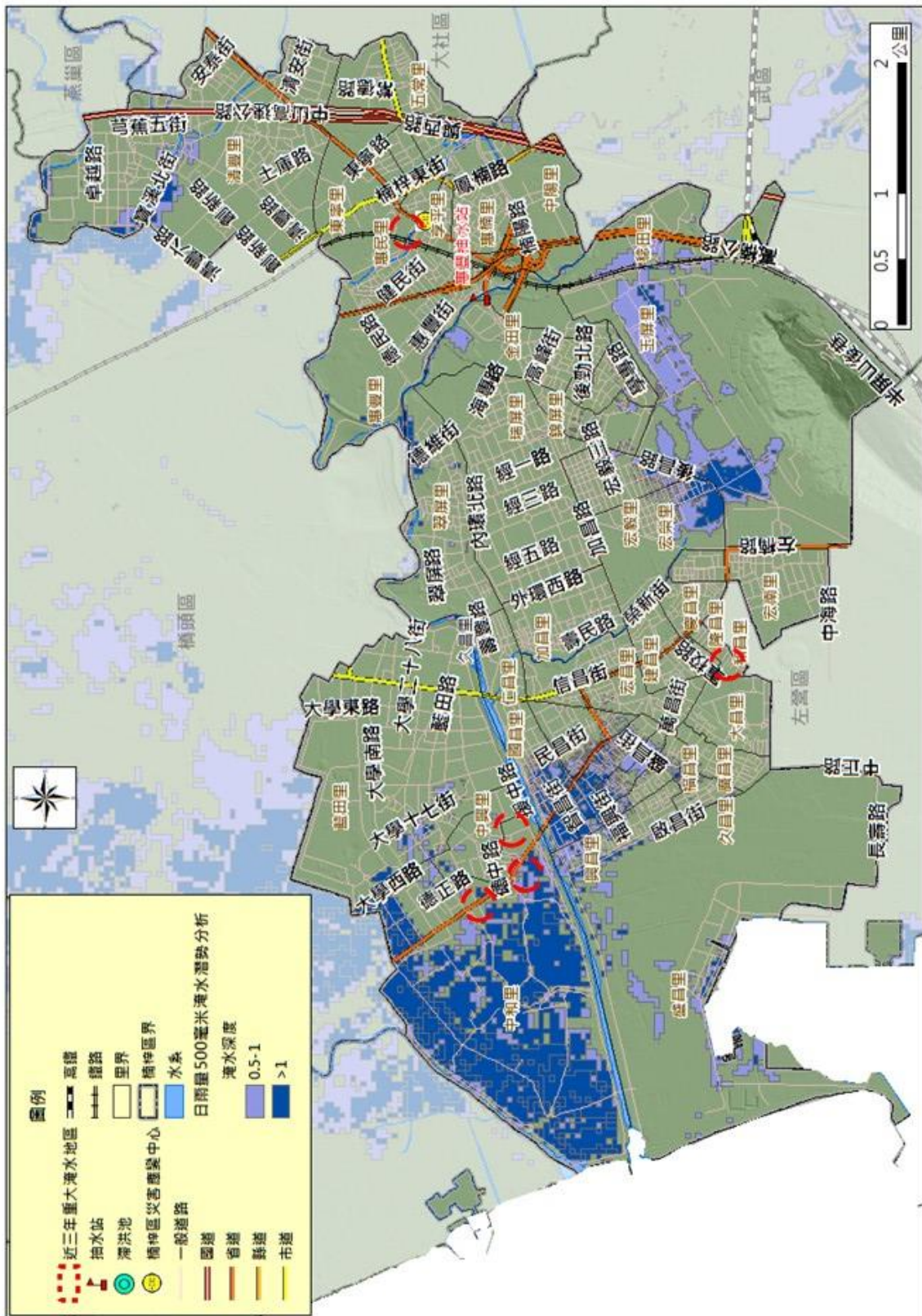

路竹區淹水潛勢圖

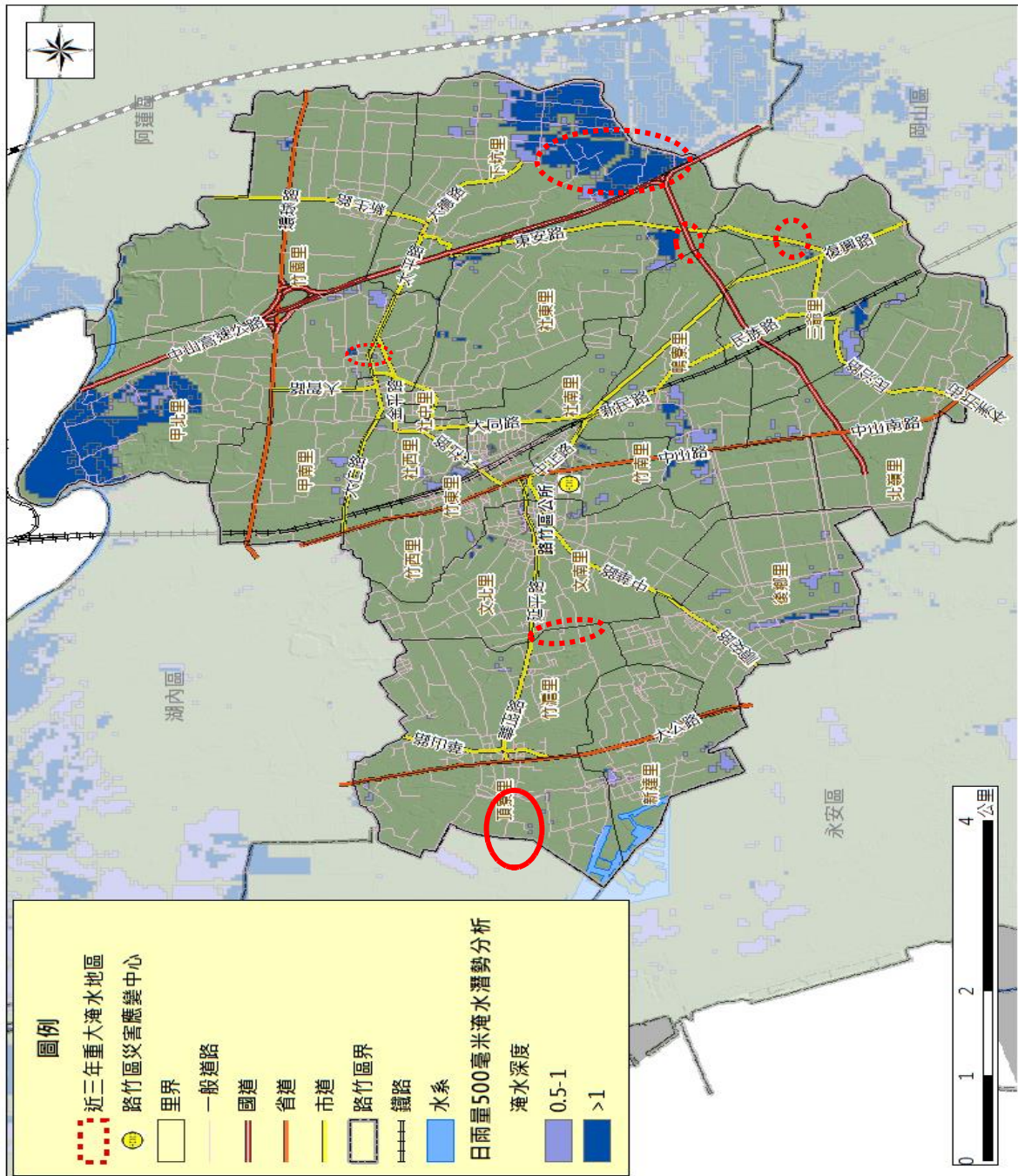

鼓山區淹水潛勢圖

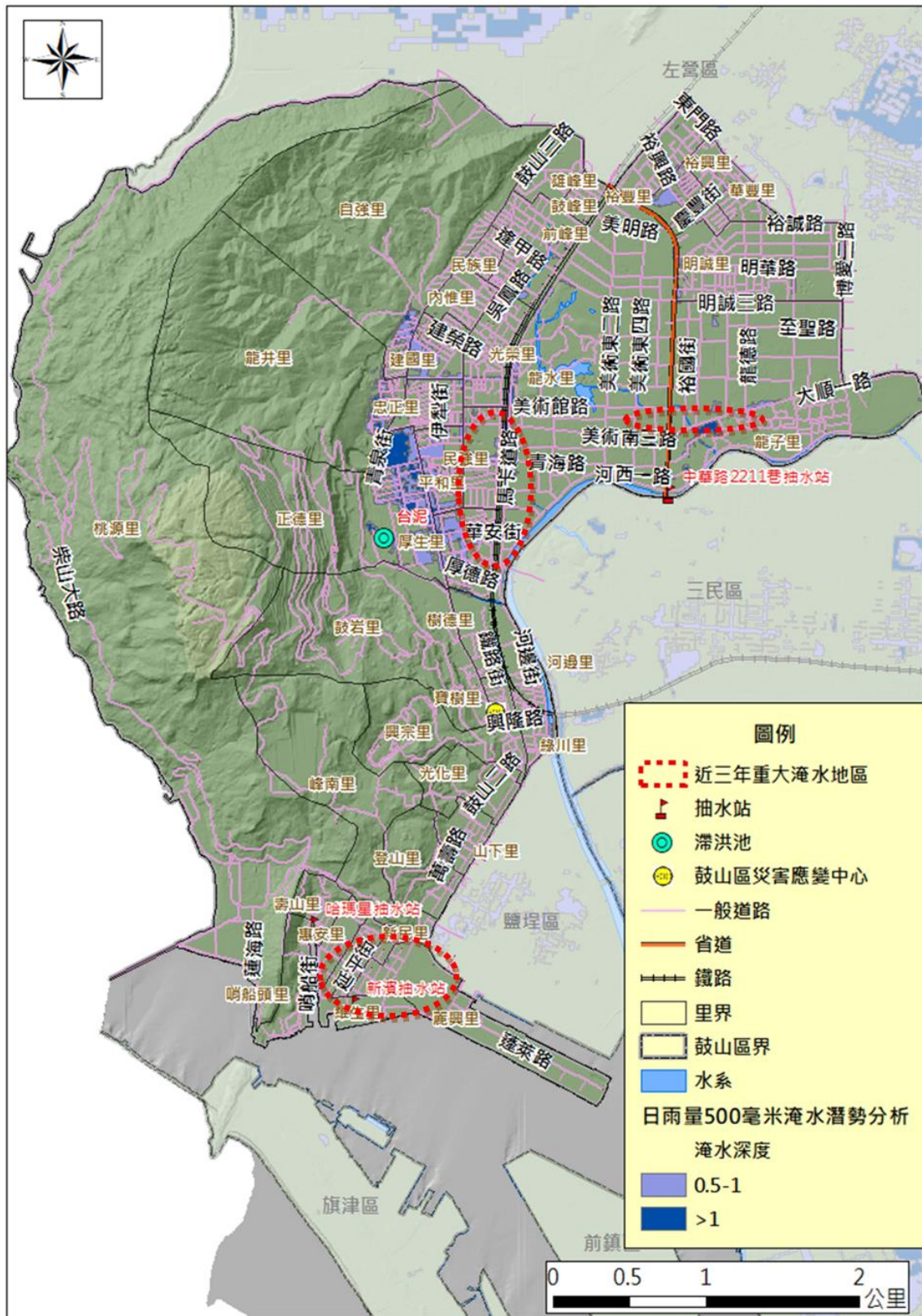

旗津區淹水潛勢圖

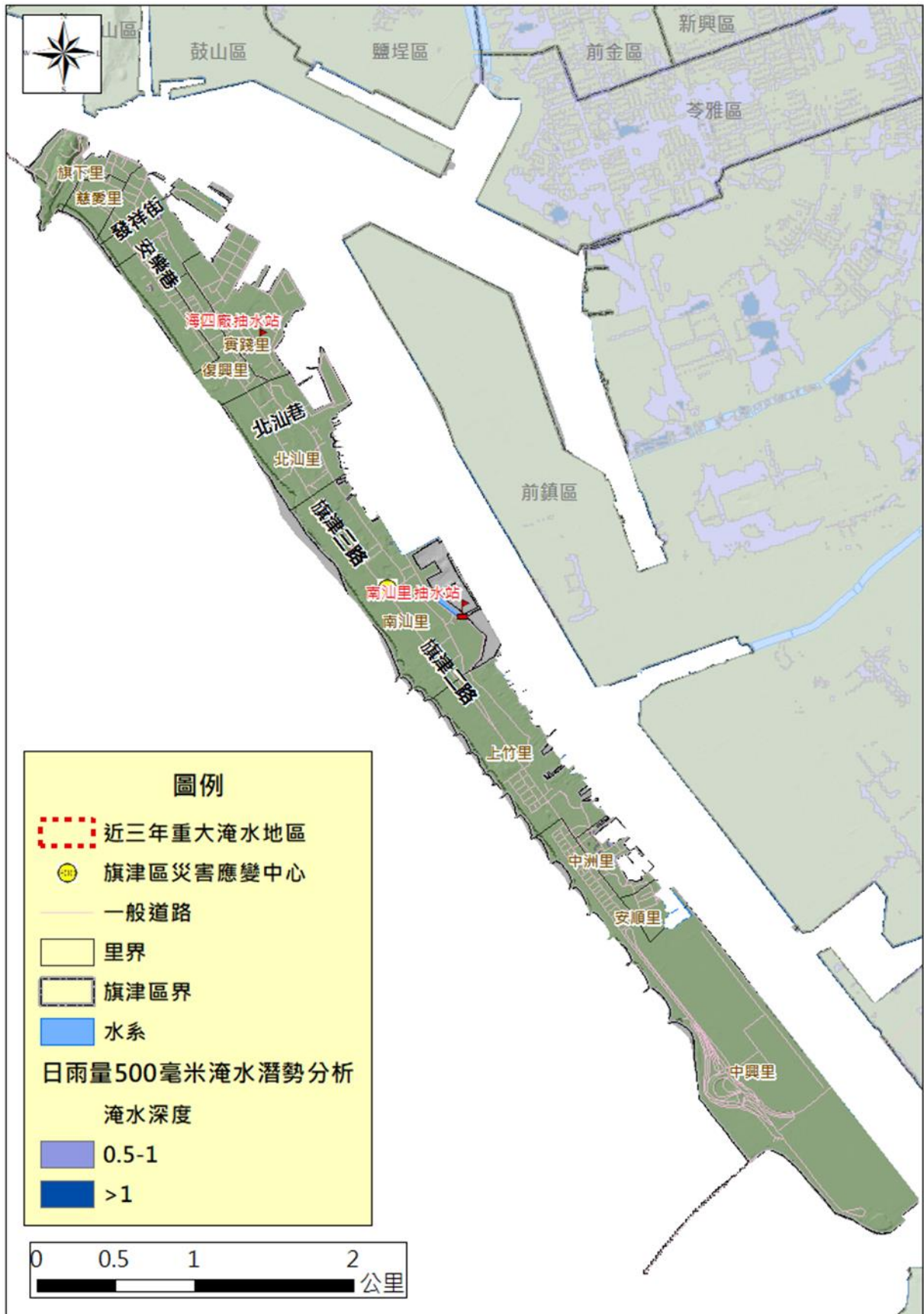

橋頭區淹水潛勢圖

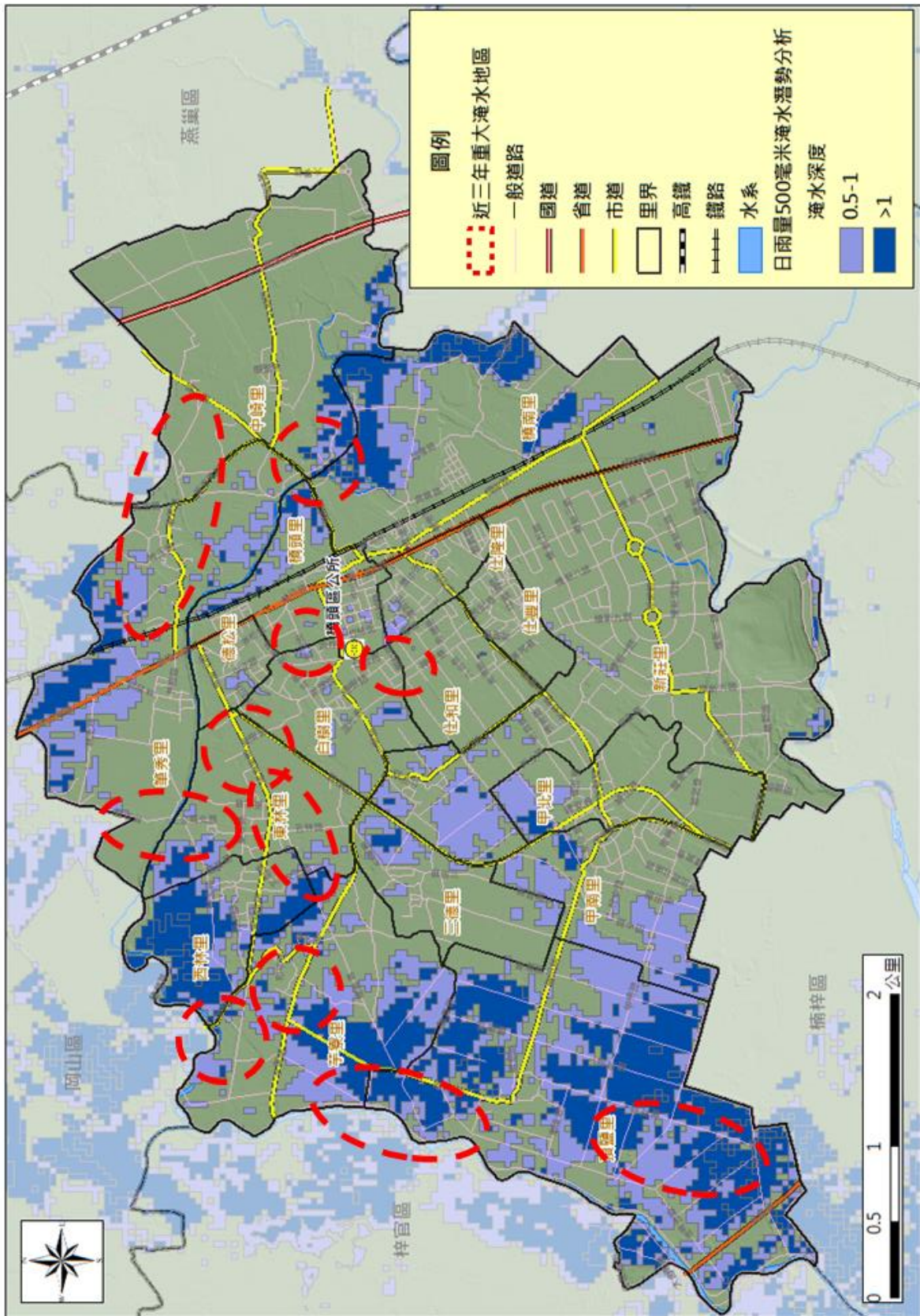

燕巢區淹水潛勢圖

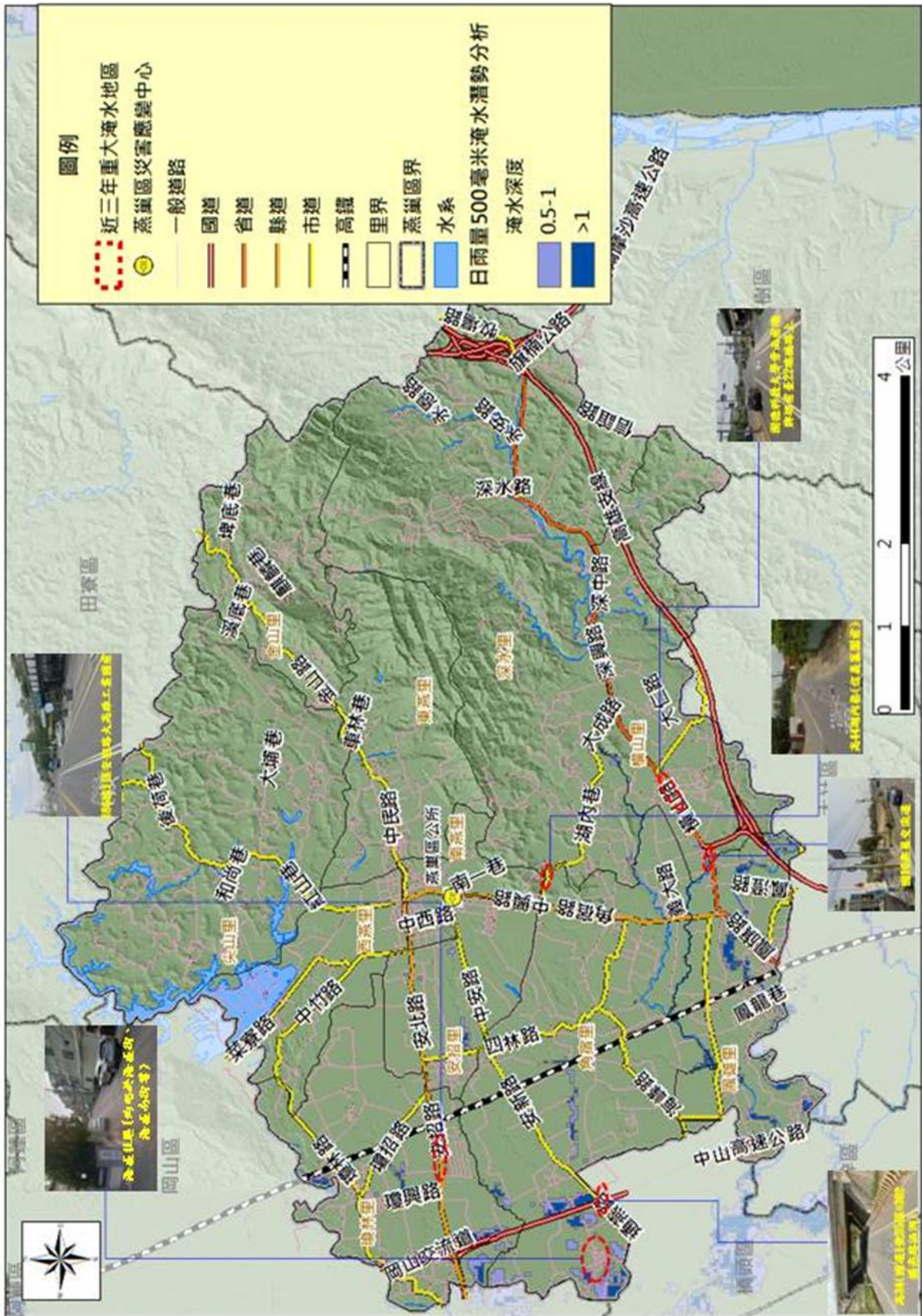

彌陀區淹水潛勢圖



鹽埕區淹水潛勢圖



附錄 2、高雄市易淹水及近 3 年重大淹水地區表

縣市	鄉鎮	位置	淹水原因	備註
高雄市	三民區	本和里大福街、大豐一路、大享路	地勢低窪、瞬間雨量過大洩水不及	108 年 0719 豪雨淹水
高雄市	三民區	正興里德山街 19 巷與民族巷	地勢低窪、瞬間雨量過大洩水不及	108 年 0719 豪雨淹水
高雄市	三民區	灣興里孝順街 505 巷 22 號周圍	地勢低窪、瞬間雨量過大洩水不及	108 年 0719 豪雨淹水
高雄市	三民區	本揚里澄清路(本館路至義華路間)	107 年 0827 及 0828 跨夜連續兩場強降雨，致寶業里滯洪池滿水、無法持續蓄水而溢積淹水	107 年 0827 及 0828 豪雨淹水
高雄市	大社區	大新路與三民路周邊道路	地勢低窪、瞬間雨量過大	109 年 5 月 22 日豪大雨
高雄市	大社區	大社路與中正路周邊道路	地勢低窪、瞬間雨量過大	109 年 8 月豪大雨
高雄市	大社區	民族路與中正路口周邊道路及民族路 12 巷口	地勢低窪、瞬間雨量過大	109 年 8 月豪大雨
高雄市	大社區	和平路一段及大社路口及和平路二段 199 巷口周邊道路	地勢低窪、瞬間雨量過大	109 年 5 月 22 日豪大雨
高雄市	大社區	永宏巷	地勢低窪、瞬間雨量過大	109 年 8 月豪大雨
高雄市	大社區	中華路 14 巷和平路東側端	地勢低窪、瞬間雨量過大	109 年 8 月豪大雨
高雄市	大寮區	大寮區新厝路、光明路、鳳林二路三條道路會交路口處周邊(大寮區新厝里鳳林二路 162 號前)	該路段地勢較低，雨水從新厝路坡地方向順勢匯集在本路段。	110 年 0604 豪雨
高雄市	大寮區	昭明國小側門馬路(鳳林一路 300 巷)淹約水 20 公分無法通行	該路段地勢較低，周邊較高地勢雨水匯集在本路段，側溝排水功能無法發揮。	110 年 0604 豪雨
高雄市	大寮區	大寮區上寮路 40 之 5 至 41 號慈誠宮前	該路段地勢較低，周邊較高地勢雨水匯集在本路段，側溝排水功能無法發揮，瞬間時雨量過大造成積淹水情事。	110 年 0604 豪雨
高雄市	大寮區	大寮里大寮路 665 巷	該路段地勢較低，周邊較高地勢雨水匯集在本路段，側溝排水功能無法發揮，瞬間時雨量過大造成積淹水情事	110 年 0604 豪雨

縣市	鄉鎮	位置	淹水原因	備註
高雄市	大寮區	義仁里鳳林一路 329 巷 30 之 5 號前	該路段地勢較低，周邊較高地勢雨水匯集在本路段，每逢豪大雨期間必積淹	110 年 0604 豪雨
高雄市	大寮區	內坑里內坑路 139-18 號前道路	該路段地勢較低，周邊較高地勢雨水匯集在本路段，每逢豪大雨期間必積淹	110 年 0604 豪雨
高雄市	大寮區	內坑里內坑路 161-20 號歡喜鎮大樓周邊	1.拷潭排水及林園排水瓶頸段未改善 2.地勢低窪，瞬間暴雨造成排水宣洩不及	110 年 0604 豪雨
高雄市	大寮區	會社里鳳林三路 344 巷 107-1 號周邊	該路段地勢較低，周邊較高地勢雨水匯集在本路段，每逢豪大雨期間必積淹	110 年 0604 豪雨
高雄市	大樹區	高雄市大樹區久堂里（湖底溝區域排水）	地勢低窪、瞬間雨量過大	110 年 8 月 23 日豪雨
高雄市	大樹區	高雄市大樹區槎腳里(大樹市區道路排水)	排水系統尚需改善	110 年 8 月 23 日豪雨
高雄市	大樹區	高雄市大樹區三和里	地勢低窪、瞬間雨量過大	110 年 8 月 23 日豪雨
高雄市	小港區	中林路(近盛餘鋼鐵公司)	地勢低窪、瞬間雨量過大	110 年 0604 豪雨
高雄市	小港區	沿海二路(海光鋼鐵至中鋁公司前)	地勢低窪、瞬間雨量過大	109 年 0519 豪雨 1100604 豪雨
高雄市	小港區	孔宅街	地勢低窪、瞬間雨量過大	109 年 0519 豪雨 110 年 0604 豪雨
高雄市	仁武區	鳳仁路與澄觀路口	地勢低窪、瞬間雨量大，造成排水宣洩不及	109 年 0519 豪雨 110 年 0605 豪雨 110 年 0720 大雨 111 年 0816 大雨
高雄市	仁武區	鳳仁路與水管路口	地勢低窪、瞬間雨量大，造成排水宣洩不及	109 年 0519 豪雨 111 年 0816 大雨
高雄市	仁武區	八德二路(民族一路至國 1 涵洞)	地勢低窪	109 年 0519 豪雨
高雄市	仁武區	仁武區公所旁(仁和南街與中正路)	地勢低窪、瞬間雨量大	110 年 0720 大雨

縣市	鄉鎮	位置	淹水原因	備註
高雄市	仁武區	名湖街 810 號至澄觀路路口	地勢低窪、瞬間雨量大，造成排水宣洩不及	109 年 0519 豪雨
高雄市	仁武區	義大二路與水管路口	因烏林大排溢堤造成該路口淹水	109 年 0519 豪雨 110 年 0605 豪雨 110 年 0720 大雨
高雄市	仁武區	澄觀路 1588 巷淹水	因曹公新圳遇大雨時溢堤造成該路段淹水	109 年 0519 豪雨
高雄市	仁武區	永宏巷(仁武與大社區交接處)淹水	因永宏巷於仁武區部分有側溝，但於大社區無側溝故遇大雨時會造成積水。	109 年 0519 豪雨 109 年 0527 豪雨 110 年 0605 豪雨
高雄市	仁武區	觀音湖下游淹水	觀音湖水閘門故障造成下游側淹水	110 年 0720 大雨
高雄市	仁武區	高鐵路近民族路	高鐵路兩旁側溝，瞬間雨量大，造成排水宣洩不及	111 年 0816 大雨
高雄市	左營區	菜公里	地勢低窪、瞬間雨量過大	109 年 0519 豪雨
高雄市	左營區	新光里	地勢低窪、瞬間雨量過大	109 年 0519 豪雨
高雄市	左營區	新中里	地勢低窪、瞬間雨量過大	109 年 0519 豪雨
高雄市	左營區	福山里	地勢低窪、瞬間雨量過大	109 年 0519 豪雨
高雄市	永安區	新港里(3 鄰及 4 鄰)	北溝排水路通洪斷面不足 位於感潮段受潮汐影響 聚落地勢低窪	109 年 0521 豪雨
高雄市	永安區	永安里永安路 15 號附近(誠毅紙器)	地勢低窪，瞬間雨量過大，造成排水宣洩不及	109 年 0521 豪雨
高雄市	永安區	永華里(永華路、忠孝街及和平街部分路段)	地勢低窪，瞬間雨量過大，造成排水宣洩不及	109 年 0521 豪雨
高雄市	永安區	維新里(永安工業區永工一、二路 22 號)	地勢低窪，瞬間雨量過大，造成排水宣洩不及	109 年 0521 豪雨
高雄市	永安區	新港里新興路 5 鄰	北溝排水路通洪斷面不足 位於感潮段受潮汐影響 聚落地勢低窪	109 年 0521 豪雨
高雄市	永安區	永安里永安路 34 號附近	地勢低窪，瞬間雨量過大，造成排水宣洩不及	109 年 0521 豪雨
高雄市	田寮區	崇德橋週圍	地勢低窪、瞬間雨量過大、二	110 年 8 月豪雨

縣市	鄉鎮	位置	淹水原因	備註
			仁溪淤積，溪水暴漲。	
高雄市	田寮區	西德里新路社區	地勢低窪、瞬間雨量過大、二仁溪淤積，溪水暴漲。	110 年 6 月豪雨
高雄市	田寮區	古亭里大滾水週圍	地勢低窪、瞬間雨量過大、溪水暴漲	110 年 6 月豪雨
高雄市	田寮區	三和里中坑文賢橋週圍	地勢低窪、瞬間雨量過大、牛寮溪淤積阻塞，溪水暴漲。	110 年 6 月豪雨
高雄市	田寮區	大同里聖法宮菜堂橋週圍	地勢低窪、瞬間雨量過大、牛寮溪淤積阻塞，溪水暴漲。	110 年 6 月豪雨
高雄市	田寮區	南安里國安橋週圍	地勢低窪、瞬間雨量過大、牛寮溪淤積阻塞，溪水暴漲。	109 年 5 月豪雨
高雄市	田寮區	南安里岡安橋 週圍	地勢低窪、瞬間雨量過大、牛寮溪淤積阻塞，溪水暴漲。	109 年 5 月豪雨
高雄市	田寮區	西德里西德路週圍	地勢低窪、瞬間雨量過大、牛寮溪淤積阻塞，溪水暴漲。	109 年 4 月豪雨
高雄市	甲仙區	大田里中園路	瞬間雨量過大	107 年 0823 豪雨
高雄市	岡山區	潭底里潭底路及農地重劃區高速公路下方處	地勢低窪、瞬間雨量過大、區域排水水位高漲無法排入	110 年 0806 豪雨
高雄市	岡山區	嘉興里興北巷 100 弄及興北巷 62 弄	地勢低窪、瞬間雨量過大、區域排水水位高漲無法排入	110 年 0806 豪雨
高雄市	岡山區	為隨里五甲尾排水嘉為橋北側防汛道路	地勢低窪、瞬間雨量過大、區域排水水位高漲無法排入	110 年 0806 豪雨
高雄市	岡山區	劉厝里寶公橋旁	地勢低窪、瞬間雨量過大、區域排水水位高漲無法排入	110 年 0806 豪雨
高雄市	岡山區	大遼里大遼 5 路至 8 路善德橋	地勢低窪、瞬間雨量過大	110 年 0806 豪雨
高雄市	林園區	汕尾排水周邊道路	汕尾排水感潮段水位影響 地勢低窪，瞬間雨量大，造成排水宣洩不及 沿岸違建及養殖管線影響排水斷面 相關雨水排水系統建置未完整	107 年 0823 豪雨
高雄市	林園區	北汕二路	1. 養殖管線影響排水斷面 2. 養殖戶任意排放養殖廢水流量過大	107 年 0823 豪雨

縣市	鄉鎮	位置	淹水原因	備註
			3. 相關雨水排水系統建置未完整	
高雄市	林園區	港埔三路與港嘴三路口	1. 養殖戶任意排放養殖廢水流量過大 2. 排水系統建置不良，混雜農田灌溉系統且清疏不易	107 年 0823 豪雨
高雄市	林園區	五福路接台 17 線	排水系統建置不良，台 17 線側溝外水回流相對低窪處中芸排水水位過高，側溝排水遲滯	107 年 0823 豪雨
高雄市	林園區	金潭路	排水系統建置不良 山區瞬間大雨，造成排水宣洩不及	107 年 0823 豪雨
高雄市	林園區	龔厝里、林家里周邊	排水系統建置不良 山區瞬間大雨，造成排水宣洩不及	107 年 0823 豪雨
高雄市	阿蓮區	台 28 靠近台北氧氣公司路口	瞬間雨量過大，排水系統宣洩不及	110 年 6、7、8 月豪雨
高雄市	阿蓮區	台 28 線靠近中正路 16 巷路段	瞬間雨量過大，路面雨水未順利排入排水系統	109 年 0519 豪雨、 110 年 6、7、8 月豪雨
高雄市	阿蓮區	玉庫里 30 農路橋兩端道路	地勢低窪、瞬間雨量過大，九鬮排水宣洩不及	109 年 0519 豪雨、 110 年 6、7、8 月豪雨
高雄市	阿蓮區	玉庫里往高速公路涵洞道路	地勢低窪、瞬間雨量過大，排水系統宣洩不及	109 年 0519 豪雨、 110 年 6、7、8 月豪雨
高雄市	阿蓮區	二仁溪沿線(中路、石安、青旗里、峯山里)	地勢低窪，河水暴漲	109 年 0519 豪雨、 110 年 6、7、8 月豪雨
高雄市	阿蓮區	台 28 線中正路 221 號附近路段	地勢低窪、瞬間雨量過大，排水系統宣洩不及	109 年 0519 豪雨、 110 年 6、7、8 月豪雨
高雄市	阿蓮區	台 19 甲與高 13-1 附近路段	瞬間雨量過大，排水系統宣洩不及	110 年 6、7、8 月豪雨
高雄市	前金區	新生里成功一路 551 巷	內水排除不易	107 年 0823 豪雨

縣市	鄉鎮	位置	淹水原因	備註
高雄市	前金區	新生里河南二路與河東路口周圍	排水宣洩不及	107 年 0823 豪雨
高雄市	前金區	新生里及後金里交接之旺盛街與河東路口周圍	排水宣洩不及	107 年 0823 豪雨
高雄市	前金區	社西里光復三街至河東路口周圍	大豪雨時易造成排水效能降低	107 年 0823 豪雨 109 年 0519 豪雨
高雄市	前鎮區	草衙路與金福路口(三國通道)	瞬間雨量過大，造成排水宣洩不及	110 年 0604 豪雨
高雄市	前鎮區	輕軌凱旋中華站	瞬間雨量過大，造成排水宣洩不及	110 年 0604 豪雨
高雄市	前鎮區	漁港路	瞬間雨量過大，造成排水宣洩不及	110 年 0604 豪雨
高雄市	前鎮區	鎮中路	瞬間雨量過大，造成排水宣洩不及	109 年 0527 豪雨
高雄市	前鎮區	漁港南一路及漁港中二路口	瞬間雨量過大，造成排水宣洩不及	109 年 0715 豪雨
高雄市	前鎮區	中山四路	瞬間雨量過大，造成排水宣洩不及	110 年 0604 豪雨
高雄市	前鎮區	草衙二路	瞬間雨量過大，造成排水宣洩不及	110 年 0604 豪雨
高雄市	前鎮區	新生路	瞬間雨量過大，造成排水宣洩不及	110 年 0604 豪雨
高雄市	前鎮區	德昌路及附近巷道	瞬間雨量過大，造成排水宣洩不及	110 年 0604 豪雨
高雄市	前鎮區	和祥街	瞬間雨量過大，造成排水宣洩不及	110 年 0604 豪雨
高雄市	前鎮區	擴建路	瞬間雨量過大，造成排水宣洩不及	110 年 0805 豪雨
高雄市	前鎮區	國華一街	瞬間雨量過大，造成排水宣洩不及	110 年 0805 豪雨
高雄市	前鎮區	成功二路北上慢車道	瞬間雨量過大，造成排水宣洩不及	109 年 0527 豪雨
高雄市	前鎮區	翠亨北路原民服務中心	瞬間雨量過大，造成排水宣洩不及	109 年 0715 豪雨
高雄市	美濃區	民生路高雄市政府消防局第六救災救護大隊美濃分隊周邊	美濃溪河水暴漲導致中正湖排水無法排出而溢流	110 年 0730 豪雨

縣市	鄉鎮	位置	淹水原因	備註
高雄市	美濃區	自強街一段與民生路路口	美濃溪河水暴漲導致中正湖排水無法排出而溢流	110 年 0730 豪雨
高雄市	美濃區	民族路 79 巷及民族路 139 巷 (過路窩橋附近)	美濃溪河水暴漲	110 年 0730 豪雨
高雄市	美濃區	中正路一段、泰安路及中山路一段(美濃農會及高雄客運總站近)	美濃溪河水暴漲導致中正湖排水無法排出而溢流	110 年 0730 豪雨
高雄市	美濃區	美興街、博愛街、泰中路及泰安路	美濃溪河水暴漲導致中正湖排水無法排出而溢流	110 年 0730 豪雨
高雄市	美濃區	雙峰街與福美路交界處、福美路美竹橋及福美路與廣興街交界處	中正湖滿庫導致野溪無法排出而溢流	110 年 0730 豪雨
高雄市	美濃區	中圳里圓山街	美濃溪河水暴漲	110 年 0730 豪雨
高雄市	美濃區	清水里忠孝路二段(清水排水)	美濃溪河水暴漲導致清水排水無法排出而溢流	110 年 0730 豪雨
高雄市	苓雅區	正道里福德一路、福德一路 134 巷、大順三路 282 巷	瞬間大雨，排水不及	110 年 0604 豪雨事件
高雄市	苓雅區	五福里大順三路 282 巷	瞬間大雨，排水不及	110 年 0604 豪雨事件
高雄市	苓雅區	民主里科工館站南側自大順三路至憲政路 138 巷南北巷道	鐵路地下化工程沿線，排水不易	109 年 0519 豪雨事件
高雄市	茄萣區	正順廟廟埕、崎漏里抽水站周邊區域	遇強降雨且適逢大潮，致排水系統喪失功能。	109 年 0825 豪雨 110 年 0728 豪雨
高雄市	茄萣區	濱海路一段(民治路以南)	遇強降雨且適逢大潮，致排水系統喪失功能。	109 年 0825 豪雨 110 年 0728 豪雨
高雄市	茄萣區	萬福宮廟埕	遇強降雨且適逢大潮，致排水系統喪失功能。	109 年 0825 豪雨 110 年 0728 豪雨
高雄市	茄萣區	二仁溪橋至濱海路四段	本路段側溝高程錯誤，平時側溝內積水嚴重，影響排水功能。	109 年 0825 豪雨 110 年 0728 豪雨
高雄市	茄萣區	正順北路與崎漏路交叉路口	遇強降雨且適逢大潮，致排水系統喪失功能。	109 年 0825 豪雨 110 年 0728 豪雨
高雄市	茄萣區	金鑾路 89 巷	遇強降雨且適逢大潮，致排水系統喪失功能。	109 年 0825 豪雨 110 年 0728 豪雨

縣市	鄉鎮	位置	淹水原因	備註
高雄市	茄萣區	大發路	遇強降雨，致排水系統喪失功能。	109 年 0825 豪雨 110 年 0728 豪雨
高雄市	茄萣區	進學路(郵局以東)	遇強降雨且適逢大潮，致排水系統喪失功能。	109 年 0825 豪雨 110 年 0728 豪雨
高雄市	梓官區	潭仔底溝沿岸	地勢低窪、通洪斷面不足	109 年 0519 豪雨
高雄市	梓官區	和平路、信義路路口週遭	地勢低窪(局部積水嚴重，雨停後能迅速排水)	109 年 0519 豪雨 110 年 0604 豪雨
高雄市	梓官區	忠孝路、梓官路路口週遭	地勢低窪(局部積水嚴重，雨停後能迅速排水)	109 年 0519 豪雨 110 年 0604 豪雨
高雄市	梓官區	大舍南路 403 巷週遭巷弄	地勢低窪(局部積水嚴重，雨停後能迅速排水)	109 年 0519 豪雨 110 年 0604 豪雨
高雄市	梓官區	中正路港十街一帶	上游排水不當分流(局部積淹水嚴重，雨停短時間後能排除積淹水狀況)	109 年 0519 豪雨 110 年 0604 豪雨
高雄市	鳥松區	鳥松里大埤路(自來水公司至濕地公園)	地勢低窪、瞬間雨量過大	110 年 0606 豪雨
高雄市	鳥松區	鳥松里神農路 150 巷口	地勢低窪、瞬間雨量過大	110 年 0606 豪雨
高雄市	鳥松區	鳥松里東豐巷、裕農巷	地勢低窪、瞬間雨量過大	110 年 0606 豪雨
高雄市	鳥松區	仁美里美山路 19 巷；水管路 17 巷、23 巷、97 巷	地勢低窪、瞬間雨量過大	110 年 0606 豪雨
高雄市	鳥松區	夢裡里中正路 400 巷口	地勢低窪、瞬間雨量過大	110 年 0606 豪雨
高雄市	鳥松區	大華里本館路與球場路口	地勢低窪、瞬間雨量過大	110 年 0606 豪雨
高雄市	鳥松區	鳥松里松埔北巷(龍揚山莊前)	瞬間雨量過大	110 年 0606 豪雨
高雄市	鳥松區	埤埔里神農路與松埔路口(福德祠前)	地勢低窪、瞬間雨量過大	110 年 0606 豪雨
高雄市	湖內區	和平路段(台 17 甲)海山里活動中心附近	地勢低窪	109 年、110 年、111 年未淹水
高雄市	湖內區	中山路一段 380 巷至 402 巷(大湖番茄會社北側)	地勢低窪	109 年、110 年、111 年未淹水
高雄市	湖內區	中正路二段 400 巷曾賀牛排館前面	排水不良	109 年、110 年、111 年未淹水
高雄市	湖內區	中正路二段 622 巷(忠興里)附近	排水不良	109 年、110 年、111 年未淹水
高雄市	湖內區	民族街 372 巷(湖內福德祠至忠孝街口)台糖鐵道	排水不良	109 年、110 年、111 年未淹水

縣市	鄉鎮	位置	淹水原因	備註
高雄市	湖內區	信義路 168-1 號松村燻之味前面	排水不良	109 年、111 年未淹水
高雄市	新興區	光耀里民族二路水深與人行道平行、民族與東海街口	地勢低窪排水不易或區域排水系統遇豪大雨無法及時排泄。	108 年 0719 豪雨
高雄市	新興區	建華里八德路與同愛街口淹水	地勢低窪排水不易或區域排水系統遇豪大雨無法及時排泄	108 年 0719 豪雨
高雄市	新興區	昌里民族路與六合路口淹水	地勢低窪排水不易或區域排水系統遇豪大雨無法及時排泄	108 年 0719 豪雨
高雄市	新興區	黎明里中山路與七賢路口淹水	地勢低窪排水不易或區域排水系統遇豪大雨無法及時排泄	108 年 0719 豪雨
高雄市	新興區	建興里八德二路 71-1 號路段	地勢低窪排水不易或區域排水系統遇豪大雨無法及時排泄	108 年 0719 豪雨
高雄市	新興區	建華里同愛街與同愛街 27 巷及八德二路交叉路口	地勢低窪排水不易或區域排水系統遇豪大雨無法及時排泄	109 年 0519 豪雨
高雄市	新興區	永寧里民生一路 255 巷與仁愛二街、復興一路口	地勢低窪排水不易或區域排水系統遇豪大雨無法及時排泄	109 年 0519 豪雨
高雄市	新興區	永寧里民生一路、忠孝一路口	地勢低窪排水不易或區域排水系統遇豪大雨無法及時排泄	109 年 0519 豪雨
高雄市	新興區	榮治里民生新盛二街	地勢低窪排水不易或區域排水系統遇豪大雨無法及時排泄	109 年 0519 豪雨
高雄市	新興區	成功里中正三路與忠孝一路交叉口	地勢低窪排水不易或區域排水系統遇豪大雨無法及時排泄	109 年 0519 豪雨
高雄市	新興區	德生里民生一路 34 號鄰民族二路口（菜根香餐廳）附近慢車道有淹水情形。	地勢低窪排水不易或區域排水系統遇豪大雨無法及時排泄	108 年 0719 豪雨
高雄市	新興區	民生一路與光華路口淹水（同區域）	地勢低窪排水不易或區域排水系統遇豪大雨無法及時排泄	108 年 0719 豪雨
高雄市	新興區	中正三路與忠孝一路因六合路涵洞阻塞，遇雨積水	地勢低窪排水不易或區域排水系統遇豪大雨無法及時排泄	109 年 0519 豪雨
高雄市	新興區	民生一路（仁愛路至林森路間兩側）積水 20 公分長度約 800 公尺	地勢低窪排水不易或區域排水系統遇豪大雨無法及時排泄	108 年 0719 豪雨
高雄市	楠梓區	德中路(大學 26 街至大學 58 街)	地勢低窪、瞬間雨量過大	110 年 0805 豪雨
高雄市	楠梓區	德中路 165 巷	地勢低窪、瞬間雨量過大	110 年 0805 豪雨
高雄市	楠梓區	德中路 81 巷	地勢低窪、瞬間雨量過大	110 年 0805 豪雨

縣市	鄉鎮	位置	淹水原因	備註
高雄市	楠梓區	惠民捷道	地下道地勢低窪、瞬間雨量過大	110 年 0805 豪雨
高雄市	楠梓區	和光街 7 號 9 號周邊	瞬間雨量過大，路面積水 15 公分	111 年 0816 豪雨
高雄市	楠梓區	大學西路與大學二街周邊	瞬間雨量過大，路面積水 15 公分	111 年 0816 豪雨
高雄市	路竹區	頂寮里三公路(三宮廟周圍)	地勢低窪、瞬間雨量過大、海水倒灌	107 年 0823 毫雨
高雄市	路竹區	下坑里大德路(農地重劃區)	下游出口土庫排水水位過高無法排出	107 年 0823 毫雨
高雄市	路竹區	三爺里高 11 線 3.4K~3.6K 處	原有排水路遭回填，且該處高程較低以致積水	107 年 0823 毫雨
高雄市	路竹區	甲北里大勇路 44 號至環球路 209 巷	地勢地窪、淹水範圍排水溝無銜接至下游排水設施	107 年 0823 毫雨
高雄市	路竹區	文南里長興路(國昌路 119 巷 301 弄至長興路 80 巷)	附近農田排水排入該路段側溝，該溝渠無法負荷排水量以致淹水	107 年 0823 毫雨
高雄市	路竹區	社東里高科聯絡道復興路東向匝道	高公局滯洪池滿水位,以致側溝無法有效宣洩	107 年 0823 毫雨
高雄市	鼓山區	厚生里(鼓山三路、華安街一帶)	地勢低窪、瞬間雨量過大	107 年 0823 豪雨 108 年 0719 豪雨
高雄市	鼓山區	麗興里(鐵道文化園區旁臨海新路)	地勢低窪、瞬間雨量過大	107 年 0823 豪雨 108 年 0720 豪雨
高雄市	鼓山區	(雄峰里)鼓山三路、雄峰路一帶	地勢低窪、瞬間雨量過大	107 年 0823 豪雨 108 年 0722 豪雨
高雄市	旗山區	大德里旗山火車站旁	排水不暢、排水溝寬度不夠，宣洩不及	110 年 0730 豪雨
高雄市	旗山區	新光里大岸巷(全)、旗南三路 6~94 號間	地勢低窪、瞬間急降雨排水不暢	110 年 0730 豪雨
高雄市	旗山區	新光里旗南三路 101 號周遭	地勢低窪、無排水溝，瞬間急降雨排水不及	110 年 0730 豪雨
高雄市	旗山區	中洲里三民巷(全)、中南街南北巷至雙龍寺間	地勢低窪、排水不暢	110 年 0730 豪雨
高雄市	旗山區	南洲里旗南二路 162~200 號、中洲路 338~474 號間、中南街、義竹巷、石岩巷	地勢低窪、瞬間急降雨排水不暢，新光抽水站排水不及	110 年 0730 豪雨

縣市	鄉鎮	位置	淹水原因	備註
高雄市	旗山區	廣福里中興街、廣清路	地勢低窪、瞬間急降雨排水不暢	110 年 0730 豪雨
高雄市	旗山區	大山里旗南二路 48 號附近、大山街 30 號前後、中洲路 131 號前至中洲里中洲路 268 號一帶	地勢低窪、排水不暢	110 年 0730 豪雨
高雄市	旗山區	旗南路段(台 29 線 67K 至 75K 間)	沿線三處雨水及土石流致省道積(淹)水	110 年 0730 豪雨
高雄市	旗山區	東平里北山巷入口處至北山巷 1-2 號	地勢低窪、瞬間急降雨排水不及	110 年 0730 豪雨
高雄市	旗山區	東平里東山巷入口處至東山巷 4-2 號	地勢低窪、瞬間急降雨排水不及	110 年 0730 豪雨
高雄市	旗山區	東平里義民巷入口處至往北 120 公尺處	地勢低窪、瞬間急降雨排水不及	110 年 0730 豪雨
高雄市	旗山區	東平里旗屏一路與興中路一帶	此處往南排水下游地勢較上游高，豪大雨導致排水不及、汪洋一片	110 年 0730 豪雨
高雄市	旗山區	三協里旗南一路與花旗路口	排水不良、導致該處雨水宣洩不及	110 年 0730 豪雨
高雄市	旗山區	圓富里旗甲路二段 7-11 圓興門市前	瞬間急降雨，排水不及	110 年 0730 豪雨
高雄市	旗山區	南勝里台 29 線 75K-78K 處	地勢低窪、瞬間急降雨，路面土石及水淹蓋	110 年 0730 豪雨
高雄市	燕巢區	海成社區(約略於海成街、海成南街等)	地勢低窪、瞬間雨量過大	108 年 0719 豪雨 109 年 0519 豪雨 110 年 0604 豪雨 110 年 0730 豪雨
高雄市	燕巢區	樹德科技大學旁面前埔牌坊前臺 22 旗楠路上	地勢低窪、瞬間雨量過大	108 年 0719 豪雨 109 年 0519 豪雨 110 年 0604 豪雨 110 年 0730 豪雨
高雄市	燕巢區	186 線 11K 安招路大高雄工業國前	地勢低窪、瞬間雨量過大	108 年 0719 豪雨 109 年 0519 豪雨 110 年 0604 豪雨 110 年 0730 豪雨
高雄市	燕巢區	高 44 湖內巷(信義墓園前)	地勢低窪、瞬間雨量過大	108 年 0719 豪雨 109 年 0519 豪雨

縣市	鄉鎮	位置	淹水原因	備註
				110 年 0604 豪雨 110 年 0730 豪雨
高雄市	燕巢區	高 34(國道 1 號 351K+302 橋 燕路涵洞)	地勢低窪、瞬間雨量過大	108 年 0719 豪雨 109 年 0519 豪雨 110 年 0604 豪雨 110 年 0730 豪雨
高雄市	燕巢區	國 10 燕巢交流道	瞬間雨量過大，現有排水通洪 斷面不足	108 年 0719 豪雨 109 年 0519 豪雨 110 年 0604 豪雨 110 年 0730 豪雨
高雄市	彌陀區	舊港里:舊港路、舊港路西一 巷、舊港路西二巷、舊港路 東一巷	地勢低窪、瞬時雨量過大抽水 不及	110 年 0605 豪雨
高雄市	彌陀區	文安里:國校路、文安路一 巷、文安路二巷、文安路寺 巷、文安路廟巷	瞬時雨量過大抽水不及、地勢 低窪	110 年 0605 豪雨
高雄市	彌陀區	彌陀里:進學路沿線	瞬時雨量過大導致海尾大排滿 溢	110 年 0605 豪雨
高雄市	鹽埕區	鹽埕圓環一帶	雨勢低窪、瞬間雨量過大	109 年 0519 豪雨
高雄市	鹽埕區	公園路與必信街段	地勢低窪、瞬間雨量過大、抽 水站排水不及	109 年 0519 豪雨
高雄市	鹽埕區	七賢三路(新樂街至北斗街 段)	地勢低窪、瞬間雨量過大、抽 水站排水不及	109 年 0519 豪雨
高雄市	鹽埕區	五福四路 260 巷口及新興街 口 大安街全段	地勢低窪、瞬間雨量過大、抽 水站排水不及	109 年 0519 豪雨
高雄市	鹽埕區	建國四路(興華街至南興後街 段)	地勢低窪、瞬間雨量過大、抽 水站排水不及	109 年 0519 豪雨
高雄市	鹽埕區	公園二路與真愛路口路(高雄 流行音樂中心前)	地勢低窪、瞬間雨量過大	109 年 0519 豪雨
高雄市	鹽埕區	光榮街(大仁路至必忠街)及必 忠街(光榮街至大勇路)	地勢低窪、瞬間雨量過大	109 年 0519 豪雨

附錄 3、高積(淹)水潛勢區防汛熱點位置表

項次	行政區	里別	地點	積水原因
1	三民區	灣興里	孝順街 505 巷	強降雨宣洩不及，局部排水待改善
2	鳥松區	鳥松里	神農路及水管路	
3	鳥松區	夢裡里	中正路 400 巷	
4	鳥松區	鳥松里	大埤路	
5	大寮區	內坑里	鳳林二路	
6	燕巢區	橫山里	樹德科大前	
7	仁武區	灣內里	鳳仁路及澄觀路	
8	仁武區	後安里、三奶里	永宏巷	
9	楠梓區	大昌里、和昌里	軍校路蔚藍海岸	
10	左營區	尾西里	軍校路與實踐路口	
11	鳳山區	忠義里、忠孝里	光復路二段、澄清路	
12	前鎮區	鎮北里	成功二路	
13	永安區	維新里	永安工業區	
14	楠梓區	瑞屏里	高科大角宿排水	
15	楠梓區	泰昌里、興昌里、裕昌里、國昌里福昌里、盛昌里、翠屏里	右昌、美昌地區	地勢低窪
16	岡山區	潭底里	潭底社區	
17	永安區	新港里	新港里地區	
18	大寮區	內坑里	內坑路及歡喜大樓	
19	林園區	中汕里、北汕里	中汕里地區	
20	田寮區	崇德里	小滾水地區	

附錄 4、高雄市防汛器材資源表

一、吊車								
車號	保管單位	資源所在鄉鎮	數量	噸數	器材描述	可載貨物淨重	吊重	種類
-	貿捷土木包工業	大樹區	1	20	吊車	-	10T	柴油
	明田營造有限公司	美濃區	1	20	20t 吊卡車			
	由開口契約廠商提供	阿蓮區	1	15	無	7.6	5	吊卡車
	由開口契約廠商提供	阿蓮區	1	15	無	7.7	8	吊卡車
	鳳山區公所	鳳山區	1	8.8	吊車	8	吊卡車	鳳山區公所

二、卡車							
車號	保管單位	資源所在鄉鎮	數量	噸數	器材描述	載重	動力來源
-	貿捷土木包工業	大樹區	55	8	卡車	-	柴油
-	貿捷土木包工業	大樹區	55	8	卡車	-	柴油
-	棋陽土木包工業	湖內區	1	20	-	15	柴油
-	結興建築工程有限公司	湖內區	1	20	-	15	柴油
	瑞榮營造有限公司	湖內區	1	null			
	鳳山區公所	鳳山區	1	8	卡車	8	
	鳳山區公所	鳳山區	1	12	卡車	12	
KED-8587	廠商	燕巢區	1	8.8	工程車	-	柴油
4110-VJ	廠商	燕巢區	1	5.5	工程車	-	柴油
VI-9031	廠商	燕巢區	1	3.5	工程車	-	柴油

三、挖土機						
車號	保管單位	資源所在鄉鎮	數量	噸數	器材描述	履帶式或輪胎式
-	貿捷土木包工業	大樹區	22	12	挖土機	履帶式
-	貿捷土木包工業	大樹區	22	12	破碎機	履帶式
-	棋陽土木包工業	湖內區	1	50	-	履帶式
-	棋陽土木包工業	湖內區	1	50	-	履帶式
	鳳山區公所	鳳山區	1	6	鏟土機	履帶式
四、砂包						
保管單位	資源所在鄉鎮	數量	器材描述	水系	河川/海岸	規格
大寮區公所	大寮區	630	防汛沙包			
大社區公所	大社區	570	沙包			
大樹區公所	大樹區	300	沙包	高屏溪	高屏溪	每包約 5 公斤
小港區公所	小港區	800	沙包	無	鹽水港溪	20kg
仁武區公所	仁武區	1000	沙包			
六龜區公所	六龜區	254	-	-	-	-
田寮區公所	田寮區	200	防水沙包	二仁溪及牛稠埔溪	二仁溪	30kg
甲仙區公所經建課	甲仙區	200	-	-	-	-
杉林區公所	杉林區月眉里活動中心	350	沙包	高屏溪	高屏溪	30cm*45cm
岡山區公所	岡山區	300	沙包	阿公店溪流流域及典寶溪流流域	阿公店溪及典寶溪	15kg
高雄市林園區公所	林園區	1200	防汛砂	-	-	-

所			包			
阿蓮區公所	阿蓮區	235	塑膠麻布袋裝	-	-	20kg
社經課	前金區	400	-	愛河	愛河	包
前鎮區公所	前鎮區	800	包			
明田營造有限公司	美濃區	1	20t 吊卡車			
高雄市茄苳區公所	茄苳區	1467				
梓官區公所	梓官區	200				
烏松區公所	烏松區	330	-	-	-	約 25Kg/包
經建課	湖內區	500	沙包	-	-	-
新興區公所	新興區	596	沙包			
楠梓區公所	楠梓區	2510	沙包	後勁溪		
旗山區公所	旗山區	300	砂包			20KG
社經課	旗津區	700	沙包	-	-	-
鳳山區公所	鳳山區	419	沙包			
燕巢區公所	燕巢區	380	沙包	阿公店溪及典寶溪	-	20 公斤

五、發電機						
保管單位	資源所在鄉鎮	數量	器材描述	水系	河川/海岸	規格
金興土木包工業	杉林區	1	-			-
貿捷土木包工業	大樹區	1	吊車			柴油
由開口契約廠商提供	阿蓮區	1	無			吊卡車
由開口契約廠	阿蓮區	1	無			吊卡車

商提供						
承宥土木包工業	路竹區	1				
明田營造有限公司	美濃區	1	20t 吊卡車			
鳳山區公所	鳳山區	1	吊車			

高雄市防汛備料分布圖

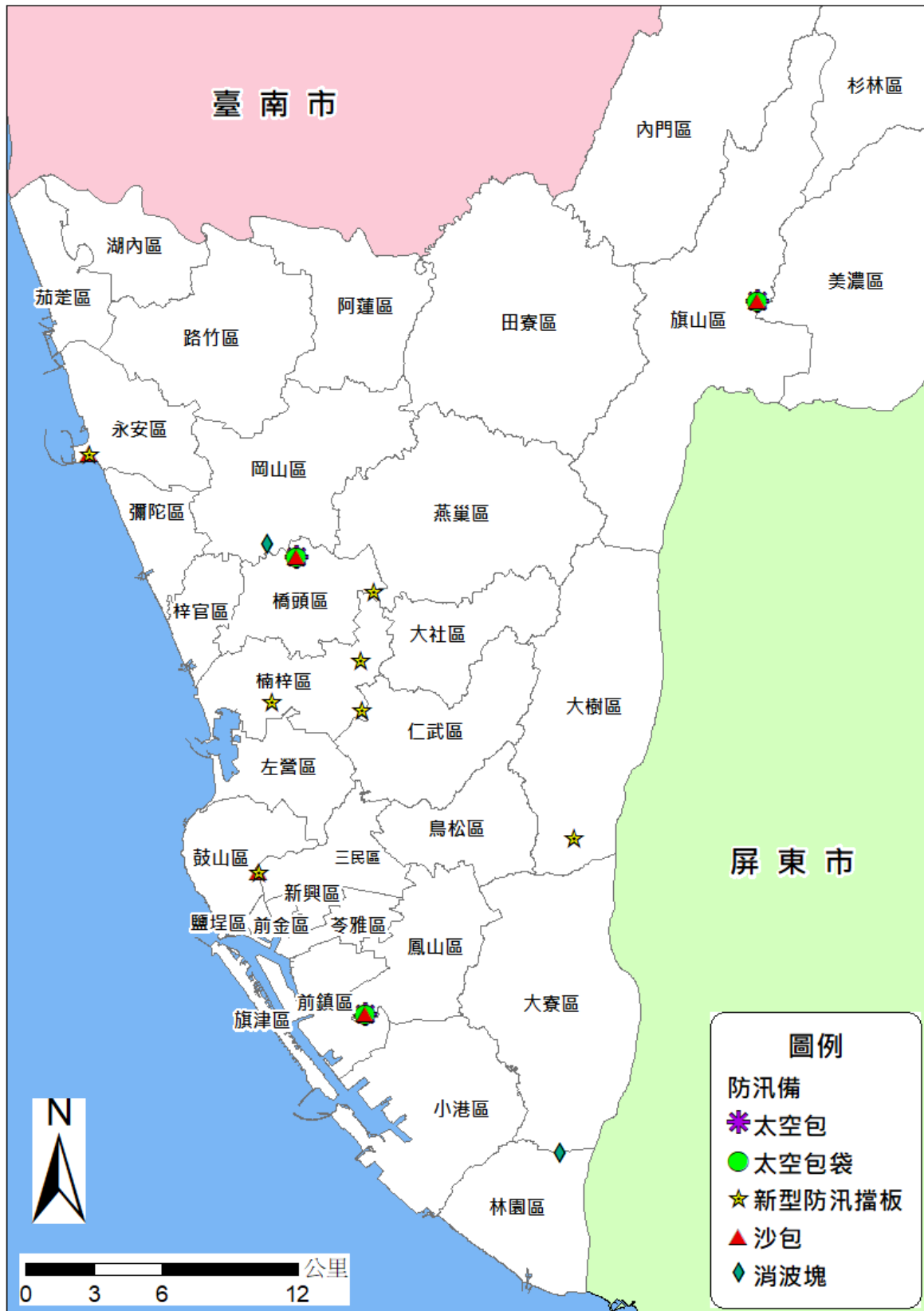

附錄 5-1、災害通報單

淹水災害通報單（範例）

傳受單位		通報時間		年 月 日 時 分	
<input type="checkbox"/> 經濟部部長 <input type="checkbox"/> 經濟部水利署署長 <input type="checkbox"/> 經濟部水利署水利防災中心 <input type="checkbox"/> 內政部營建署 <input type="checkbox"/> 行政院農業委員會水土保持局 <input type="checkbox"/> 行政院農業委員會農田水利處 <input type="checkbox"/> 交通部中央氣象局 <input type="checkbox"/> 災害防救科技中心		通報別		<input type="checkbox"/> 初報 <input type="checkbox"/> 續報 <input type="checkbox"/> 結報	
		通報單位		經濟部	
		電話		(02) 37073110 (02) 37073119	傳真
副知單位					
<input type="checkbox"/> 行政院災害防救委員會					
發生時間		年 月 日 午 時 分			
災害地點					
發生原因					
災情狀況					
影響情形		淹水長度____公尺、寬度____公尺、深度____公分 <input type="checkbox"/> 人車尚可通行 <input type="checkbox"/> 人車無法通行 <input type="checkbox"/> 民宅積水			
應行處置措施		查證災情並追蹤列管處置情形。 抽水機調派情形。 3.處置情形持續回報本部。			
備註		請定時將最新處置情形回報本部至災情狀況解除為止。			

附錄 5-2、災情查報處置表

豪雨淹水災情查報處置表					
氣象基本 資料	時間				
	地點				
	單位				
	累積降雨量 (事後補紀錄)				
查詢及回 復對象	時間		查詢 結果	<input type="checkbox"/> 無災情	
	單位			<input type="checkbox"/> 有災情(續填下 面欄位)	
	姓名			列管案號:	
	電話				
淹水時間					
淹水地點					
淹水情形	長	m、寬	m、深	cm	
影響層面	影響人車通行	<input type="checkbox"/> 有	<input type="checkbox"/> 無		
	住宅淹水	<input type="checkbox"/> 有	<input type="checkbox"/> 無		
處置情形	聯絡人姓名電話				
	協勤人員姓名電話				
	抽水機派遣情形	出動單位			
		帶隊人員姓名電話			
		規格			
		數量			
		出動時間			
		抵達時間			
開始抽水時間					
完成淹水抽除時間					

附錄 5-3、災情管制表

案號	上傳時間	市(市)(區區)	災情類別	發生時間	發生地點	現場狀況	處理情形	處理狀態

附錄 5-4、水利署移動式抽水機支援申請表

申請機關：高雄市政府

受理機關：經濟部

填報人（職稱/姓名/電話）：

水利署抽水機調度小組電話：02-37073113

核定人：

申請時間：

傳真：02-37073044、02-37073054

	支援區區	抽水區域 (含淹水情形)	報到地點	聯絡人 (姓名、電話)	支援單位	所在地點	出發時間	預計抵達時間	帶隊官 (姓名、電話) 操作員 (姓名、電話)	機組編號	申請單位簽收時間	組裝完成時間	撤離時間
										到達報到地點時間	到達抽水地點時間	開始抽水時間	
1.				姓名： 電話：					姓名： 電話： 姓名： 電話：				
2.				姓名：					姓名：				

				電話：					電話：				
									姓名：				
									電話：				
3.				姓名：					姓名：				
				電話：					電話：				
									姓名：				
									電話：				

註：一、粗黑框內由審核機關填寫。二、每台抽水機請填寫一列。三、粗黑框右側由各支援單位填寫。

擬辦 （經濟部抽水機調度小組）	審核 （抽水機小組值班科長）	核定 （值班組長）

附錄 6、各類聯絡表

附錄 6-1、高雄市災情人員查通報人員與防汛搶險隊員編組表

(鄉、鎮、市、區)		高雄市三民區					
災情通報專線		07-3228160、07-3229575					
災情查察人員 任務：巡察範圍，主動察覺災情	災情人員	姓名	職稱	公務電話	行動電話	責任區域	
		方文城	里幹事	07-3228160#166		寶國里、港西里	
		王月芬	里幹事	07-3228160#168		本揚里	
		朱源貞	里幹事	07-3228160#166		寶龍里、達勇里	
		吳允菁	里幹事	07-3228160#135		德行里	
		呂竹如	里幹事	07-3228160#274		寶慶里、寶業里	
		呂應崇	里幹事	07-3228160#170		本安里、寶珠里、本武里	
		李秀英	里幹事	07-3228160#268		本文里、寶中里	
		李佳紘	里幹事	07-3228160#265		灣復里、精華里	
		李國儀	里幹事	07-3228160#265		寶玉里、德北里	
李易達	里幹事	07-3228160#165		灣利里、鼎盛里			

林映州	里幹事	07-3228160#168	鳳北里、達仁里、豐裕里
林煦瑄	里幹事	07-3228160#176	本館里、立誠里
柯嘉甄	里幹事	07-3228160#270	灣子里、裕民里、力行里
洪崇富	里幹事	07-3228160#287	安泰里、安邦里
徐斐卿	里幹事	07-3228160#178	鼎泰里
廖孟才	里幹事	07-3228160#167	鼎泰里
翁健堯	里幹事	07-3228160#270	寶獅里、川東里
張雅菁	里幹事	07-3228160#171	寶盛里、十美里
張瑜玲	里幹事	07-3228160#172	正興里
郭文毅	里幹事	07-3228160#167	寶泰里、長明里
郭保成	里幹事	07-3228160#174	鼎金里、達德里、灣愛里
郭紋秀	里幹事	07-3228160#174	安康里、安寧里、正順里

陳文章	里幹事	07-3228160#178		本上里、博愛里
陳宗旺	里幹事	07-3228160#175		鼎強里、安東里
陳望德	里幹事	07-3228160#276		鼎力里、安生里、民享里
陳瑾藝	里幹事	07-3228160#171		灣中里、德仁里、安發里
陳彥維	課員	07-3228160#133		安宜里
黃文彥	里幹事	07-3228160#288		安吉里、德智里、灣成里
劉聖勇	里幹事	07-3228160#173		本和里、十全里、博惠里
劉政賢	里幹事	07-3228160#165		寶安里
歐桂芳	里幹事	07-3228160#175		本元里
蔡文仁	里幹事	07-3228160#272		灣勝里、灣興里
蔡育其	里幹事	07-3228160#288		鼎中里、千北里、興德里

	蔡孟綦	里幹事	07-3228160#176		鼎西里
	蔡宛琳	里幹事	07-3228160#136		港新里、港東里、鳳南里
	鄭智文	里幹事	07-3228160#272		寶華里、寶民里
	謝秀雲	里幹事	07-3228160#169		寶德里、千秋里
	謝清賢	里幹事	07-3228160#276		灣華里、同德里
	簡寶慧	里幹事	07-3228160#268		立業里、建東里、德西里
	羅濟豪	里幹事	07-3228160#173		安和里、達明里、千歲里
	楊崇暉	里幹事	07-3228160#151		寶興里
	洪偉堯	里幹事	07-3228160#132		立德里
	鄒濬孺	里幹事	07-3228160#177		德東里
災情通報人員任務：通報災情予權責機關	姓名	職稱	辦公室電話	行動電話	電子信箱
	張景量	課長	3228160#252		besttao@kcg.gov.tw

周志宗	課長	3228160#137		jojtw@gmail.com
葉景星	課長	3228160#164		aliyeh@kcg.gov.tw
郭麗寬	課長	3228160#259		kuan1022@kcg.gov.tw
王元幽	主任	3228160#188		zealot@kcg.gov.tw
胡瑞珠	主任	3228160#124		k540305@kcg.gov.tw
吳佩芳	主任	3228160#126		peifang@kcg.gov.tw
吳佳容	視導	3228160#139		jungww@kcg.gov.tw
林美足	視導	3228160#258		ht960528@kcg.gov.tw
陳彥維	課員	3228160#133		sjcare@kcg.gov.tw
蔡博仁	課員	3228160#233		btsai@kcg.gov.tw
王建民	課員	3228160#149		wang7007@kcg.gov.tw
謝淑貞	課員	3228160#231		jane6336@kcg.gov.tw
鄭登允	課員	3228160#232		harvard9@kcg.gov.tw
陳俊臣	課員	3228160#225		sunray@kcg.gov.tw

		紀秀旻	課員	3228160#147		min0220@kcg.gov.tw
		江維真	課員	3228160#198		jfwsch@kcg.gov.tw
災情查證人員任務：確認由民眾傳播災情正確性		姓名	職稱	辦公室電話	行動電話	責任區域
		周志宗	課長	07-3228160#137		三民區
		吳佳容	視導	07-3228160#139		三民區
		陳彥維	課員	07-3228160#133		三民區
		蔡博仁	課員	3228160#233		三民區
		洪偉堯	課員	07-3228160#132		三民區
		王建民	課員	07-3228160#149		三民區
		鄭登允	課員	07-3228160#232		三民區
		林佩盈	課員	07-3228160#131		三民區
		謝淑貞	課員	07-3228160#231		三民區
防汛搶險隊	編組任務執行內容：緊急聯絡搶修廠商及防汛設備	姓名	職稱	辦公室電話	行動電話	責任區域
		葉景星	經建課長	3228160#164		綜理全區
		朱俊吉	技士	3228160#162		三民西區

	黃拓仁	技士	3228160#185		三民東區
	林玥伶	技士	3228160#183		三民東、西區
	張真良	技佐	3228160#163		三民東區

區		高雄市大社區				
災情通報專線/傳真		電話：3513300			傳真：3533801	
災情人員	災情查察人員 任務：巡察轄 管範圍，主動 察覺災情	姓名	職務	辦公室電 話	行動電話	責任區域
		陳惠鶯	里幹事	3513309- 106		大社里
		江慧玲	里幹事	3513309- 106		中里里
		黃幸珊	里幹事	3513309- 108		神農里、觀音里
		蔡銘修	里幹事	3513309- 107		三奶里
		蘇傳能	里幹事	3513309- 108		保社里、嘉誠里
		丁秋鳳	里幹事	3513309- 107		翠屏里、保安里
	災情通報人員 任務：通報災 情予權責機關	姓名	職務	辦公室電 話	行動電話	電子信箱
		蘇振華	課長	3513309- 101		災害應變中心
		王士豪	課員	3513309- 115		災害應變中心
災情查證人員 任務：確認由 民眾傳播及媒 體傳播災情知 正確性	姓名	職務	辦公室電 話	行動電話	責任區域	
	黃義和	技士	3513309- 138		高雄市大社區	
防汛搶險 隊	編組任務 執行內容	姓名	職務	辦公室電 話	行動電話	責任區域
	緊急連絡調度 搶修 廠商及防汛設 備	蘇榮章	課長	3513309- 131		高雄市大社區

公所：		高雄市大寮區公所				
災情通報專線		(07) 786-0323			傳真：(07)783-9714	
災情人員	災情查察人員 任務：巡察轄管範圍，主動察覺災情	姓名	職務	辦公室電話	行動電話	責任區域
		黃麗純	里幹事	781-3041#190		義和里區域
		黃先造	里幹事	781-3041#197		江山里區域
		薛鈺琳	里幹事	781-3041#197		溪寮里區域
		蔡適光	里幹事	781-3041#192		中庄里區域
		黃錫珍	里幹事	781-3041#164		前庄里區域
		陳沛儀	里幹事	781-3041#162		翁園里區域
		張淑貞	里幹事	781-3041#161		琉球里區域
		林漢宜	里幹事	781-3041#195		後庄里區域
		劉雅婷	里幹事	781-3041#165		忠義里區域
		林怡伶	里幹事	781-3041#193		拷潭里區域
		李怡萱	里幹事	781-3041#195		內坑里區域
		顧景塵	里幹事	781-3041#161		過溪里區域
		劉玲君	里幹事	781-3041#198		新厝里區域
		簡素娥	里幹事	781-3041#190		中興里區域
		艾文鳳	里幹事	781-3041#169		山頂里區域
		蕭懿真	里幹事	781-3041#165		永芳里區域
		唐瑞珠	里幹事	781-3041#168		會社里區域
		葉文乾	里幹事	781-3041#191		三隆里區域
		曾錦鳳	里幹事	781-3041#191		上寮里區域
莊瑞言	里幹事	781-3041#194		大寮里區域		
蕭夜合	里幹事	781-3041#196		潮寮里區域		
林玉棉	里幹事	781-3041#193		會結里區域		
林進文	里幹事	781-3041#195		義仁里區域		

		黃友鵬	里幹事	781-3041#501		昭明里區域
災情通報人員 任務：通報災情予 權責機關	姓名	職務	辦公室電話	行動電話	電子信箱	
	李正方	經建課 長	781-3041#170		ljflee@yahoo.com.tw	
	何慧嫻	課員	781-3041#173		c540128@yahoo.com.tw	
	梁樂章	技士	781-3041#176		kayaking@kcg.gov.tw	
	楊智能	技士	781-3041#171		k92d017@kcg.gov.tw	
	黃識英	技工	781-3041#172		s7878493@ yahoo.com.tw	
	鄭守仁	課員	781-3041#180		kawaicsj@kcg.gov.tw	
	賴孟豐	技士	781-3041#175		h24baki@kcg.gov.tw	
	陳威霖	技士	781-3041#179		k5656544@kcg.gov.tw	
	郭俊佑	技士	781-3041#178		poponi@kcg.gov.tw	
災情查證人員 任務：確認由民眾 傳播及媒體傳播災 情之正確性	姓名	職務	辦公室電話	行動電話	責任區域	
	李正方	經建課 長	781-3041#170		綜理全區	
	鄭守仁	課員	781-3041#180		後庄里、江山里、義和里	
	郭俊佑	技士	781-3041#178		中庄里、翁園里、溪寮里	
	楊智能	技士	781-3041#171		忠義里、中興里、前庄里	
	梁樂章	技士	781-3041#176		山頂里、永芳里、琉球里	
	賴孟豐	技士	781-3041#175		拷潭里、內坑里、會社里	
	陳威霖	技士	781-3041#179		三隆里、上寮里、大寮里	
	何慧嫻	課員	781-3041#173		過溪里、潮寮里、會結里	

		黃識英	技工	781-3041#172		新厝里、義仁里、昭明里
防汛搶險 隊	編組任務 執行內容	姓名	職務	辦公室電話	行動電話	責任區域
	緊急聯絡 調度搶修 廠商及防 汛設備	李正方	經建課 長	781-3041#170		綜理全區
		鄭守仁	課員	781-3041#180		後庄里、江山里、義和里
		郭俊佑	技士	781-3041#178		中庄里、翁園里、溪寮里
		楊智能	技士	781-3041#171		忠義里、中興里、前庄里
		梁樂章	技士	781-3041#176		山頂里、永芳里、琉球里
		賴孟豐	技士	781-3041#175		拷潭里、內坑里、會社里
		陳威霖	技士	781-3041#179		三隆里、上寮里、大寮里
		何慧嫻	課員	781-3041#173		過溪里、潮寮里、會結里
		黃識英	技工	781-3041#172		新厝里、義仁里、昭明里

鄉 (鎮、市、區)		高雄市大樹區				
災情通報專線		07-6512003				
災情人員	災情查察人員 任務:巡察轄管範圍,主動察覺災情	姓名	職稱	辦公室電話	行動電話	責任區域
		施綿花	課長	651-2003#121		大樹區
		魏敏芳	里幹事	651-4144		竹寮里
		孫春英	里幹事	652-0556		九曲里
		張美英	里幹事	651-6540		久堂里
		梁金漢	里幹事	652-6610		水安里
		梁金漢	里幹事	651-5747		水寮里
		魏敏芳	里幹事	651-0639		井腳里
		蔡益濠	里幹事	651-1560		小坪里
		謝秀羌	里幹事	651-1141		龍目里
		蔡宜臻	里幹事	651-8135		大樹里
		洪義昇	里幹事	651-4007		槎腳里
		蔡宜臻	里幹事	651-9859		興山里
		蔡益濠	里幹事	651-0845		和山里
		謝秀羌	里幹事	652-7376		姑山里
		洪義昇	里幹事	656-4207		三和里
		黃東耀	里幹事	656-6631		大坑里
		黃東耀	里幹事	656-6460		溪埔里
		葉富恭	里幹事	656-5192		興田里
葉富恭	里幹事	656-5319		統嶺里		
災情通報人員 任務:通報災情予 權責機關		施綿花	課長	651-2003#121		大樹區
		魏敏芳	里幹事	651-4144		竹寮里
		孫春英	里幹事	652-0556		九曲里
		張美英	里幹事	651-6540		久堂里
		梁金漢	里幹事	652-6610		水安里
		梁金漢	里幹事	651-5747		水寮里

災情人員		魏敏芳	里幹事	651-0639		井腳里
		蔡益濠	里幹事	651-1560		小坪里
		謝秀羌	里幹事	651-1141		龍目里
		蔡宜臻	里幹事	651-8135		大樹里
		洪義昇	里幹事	651-4007		樣腳里
		蔡宜臻	里幹事	651-9859		興山里
		蔡益濠	里幹事	651-0845		和山里
		謝秀羌	里幹事	652-7376		姑山里
		洪義昇	里幹事	656-4207		三和里
		黃東耀	里幹事	656-6631		大坑里
		黃東耀	里幹事	656-6460		溪埔里
		葉富恭	里幹事	656-5192		興田里
		葉富恭	里幹事	656-5319		統嶺里
	災情查證人員 任務:確認由民眾 傳播及媒體傳播 災情之正確性	陳慧怡	課長	651-2003#171		大樹區
		林文松	技士	651-2003#176		大樹區
	莊詠翔	技士	651-2003#175		大樹區	
	龔致允	技士	651-2003#179		大樹區	
防汛搶險 隊	編組任務 執行內容	姓名	職務	辦公室電話	行動電話	責任區域
	緊急聯絡調度搶 修廠商及防汛設 備(挖土機、卡 車、山貓、吊車等 機具)	陳慧怡	課長	651-2003#171		大樹區
		林文松	技士	651-2003#176		大樹區
		莊詠翔	技士	651-2003#175		大樹區
		龔致允	技士	651-2003#179		大樹區
緊急聯絡調度搶 修廠商及防汛設 備	貿捷土木 包工業	負責人: 黃佳山			高雄市 大樹區	

112 年度淹水災情巡查、通報及查證人員與防汛搶險隊員編組表 112.03.25 修						
單位： 高雄市小港區公所						
災情通報專線：07-8152144						
類別	編組任務內容	姓名	職務	辦公室電話	行動電話	責任區域
災情查通報人員	災情查察人員	林湘嵐	里幹事	07-8122260-232		小港區港明、廈莊等 2 里
		孔秀貞	里幹事	07-8122260-233		小港區松山、店鎮等 2 里
		宋惠蘭	里幹事	07-8122260-258		小港區順苓、正苓等 2 里
		黃虹樺	里幹事	07-8122260-223		小港區港墘、鳳鳴等 2 里
		張簡睿謹	里幹事	07-8122260-227		小港區鳳森、大苓等 2 里
		陳一夫	里幹事	07-8122260-255		小港區山明里
		林芳瑜	里幹事	07-8122260-227		小港區孔宅、港口等 2 里
		歐忠義	里幹事	07-8122260-255		小港區大坪、港南等 2 里
		陳汶瑄	里幹事	07-8122260-232		小港區六苓、高松等 2 里
		李志堅	里幹事	07-8122260-258		小港區中厝、龍鳳等 2 里
		張玉純	里幹事	07-8122260-223		小港區濟南、合作等 2 里
		鄭宛儒	里幹事	07-8122260-257		小港區山東、小港等 2 里
		朱信松	里幹事	07-8122260-239		小港區坪頂里
		李靜正	里幹事	07-8122260-256		小港區三苓、鳳林等 2 里
		謝秀芬	里幹事	07-8122260-233		小港區青島、鳳宮等 2 里
		曾秀琴	里幹事	07-8122260-256		小港區港后、二苓等 2 里
林星蕙	里幹事	07-8122260-257		小港區港正、鳳興		

					等 2 里
	任蘭花	里幹事	07-8122260-235		小港區宏亮、泰山 等 2 里
	涂家明	里幹事	07-8122260-239		小港區港興、鳳源 等 2 里
	薛正暉	里幹事	07-8122260-235		小港區桂林、松金 等 2 里
災情通 報人員	翁崇瑞	課長	07-8122260-240		小港區全區
	陳惠雯	里幹事	07-8122260-221		小港區全區
	洪乾文	里幹事	07-8122260-222		小港區全區
災情查 證人員	林湘嵐	里幹事	07-8122260-232		小港區港明、廈莊 等 2 里
	孔秀貞	里幹事	07-8122260-233		小港區松山、店鎮 等 2 里
	宋惠蘭	里幹事	07-8122260-258		小港區順苓、正苓 等 2 里
	黃虹樺	里幹事	07-8122260-223		小港區港墘、鳳鳴 等 2 里
	張簡睿謹	里幹事	07-8122260-227		小港區鳳森、大苓 等 2 里
	陳一夫	里幹事	07-8122260-255		小港區山明里
	林芳瑜	里幹事	07-8122260-227		小港區孔宅、港口 等 2 里
	歐忠義	里幹事	07-8122260-255		小港區大坪、港南 等 2 里
	陳汶瑄	里幹事	07-8122260-232		小港區六苓、高松 等 2 里
	李志堅	里幹事	07-8122260-258		小港區中厝、龍鳳 等 2 里
	張玉純	里幹事	07-8122260-223		小港區濟南、合作 等 2 里
	鄭宛儒	里幹事	07-8122260-257		小港區山東、小港 等 2 里
	朱信松	里幹事	07-8122260-239		小港區坪頂里
	李靜正	里幹事	07-8122260-256		小港區三苓、鳳林 等 2 里
	謝秀芬	里幹事	07-8122260-233		小港區青島、鳳宮

					等 2 里
		曾秀琴	里幹事	07-8122260-256	小港區港后、二苓 等 2 里
		林星蕙	里幹事	07-8122260-257	小港區港正、鳳興 等 2 里
		任蘭花	里幹事	07-8122260-235	小港區宏亮、泰山 等 2 里
		涂家明	里幹事	07-8122260-239	小港區港興、鳳源 等 2 里
		薛正暉	里幹事	07-8122260-235	小港區桂林、松金 等 2 里
防汛搶險隊	緊急聯絡調度 搶修	柯龍聖	課長	07-8122260-242	小港區全區
		陳仕閔	課員	07-8122260-237	小港區全區
		林珀夙	技士	07-8122260-248	小港區全區
		何啟正	技士	07-8122260-200	小港區全區
		謝晉豪	技士	07-8122260-200	小港區全區
		薛穎駿	技士	07-8122260-237	小港區全區

註：1、災情查察人員任務：巡察轄管範圍，主動察覺災情

2、災情通報人員任務：通報災情予權責機關，請填列 3 人以上，並請列入業務科(課)長。

3、災情查證人員任務：確認由民眾傳播及媒體傳播災情正確性

(鄉、鎮、市、區)	高雄市仁武區					
災情通報專線	電話:(07)372-7900;傳真:(07)372-7911					
災情查 通報人員	災情查 察人員 任務： 巡察轄 管範圍，主 動察覺 災情	姓名	職稱	公務電話	行動電話	責任區域
		潘駿琳	里幹事	3727900-130		仁慈里、赤山里
		邱文鎮	里幹事	3727900-164		考潭里、烏林里
		鄭欣慧	里幹事	3727900-132		灣內里、五和里
		陳美麗	里幹事	3727900-198		八卦里
		陳月琴	里幹事	3727900-133		仁武里、仁和里
		林美惠	里幹事	3727900-207		文武里、高楠里
		江文騫	里幹事	3727900-134		大灣里、仁福里
		李佩頤	里幹事	3727900-165		竹後里、後安里、中華里
	災情通 報人員 任務： 通報災 情予權 責機關	姓名	職稱	公務電話	行動電話	電子信箱
		林坤政	課長	3727900-107		jenwu04@kcg.gov.tw
		嚴國賢	課員	3727900-121		luffy@kcg.gov.tw
		吳曉忠	課員	3727900-224		hoa520970@yahoo.com.tw
	災情查	姓名	職稱	公務電話	行動電話	責任區域

	證人員 任務： 確認由 民眾傳 播及媒 體傳播 災情正 確性	許麗霞	課員	3727900-200		全區
		謝易庭	課員	3727900-194		全區
		徐譽玲	課員	3727900-123		全區
		鍾明樺	辦事員	3727900-124		全區
防汛搶 險隊	編組任 務執行 內容：緊 急聯絡 調度搶 修廠商 及防汛 設備	姓名	職稱	公務電話	行動電話	責任區域
		蔡東壁	課長	3727900-151		全區
		劉淑美	技士	3727900-152		全區
		張安賢	課員	3727900-156		全區
		葉逸欣	技士	3727900-147		全區
		郭正豪	技士	3727900-168		全區
		吳偉銓	技士	3727900-158		全區

左營區		高雄市左營區公所				
災情通報專線		5585217、5831114				
災情人員	災情查察人員 任務：巡察轄管範圍，主動察覺災情	姓名	職務	辦公室電話	行動電話	責任區域
		吳潔	里幹事	5590854		新莊地區
		陳德興	里幹事	5831113		菜公、福山地區
		柯明雄	里幹事	5831113		舊部落地區
	災情通報人員 任務：通報災情予權責機關	姓名	職務	辦公室電話	行動電話	電子信箱
		汪時彥	課長	5831114		shinyen@kcg.gov.tw
		蔡朝偉	里幹事	5885217		pz1749@kcg.gov.tw
		蔡宜洳	課員	5885217		f72216@kcg.gov.tw
	災情查證人員 任務：確認由民眾傳播及媒體傳播災情知正確性	姓名	職務	辦公室電話	行動電話	責任區域
		徐宏穎	里幹事	5590854		新莊地區
		蘇丁進	里幹事	5831113		菜公、福山地區
		黃耀慶	里幹事	5831113		舊部落地區
防汛搶險隊	編組任務執行內容	姓名	職務	辦公室電話	行動電話	責任區域
	防汛搶險	李盈菽	課長	5831116		全區
	防汛搶險	黃淑琿	技士	5831159		新庄地區
	防汛搶險	陳停汝	技士	5831159		舊部落地區
	防汛搶險	洪敏修	技佐	5825992		全區

鄉 (鎮、市、區)	高雄市永安區公所					
災情通報專線	6912783(傳真機)					
災情人員	災情查察人員	姓名	職稱	辦公室電話	行動電話	責任區域
	任務：巡察轄管範圍，主動察覺災情	蔡明琦	里幹事	07-6912716-159		維新里, 新港里
		蘇秀燕	里幹事	07-6912716-158		永華里, 永安里, 鹽田里
		翁聖欽	里幹事	07-6912716-153		保寧里
	災情通報人員	姓名	職稱	辦公室電話	行動電話	電子信箱
	任務：通報災情予權責機關	周黃俊達	課長	07-6912716-150		chct258@kcg.gov.tw
		翁聖欽	里幹事	07-6912716-153		kingweng@kcg.gov.tw
		陳依伶	課員	07-6912716-158		yiling@kcg.gov.tw
	災情查證人員	姓名	職稱	辦公室電話	行動電話	責任區域
	任務：確認由民眾傳播及媒體傳播災情知正確性	蔡明琦	里幹事	07-6912716-159		維新里, 新港里
		蘇秀燕	里幹事	07-6912716-158		永華里, 永安里, 鹽田里
		翁聖欽	里幹事	07-6912716-153		保寧里
	防汛搶險隊	姓名	職稱	辦公室電話	行動電話	責任區域
	編組任務執行內容:緊急聯絡調度搶	劉弘政	課長	07-6912716-210		全區
許銘晃		技士	07-6912716-211		全區	

修廠商及防 汛設備	謝靈甫	技士	07-6912716-216		全區
	鄭定俊	技佐	07-6912716-212		全區
	莊美娟	僱用工程員	07-6912716-215		全區
	吳侑潼	僱用工程員	07-6912716-213		全區

鄉 (鎮、市、區)		高雄市田寮區公所				
災情通報專線		07-6361479(傳真機)				
災情人員	災情查察人員	姓名	職稱	辦公室電話	行動電話	責任區域
	任務：巡察轄管範圍，主動察覺災情	劉冠廷	里幹事	6361475#83		鹿埔里、南安里
		蔡明華	里幹事	6361475#84		田寮、新興、七星里
		賴政傑	里幹事	6361475#81		大同、崇德、西德里
		王文己	里幹事	6361475#82		古亭里、三和里
	災情通報人員	姓名	職稱	辦公室電話	行動電話	責任區域
	任務：通報災情予權責機關	黃明南	里幹事	6361475#22		南田寮五里
		謝素霞	課員	6361475#27		北田寮五里
	災情查證人員	姓名	職稱	辦公室電話	行動電話	責任區域
	任務：確認由民眾傳播及媒體傳播災情知正確性	邱冠魁	課長	6361475#23		全區
		楊爵銀	課員	6361475#25		南田寮五里
		陳怡靜	課員	6361475#24		北田寮五里
防汛搶險隊	編組任務執行內容	姓名	職稱	辦公室電話	行動電話	責任區域
	緊急聯絡調度搶修廠商及防汛設備	劉國斌	課長	6361475#41		全區
		陳貞仔	課員	6361475#47		新興、七星等 2 里
		薛勝謙	技士	6361475#45		西德、鹿埔、田寮、大同等 4 里
		吳朝瑞	工程員	6361475#43		南安、崇德、三和、古亭等 4 里

鄉(鎮、市、區)		高雄市六龜區公所				
災情通報專線		(07)689-2100				
災情查察人員 任務：巡察轄管範圍，主動察覺災情	姓名	職務	辦公室電話	行動電話	責任區域	
	陳亭穎	里幹事	07-6891113		六龜里	
	陳國輝	里幹事	07-6891294 07-6892574		義寶里 文武里	
	洪楨宜	里幹事	07-6881154		寶來里	
	呂金雲	里幹事	07-6891194 07-6891114		中興里 興龍里	
	林宏榮	里幹事	07-6871084 07-6871034		新興里 新寮里	
	劉君德	里幹事	07-6791102 07-6871024		新發里 新威里	
	邱發華	里幹事	07-6801175 07-6881114		大津里 荖濃里	
	姓名	職務	辦公室電話	行動電話	E-mail	
	陳昱如	區長	07-6892100#12		-	
莊朝嘉	主任秘書	07-6892100#13		-		
蘇晁怡	秘書室主任	07-6892100#80		-		
林怡君	農業課長	07-6892100#60		-		
溫克崙	經建課長	07-6892100#50		-		
樂大誠	技士	07-6892100#57		-		
林孟翰	技士	07-6892100#53		-		
呂良彥	技佐	07-6892100#54		-		
梁榕	技佐	07-6892100#52		-		
郭荷亭	辦事員	07-6892100#51		-		
災情查證人員 任務：確認由民眾傳播及媒體傳播災情知正確性	姓名	職務	辦公室電話	行動電話	責任區域	
	陳昱如	區長	07-6892100#12		指揮本區緊急應變小組運作	
	莊朝嘉	主任秘書	07-6892100#13		協助指揮本區緊急應變小組運作	
	蘇晁怡	秘書室主任	07-6892100#80		綜理水利災害工程應變搶修及調度成員巡察區域排水	
	林怡君	農業課長	07-6892100#60			
	溫克崙	經建課長	07-6892100#50			
樂大誠	技士	07-6892100#57		寶來里、荖濃里、新發里		

		林孟翰	技士	07-6892100#53		六龜里、義寶里、文武里
		呂良彥	技佐	07-6892100#54		
		梁榕	技佐	07-6892100#52		
		郭荷亭	辦事員	07-6892100#51		
		何琮琦	業務助理	07-6892100#58		興龍里、中興里、大津里
		陳亮宏	業務助理	07-6892100#54		新興里、新威里、新寮里
	編組任務內容	姓 名	職 務	辦 公 室 電 話	行 動 電 話	責 任 區 域
防汛搶險隊	聯合警察、消防、義消，進行道路搶通，疏散災區民眾，提供緊急避難	陳昱如	區長	07-6892100#12		指揮本區緊急應變小組運作
		莊朝嘉	主任秘書	07-6892100#13		協助指揮本區緊急應變小組運作
		蘇晁怡	秘書室主任	07-6892100#80		綜理水利災害工程應變搶修及調度成員巡察區域排水
		林怡君	農業課長	07-6892100#60		
		溫克崙	經建課長	07-6892100#50		
		樂大誠	技士	07-6892100#57		轄區各里區域排水及災害 勘查提報、河川災害通報
		林孟翰	技士	07-6892100#53		
		呂良彥	技佐	07-6892100#54		
		郭荷亭	辦事員	07-6892100#51		
		何琮琦	業務助理	07-6892100#58		
		陳亮宏	業務助理	07-6892100#54		
		陳亭穎	里幹事	07- 6891113		六龜里區域排水災害巡察 通報
		陳國輝	里幹事	07- 6891294 07- 6892574		義寶里區域排水災害巡察 文武里區域排水災害巡察 通報
		邱發華	里幹事	07- 6881114 07- 6801175		荖濃里區域排水災害巡察 通報 大津里區域排水災害巡察 通報
		呂金雲	里幹事	07- 6891194 07- 6891114		中興里區域排水災害巡察 通報 興龍里區域排水災害巡察 通報
林宏榮	里幹事	07-6871084 07-6871034		新興里區域排水災害巡察 通報 新寮里區域排水災害巡察 通報		
劉君德	里幹事	07- 6871024 07- 6791102		新威里區域排水災害巡察 通報 新發里區域排水災害巡察 通報		
洪楨宜	里幹事	07- 6881154		寶來里區域排水災害巡察 通報		

鄉 (鎮、市、區)		高雄市甲仙區公所				
災情通報專線		07-6754078、6753102；傳真專線：07-6753104				
災情人員	災情查察人員 任務：巡察轄管範圍災情查察人員 任務：巡察轄管範圍，主動察覺災情，主動察覺災情	姓名	職務	辦公室電話	行動電話	責任區域
		黃人和	里幹事	6751772#20		小林里
		黃人和	里幹事	6751772#20		關山里
		劉芷瑄	里幹事	6751772#22		東安里
		劉芷瑄	里幹事	6751772#22		西安里
		郭思妤	里幹事	6751772#20		大田里
		郭思妤	里幹事	6751772#20		寶隆里
		江怡緻	里幹事	6751772#21		和安里
	災情通報人員 任務：通報災情予權責機關	姓名	職務	辦公室電話	行動電話	電子信箱
		蔡佳成	課長	6751002#61		m990330@kcg.ov.tw
		王耀霆	技士	6751002#65		c8643@kcg.gov.tw
		吳振揚	技佐	6751002#63		newrc82@kcg.gov.tw
		林上智	課員	6751002 # 63		jaxer17@kcg.gov.tw
	災情查證人員 任務：確認由民眾傳播及媒體傳播災情知正確性	姓名	職務	辦公室電話	行動電話	責任區域
		陳國評	課長	6751002 # 12		災害應變中心；召集、彙報
黃俊源		組員	6751002 # 17		全區彙報	
陳育慶		課員	6751002 # 15		全區	

		張庭豪	課員	6751002 # 14		全區	
		黃怡靜	辦事員	6751002 # 15		全區	
		楊舒涵	里幹事	6751002 # 14		全區	
		張素鳳	約僱人員	6751002 # 16		全區	
		劉志宏	課員	6751002 # 22		全區	
防汛搶險隊	編組任務執行內容	姓名	職務	辦公室電話	行動電話	責任區域	
	工程搶修組： 緊急聯絡調度搶修廠商及防汛設備	區長 蕭見益	防汛搶修隊隊長	6751002 # 10			全區；掌控進度
		主任秘書 劉文甲	防汛搶修隊副隊長	6753102 # 12			全區；監控作業流程與掌控進度
		經建課長 蔡佳成	防汛搶險隊執行人	6751002 # 61			全區；召集、協調執行小組分工作業、監控作業流程與掌控進度
		技佐 吳振揚	組員	6751002 # 63			全區
		技士 王耀霆	組員	6751002 # 65			全區
防汛搶險隊	收容組： 人員收容作業 救援物資儲備及發放	社會課長 廖芳珠	組長	6751002#21		全區	
		課員 郭俞伶	組員	6751002#24		全區	
		約僱人員 梁嘉旂	組員	6751002#33		全區	
		書記 郭倩倩	組員	6751002#23		全區	
		書記 邊聖涵	組員	6751002#25		全區	

防汛搶險隊	避難組及防疫組： 災害區之消毒及 河川障礙物清運； 協助災害潛勢地區 民眾緊急避難、 疏散撤離、 統（登）計事宜	民政課長 陳國評	組長	6751002 # 12		全區；召集、協調 執行小組分工作業
		課員 黃俊源	組員	6751002 # 17		全區
		課員 陳育慶	組員	6751002 # 15		全區
		課員 張庭豪	組員	6751002 # 14		全區
		辦事員 黃怡靜	組員	6751002 # 15		全區
		里幹事 楊舒涵	組員	6751002 # 14		全區
		約僱人員 張素鳳	組員	6751002 # 16		全區
		課員 劉志宏	組員	6751002 # 22		全區
防汛搶險隊	行政組： 防汛物資購備 及管控（機具、 砂包、油料、 發電機等）	秘書室主任 吳依蓁	組長	6751002 # 50		全區；召集、協調 執行小組分工作業
		課員 郭佳明	組員	6751002 # 57		全區
		辦事員 余惟毓	組員	6751002 # 58		全區
		課員 黃振凱	組員	6751002 # 22		全區
		課員 田智喻	組員	6751002 # 23		全區
防汛搶險隊	會計組： 防汛物資經費籌措 及管控	會計室主任 張麗寬	組長	6751002 # 40		全區、經費管控
		人事室主任 薛秀玲	組員	6751002 # 27		全區
		約僱人員 尤美促	組員	6751002 # 30		全區

(鄉、鎮、市、區)		高雄市杉林區				
災情通報專線		07-6771340				
災情人員	災情查察人員任務：巡察轄管範圍，主動察覺災情	姓名	職稱	公務電話	行動電話	責任區域
		蕭文明	里幹事	6771340*214		月眉、大愛等 2 里
		梁美芳	里幹事	6771340*217		杉林里、新庄、集來等 3 里
		鍾淑芳	里幹事	6771340*216		上平、月美、木梓等 3 里
	災情通報人員任務：通報災情予權責機關	姓名	職稱	辦公室電話	行動電話	電子信箱
		周育緯	經建代理課長	6771340*245		joe31903@kcg.gov.tw
		謝幸蓁	民政課長	6771340*210		golgi814@kcg.gov.tw
		林芳珠	農業課長	6771340*250		fangchgl@kcg.gov.tw
	災情查證人員任務：確認由民眾傳播及媒體傳播災情正確性	姓名	職稱	辦公室電話	行動電話	責任區域
		許瓊如	秘書室主任	6771340*260		全區
		林靜芳	社會課長	6771340*231		全區
		周育緯	經建代理課長	6771340*245		全區
		謝幸蓁	民政課長	6771340*210		全區
		林芳珠	農業課長	6771340*250		全區
防汛搶險隊	編組任務執行內容：緊急聯絡調度搶修廠商及防汛設備	姓名	職稱	辦公室電話	行動電話	責任區域
		周育緯	經建代理課長	6771340*245		全區
		張淑貞	技士	6771340*243		新庄里、集來里、月眉里

鄉 (鎮、市、區)		高雄市岡山區				
災情通報專線		07-6226848				
災情人員	查員巡管主覺 災情 察任務：轄管範圍，察動災情	姓名	職務	辦公室電話	行動電話	責任區域
		劉龍文	里幹事	07-6214193*179		協和、灣裡
		楊麗雅	里幹事	07-6214193*173		後協、劉厝、三和
		許國慶	里幹事	07-6214193*175		平安、石潭、壽天
		黃毓婷	里幹事	07-6214193*188		福興、壽峰、忠孝
		顏志郎	里幹事	07-6214193*177		台上、大莊
		許智玲	里幹事	07-6214193*197		仁壽、仁義、維仁
		廖俞惠	里幹事	07-6214193*178		華崗、本洲、白米
		陳秋菊	里幹事	07-6214193*182		後紅、大遼、信義
		李來春	里幹事	07-6214193*183		岡山、潭底、為隨
		林聖瑜	里幹事	07-6214193*172		嘉峰、前峰
		黃洪嬌 瑟	里幹事	07-6214193*193		碧紅、嘉興
		洪秋蓮	里幹事	07-6214193*196		程香、協榮
		吳珮菁	里幹事	07-6214193*198		竹圍、和平
		劉龍文	里幹事	07-6214193*179		協和、灣裡
		災情通 報人員 任務：通 報災情 予權責	姓名	職務	辦公室電話	行動電話
		張智勇	課長	07-6214193*170		cuchang@kcg.gov.tw
	李凱婷	課員	07-6214193*101		lkt1029@kcg.gov.tw	

	機關	林美瑜	課員	07-6214193*111		meiue@kcg.gov.tw
		王聆懿	課員	07-6214193*113		Novia75@kcg.gov.tw
	災情查證人任務：認由民眾及傳播媒體知正確性	姓名	職務	辦公室電話	行動電話	責任區域
		李凱婷	課員	07-6214193*101		全區
		林美瑜	課員	07-6214193*111		全區
王聆懿	課員	07-6214193*113		全區		
防汛搶險隊	編組任務執行內容	姓名	職務	辦公室電話	行動電話	責任區域
		陳狄宇	課長	07-6214193*258		綜里全區
	吳思賢	僱用工程員	07-6214193*297		岡山、台上、竹圍、平安、維仁、壽天、碧紅、後紅、程香、大遼、灣裡里	
	陳青飛	技士	07-6214193*255		白米、協榮、劉厝、福興、石潭、前峰、仁壽、壽峰、本洲、協和、後協里	
	葉俊廷	技士	07-6214193*251		忠孝、和平、信義、為隨、嘉興、華崗、三和、潭底、仁義、大莊、嘉峰里、移動式中小型抽水機	

鄉(鎮、市、區)		高雄市林園區公所				
災情通報專線		07- 6424275，FAX：6452742				
災情人員	災情查察人員 任務：巡察轄管範圍，主動察覺災情	姓名	職務	辦公室電話	行動電話	責任區域
		劉壬己	里幹事	6412511#207		林內里、東林里
		林宏綸	里幹事	6412511#213		溪州里、頂厝里
		張淑琴	里幹事	6412511#221		潭頭里、廣應里
		蔣絲祺代	里幹事	6412511#220		中芸里、中厝里
		黃茂榮	里幹事	6412511#216		林家里、龔厝里
		蔡喜鈴	里幹事	6412511#205		西溪里、文賢里
		蔡清涼	里幹事	6412511#215		港嘴里、港埔里
		黃雅絹	里幹事	6412511#218		鳳芸里、中汕里
		葉力禎	里幹事	6412511#217		北汕里、東汕里
		蔣絲祺	里幹事	6412511#220		王公里、西汕里
		詹雅雯	里幹事	6412511#225		五福里、仁愛里
		陳喬綾	里幹事	6412511#212		中門里、林園里
	災情通報人員	任務：通報災情	姓名	職務	辦公室電話	行動電話
方靖倫			代理課長	6412511#502		chinglun@kcg.gov.tw
葉秀青			課長	6412511#700		ching01@kcg.gov.tw
		黃仕銘	課員	6412511#701		zi8286@kcg.gov.tw
災情查證人員	任務：緊急聯絡	姓名	職務	辦公室電話	行動電話	責任區域
			技佐	6412511#501		區內 24 里
		方靖倫	技士	6412511#502		
		黃淑玲	技士	6412511#503		

	調度搶	曾柏偉	技士	6412511#510		
防汛 搶險 隊	編組任	姓名	職務	辦公室電話	行動電話	責任區域
	緊急聯絡 調度 搶修廠 商及防 汛設備	方靖倫	代理課長	6412511#502		區內 24 里
			技佐	6412511#501		
		方靖倫	技士	6412511#502		
		黃淑玲	技士	6412511#503		
		曾柏偉	技士	6412511#510		

區		高雄市阿蓮區				
災情通報專線		07-6311177#69~72				
災情人員	災情查察人員 任務：巡察轄管範圍，主動察覺災情	姓名	職稱	辦公室電話	行動電話	責任區域
		鐘博暉	技佐	6311177 # 52		全區
		劉森元	課員	6311177 # 51		全區
	災情查證人員 任務：確認由民眾傳播及媒體傳播災情知正確性	洪弘彥	技士	6311177 # 52		全區
		呂耕瑋	技士	6311177 # 54		全區
	災情通報人員 任務：通報災情予權責機關	姓名	職稱	辦公室電話	行動電話	電子信箱
		馮秀珠	課長	6311177 # 50		chu6382@kcg.gov.tw
		呂耕瑋	技士	6311177 # 54		wei0127@kcg.gov.tw
	防汛搶險隊	編組任務執行內容 緊急聯絡調度搶修廠商及防汛設備	姓名	職稱	辦公室電話	行動電話
洪弘彥			技士	6311177 # 52		全區農路
呂耕瑋			技士	6311177 # 54		全區 6 公尺以下道路(農路及重劃區道除外)
鐘博暉			技佐	6311177 # 52		全區水利設施

112 年度淹水災情巡查、通報及查證人員與防汛搶險隊員編組表							
單位：		高雄市政府前 金區			更新日期:112 年 3 月 29 日		
災情通報 專線：		07-2723133、07-2410083					
類別	編組任務內容	姓名	職務	辦公室電話	行動電話	責任區域	
災情查通 報人員	災情查察人員	傅柄龍	里幹事	2723133-416		復元、榮復等 2 里	
		徐偉瑛	里幹事	2723133-406		社東、後金等 2 里	
		顏肅萍	里幹事	2723133-407		國民、長生等 2 里	
		林麗珍	里幹事	2723133-404		文東、文西等 2 里	
		周月滿	里幹事	2723133-411		長興、青山等 2 里	
		童驛惠	里幹事	2723133-412		社西里	
		陳彥谷	里幹事	2723133-414		博孝、長城等 2 里	
		許晉嘉	里幹事	2723133-413		三川、草江等 2 里	
		曾士展	里幹事	2723133-408		林投、北金等 2 里	
		王玉雯	里幹事	2723133-410		新生、民生等 2 里	
		鄭傑禎	里幹事	2723133-415		東金里	
	災情通報人員	施盈如	課長	2723133-601			全區
		許淑媛	課長	2723133-401			全區
		賴儀瑄	課員	2723133-602			全區
		張威儀	辦事員	2723133-603			全區
		廖妙如	課員	2723133-402			全區
			蔣惠雯	里幹事	2723133-403		全區
	災情查證人員	陳美欸	主任	2723133-302			全區
		黃幼芬	課員	2723133-301			全區
		趙慶玲	課員	2723133-309			全區
		高怡涓	里幹事	2723133-305			全區
卓妤靜		里幹事	2723133-303			全區	
防汛搶 險隊	緊急聯絡調 度搶修	邱慧萍	課長	2723133-501		全區	
		張志琳	技士	2723133-505		全區	
		蔡依凡	技佐	2723133-503		全區	
		陳飛龍	課員	2723133-506		全區	

高雄市前鎮區 112 年度淹水災情巡查、通報及查證與防汛搶險隊人員編組表

112 年 3 月 27 日修訂

(鄉、鎮、市、區)		高雄市前鎮區				
災情通報專線		07-8215170 (高雄市前鎮區公所總機) 07-8152486 (役政災防課專線) ; 07-8157397 (役政災防課傳真)				
災情人員	災情查察人員任務：巡察轄管範圍，主動察覺災情	姓名	職稱	公務電話	行動電話	責任區域 (里別)
		林榮珠	民政課 課長	07-821-5176#207		前鎮區
		黃友信	里幹事	07-821-5176#260		草衙里
		許雅雯	里幹事	07-821-5176#248		興邦里、忠孝里
		林俊銘	里幹事	07-821-5176#242		瑞竹里、興東里
		陳誌鴻	里幹事	07-821-5176#222		瑞文里、瑞和里
		高月娟	里幹事	07-821-5176#227		明正里、民權里
		洪玉芬	里幹事	07-821-5176#224		鎮中里、仁愛里
		洪丁川	里幹事	07-821-5176#262		鎮東里、忠誠里
		吳思穎	里幹事	07-821-5176#261		復國里、瑞東里
		丁綉雯	里幹事	07-821-5176#259		竹南里、竹北里
		莊雅芬	里幹事	07-821-5176#230		瑞隆里、鎮北里、前鎮里
		許志銘	里幹事	07-821-5176#258		平等里、忠純里
		林祥生	里幹事	07-821-5176#245		明義里、鎮榮里、瑞興里
		王仙增	里幹事	07-821-5176#229		興仁里、信義里
		沈雅君	里幹事	07-821-5176#256		興中里、盛豐里
		倪慧婷	里幹事	07-821-5176#250		鎮海里、鎮陽里
		蘇吉立	里幹事	07-821-5176#225		竹西里、盛興里
		張居正	里幹事	07-821-5176#226		建隆里、西甲里
		王嘉琪	里幹事	07-821-5176#219		西山里、振興里
黃豐仁	里幹事	07-821-5176#251		竹東里、瑞北里		
李彥霖	里幹事	07-821-5176#244		瑞華里		

高雄市前鎮區 112 年度淹水災情巡查、通報及查證與防汛搶險隊人員編組表

112 年 3 月 27 日修訂

		沈昭良	里幹事	07-821-5176#208		明孝里
		陳秀玲	里幹事	07-821-5176#252		瑞平里、瑞昌里
		羅湘婷	里幹事	07-821-5176#246		德昌里、竹內里
		李榮欽	里幹事	07-821-5176#228		瑞祥里、瑞崗里
		楊松師	里幹事	07-821-5176#239		瑞南里、平昌里
		吳國緯	里幹事	07-821-5176#210		瑞誠里、信德里
		林淑薇	里幹事	07-821-5176#231		興化里、瑞西里
		黃封寶	里幹事	07-821-5176#257		瑞豐里、明道里
		蘇展	里幹事	07-821-5176#243		鎮昌里、良和里
	災情通報人員任務：通報災情予權責機關	姓名	職稱	辦公室電話	行動電話	電子信箱
洪雍智		役政災防課課長	07-821-5176#310		hca042@kcg.gov.tw	
張宜婕		里幹事	07-821-5176#316		koichi@kcg.gov.tw	
周唐羽		里幹事	07-821-5176#313		anne2589@kcg.gov.tw	
災情查證人員任務：確認由民眾傳播及媒體傳播災情正確性	姓名	職稱	辦公室電話	行動電話	責任區域	
	洪雍智	役政災防課課長	07-821-5176#310		前鎮區	
	張宜婕	里幹事	07-821-5176#316		前鎮區	
	周唐羽	里幹事	07-821-5176#313		前鎮區	
防汛搶險隊	編組任務執行內容：緊急聯絡搶修廠商及調度防汛設備	姓名	職稱	辦公室電話	行動電話	責任區域
		盧玉山	經建課課長	07-815-0252		前鎮區
		黃盈傑	辦事員	07-821-5176#309		一、西甲部落：西山里、民權里、良和里、西甲里、盛興里、盛豐里、興中里 二、籬仔內部落：興東里、忠孝里、復國里、竹內里、竹東里、竹北里、竹西里、竹中里、竹南里

高雄市前鎮區 112 年度淹水災情巡查、通報及查證與防汛搶險隊人員編組表

112 年 3 月 27 日修訂

		陳妹企	技士	07-821-5176#303	一、前鎮部落：興化里、興仁里 二、草衙部落：草衙里、明孝里、明正里、明義里、仁愛里、德昌里、平等里、平昌里、明禮里、信義里、信德里、明道里
		吳俊樺	技佐	07-821-5176#308	一、崗山仔部落： 瑞北里、瑞西里、瑞崗里、瑞興里、瑞誠里、瑞文里、瑞華里、瑞昌里、瑞南里、瑞豐里、瑞祥里、瑞東里、瑞和里、瑞平里、瑞隆里 二、籬仔內部落：瑞竹里
		王建祥	技士	07-821-5176#305	一、西甲部落：忠誠里、建隆里、振興里、忠純里 二、前鎮部落：前鎮里、鎮東里、鎮榮里、鎮昌里、鎮海里、鎮陽里、興邦里、鎮中里、鎮北里

任務編組		單位	職稱	姓名	聯繫電話	職務代理人
指揮官		美濃區公所	區長	鍾炳光		林清亮
副指揮官		美濃區公所	主任秘書	林清亮		鍾炳光
行政 動員組	1	組長	美濃區公所	課長	宋郡瑜	鍾立文
	2	組員	美濃區公所	課員	鍾立文	宋郡瑜
	3	組員	美濃區公所	課員	林美惠	劉倬意
	4	組員	美濃區公所	辦事員	劉倬意	林美惠
	5	組員	美濃區公所	里幹事	龔青佩	蕭嘉蓉
	6	組員	美濃區公所	課員	蕭嘉蓉	龔青佩
	7	組員	美濃區公所	里幹事	陳珮欣	王佩雯
	8	組員	美濃區公所	里幹事	王佩雯	陳珮欣
	9	組員	美濃區公所	課員	蔡碧雲	林姿堯
	10	組員	美濃區公所	里幹事	黃宇成	蔡碧雲
	11	組員	美濃區公所	辦事員	林姿堯	黃宇成
	12	組員	美濃區公所	約聘人員	黃柏涵	陳松枝
	13	組員	美濃區公所	業務助理	陳松枝	黃柏涵
搶修組	1	組長	美濃區公所	課長	謝永能	張淵盛
	2	組員	美濃區公所	技士	張淵盛	謝永能
	3	組員	美濃區公所	辦事員	吳尚諭	林柏宏
	4	組員	美濃區公所	技士	林柏宏	吳尚諭
	5	組員	美濃區公所	工友	鍾玉瑞	邱玥宸
	6	組員	美濃區公所	課員	邱玥宸	鍾玉瑞
	7	組員	美濃區公所	辦事員	謝皖麒	趙珮華
	8	組員	美濃區公所	技佐	趙珮華	林琮偉
	9	組員	美濃區公所	辦事員	林琮偉	謝皖麒

任務編組		單位		職稱	姓名	聯繫電話	職務代理人	
	10	組員	美濃區公所		業務助理	林雪華	鍾安財	
	11	組員	美濃區公所		業務助理	鍾安財	林雪華	
避難組	1	組長	美濃區公所	農業課	課長	楊嘉宏	劉于正	
	2	副組長	美濃區公所	會計室	主任	林妍序	洪秀卿	
	3	組員	美濃區公所	農業課	技士	劉于正	楊嘉宏	
	4	組員	美濃區公所		課員	張雅婷	劉俊余	
	5	組員	美濃區公所					
	6	組員	美濃區公所		課員	吳俐靜	張雅婷	
	7	組員	美濃區公所		課員	劉俊余	吳俐靜	
	8	組員	美濃區公所		助理	林芯卉	邱惠美	
	9	組員	美濃區公所		助理	詹梅芳	羅筱如	
	10	組員	美濃區公所		助理	羅筱如	宋運金	
	11	組員	美濃區公所		會計室	佐理員	洪秀卿	古采平
	12	組員	美濃區公所			約僱服務員	古采平	林妍序
	13	組員	美濃區公所	民政課	里幹事	劉紀明	鍾佩君	
	14	組員	美濃區公所		里幹事	朱富景	劉紀明	
	15	組員	美濃區公所		里幹事			
	16	組員	美濃區公所		里幹事	宋政翰	朱富景	
	17	組員	美濃區公所		里幹事	黃 蓉	宋政翰	

任務編組		單位		職稱	姓名	聯繫電話	職務代理人
	18	組員	美濃區公所		里幹事	朱庭儀	黃蓉
	19	組員	美濃區公所		里幹事	羅文雄	朱庭儀
	20	組員	美濃區公所		里幹事	劉昀鋁	羅文雄
	21	組員	美濃區公所		里幹事	林美枝	劉昀鋁
	22	組員	美濃區公所		里幹事	鍾佩君	林美枝
收容組	1	組長	美濃區公所	社會課	課長	洪靖惠	莊育政
	2	組員	美濃區公所	人事室	主任	劉光第	何俊賢
	3	組員	美濃區公所	社會課	辦事員	莊育政	洪靖惠
	4	組員	美濃區公所		課員	劉佳玲	劉芷勤
	5	組員	美濃區公所		課員	劉芷勤	黃瓊枝
	6	組員	美濃區公所		課員	黃瓊枝	宋瑞賢
	7	組員	美濃區公所		課員	宋瑞賢	蔡典堯
	8	組員	美濃區公所		里幹事	蔡典堯	顏佳蓉
	9	組員	美濃區公所		約僱服務員	顏佳蓉	劉佳玲
	10	組員	美濃區公所		人事室	課員	何俊賢
後勤組	1	組長	美濃區公所	秘書室	主任	邱明偉	李映螢
	2	副組長	美濃區公所	政風	主任	李映螢	邱明偉

任務編組		單位		職稱	姓名	聯繫電話	職務代理人
			室				
3	組員	美濃區公所	秘書室	課員	林郁嬌		鍾宜清
4	組員	美濃區公所		辦事員	李昱君		林郁嬌
5	組員	美濃區公所		課員	朱育民		李昱君
6	組員	美濃區公所		課員	李玉忠		朱育民
7	組員	美濃區公所		辦事員	羅清香		陳晉彥
8	組員	美濃區公所		里幹事	陳晉彥		羅清香
9	組員	美濃區公所		業務助理	劉貴英		余潘碧如
10	組員	美濃區公所		課員	鍾宜清		李玉忠
11	組員	美濃區公所		業務助理	余潘碧如		劉貴英

單位		高雄市苓雅區公所				
災情通報專線		07-3355159、07-3391054				
類別	編組任務內容	姓名	職稱	辦公室電話	行動電話	責任區域
災情查通報人員	災情查察人員：巡查轄管範圍，主動查覺災情	林穗蓉	里幹事	3322351-2914		同慶、福隆等 2 里
		陳素玲	里幹事	3322351-2564		尚義、福地等 2 里
		俞淑蕙	里幹事	3322351-2911		城北、正義等 2 里
		吳怡玫	里幹事	3322351-2901		苓洲、凱旋等 2 里
		張瑾毓	里幹事	3322351-2547		正言里
		李瑞珍	里幹事	3322351-2905		普照、意誠等 2 里
		王文子	里幹事	3322351-2551		林華、文昌等 2 里
		劉美珍	里幹事	3322351-2902		美田、福南等 2 里
		陳朝銘	里幹事	3322351-2562		正大、永康等 2 里
		林淑慧	里幹事	3322351-2913		五權、福居等 2 里
		邱淑美	里幹事	3322351-2565		福康、人和等 2 里
		蘇錦治	里幹事	3322351-2549		晴朗、普天等 2 里
		黃秀珍	里幹事	3322351-2912		光華、林德等 2 里
		顏珮如	里幹事	3322351-2903		林南、林榮等 2 里
		蔡雅惠	里幹事	3322351-2567		苓東、奏捷等 2 里
宋靜雯	里幹事	3322351-2917		田西、華堂等 2 里		

		曾良仁	里幹事	3322351-2556		林泉、中正等 2 里
		李雅君	里幹事	3322351-2910		林興、林貴等 2 里
		陳怡君	里幹事	3322351-2918		仁政、英明等 2 里
		謝孟瑾	里幹事	3322351-2568		苓昇、林園等 2 里
		吳雅琪	里幹事	3322351-2909		民主、林西等 2 里
		蔡孟庭	里幹事	3322351-2566		福海、正道等 2 里
		包恩誌	里幹事	3322351-2550		苓中、正仁等 2 里
		戴佳純	里幹事	3322351-2554		和煦、安祥等 2 里
		廖鵬飛	里幹事	3322351-2908		日中、福祥等 2 里
		郭孟禹	里幹事	3322351-2920		苓雅、福東、林安 等 3 里
		林湘婷	里幹事	3322351-2915		正心、建軍等 2 里
		趙德光	里幹事	3322351-2907		林富、林中等 2 里
		張宏典	里幹事	3322351-2553		城東、福壽等 2 里
		陳菁品	里幹事	3322351-2548		廣澤、林靖等 2 里
		林瑞明	里幹事	3322351-2916		鼓中、城西等 2 里
		鄭鶯琇	里幹事	3322351-2557		博仁、正文等 2 里
		洪鳳凰	里幹事	3322351-2561		福人、福西等 2 里
		陳佳萍	里幹事	3322351-2555		五福、衛武等 2 里
		萬月珍	里幹事	3322351-2863		朝陽里

災情通報人員：通報災情予權責機關	姓名	職稱	辦公室電話	行動電話	責任區域
	李燕峰	課長	3322351-2528		全區
	黃明箴	辦事員	3322351-2523		全區
	吳建利	課員	3322351-2522		全區
	洪惠美	課員	3322351-2521		全區
	王美玉	課員	3322351-2520		全區
	張雅鳳	課員	3322351-2519		全區
	姓名	職稱	辦公室電話	行動電話	責任區域
	謝秀玲	課長	3322351-2515		全區
	蔡惠娟	視導	3322351-2505		全區
	謝國強	課員	3322351-2507		全區
	黃盟涵	里幹事	3322351-2506		全區
	張全蓓	里幹事	3322351-2513		全區
	陳美惠	課員	3322351-2010		全區
災情查證人員：確認由民眾傳播及媒體傳播災情正確性	徐瑋珣	里幹事	3322351-2864		全區
劉孜嶺	里幹事	3322351-2545		全區	
劉芷吟	辦事員	3322351-2511		全區	
林筠珊	辦事員	3322351-2862		全區	
鄭世泰	里幹事	3322351-2512		全區	

		莊昀瑄	課員	3322351-2509		全區
防汛搶險 隊	緊急聯絡調 度搶修	姓名	職稱	辦公室電話	行動電話	責任區域
		邱益成	課長	3322351-2538		全區
		洪士哲	技士	3322351-2541		全區
		吳朝暉	技士	3322351-2540		全區
		吳曉明	技佐	3322351-2860		全區
		曾淑萍	里幹事	3322351-2543		全區

(鄉、鎮、市、區)		高雄市茂林區					
災情通報專線		07-6801045					
災情人員	災情查察人員任務：巡察轄管範圍，主動察覺災情	姓名	職稱	公務電話	行動電話	責任區域	
		顏稟桓	里幹事	07-6801045-236		茂林里	
		施邑良	里幹事	07-6801045-238		萬山里	
		王潔心	里幹事	07-6801045-238		多納里	
	災情通報人員任務：通報災情予權責機關	姓名	職稱	辦公室電話	行動電話	電子信箱	
		洪麗萍	課長	07-6801045-235		hlp1025@kcg.gov.tw	
		林秋梅	課員	07-6801045-237		w3978600@kcg.gov.tw	
	災情查證人員任務：確認由民眾傳播及媒體傳播災情正確性	姓名	職稱	辦公室電話	行動電話	責任區域	
		洪麗萍	課長	07-6801045-235		全區	
		林秋梅	課員	07-6801045-237		全區	
		顏稟桓	里幹事	07-6801045-236		全區	
		施邑良	里幹事	07-6801045-238		全區	
		王潔心	里幹事	07-6801045-238		全區	
	防汛搶	編組任務執行內容：緊急聯絡調度搶	姓名	職稱	辦公室電話	行動電話	責任區域
			林岳承	課長	07-6801045-224		全區
			劉慶松	技士	07-6801045-222		全區

險 隊	修廠商及防 汛設備	吳建國	技士	07-6801045-225		全區
		高宇凡	技士	07-6801045-223		全區

鄉 (鎮、市、區)		高雄市茄萣區公所				
災情通報專線		07-6908434				
災情人員	災情查察人員 任務：巡察轄管範圍災情查察人員 任務：巡察轄管範圍，主動察覺災情，主動察覺災情	姓名	職務	辦公室電話	行動電話	責任區域
		史水井	里幹事	07-6900001#173		福德、萬福等 2 里
		羅妤燕	里幹事	07-6900001#181		白雲里
		郭俊元	里幹事	07-6900001#176		嘉安里
		曹耀仁	里幹事	07-6900001#178		嘉泰、嘉福等 2 里
		陳玉琴	里幹事	07-6900001#180		嘉樂、和協等 2 里
		蘇勇助	里幹事	07-6900001#182		嘉賜里
		侯雪芳	里幹事	07-6900001#175		保定里
		廖婉吟	里幹事	07-6900001#177		嘉定、大定等 2 里
		蔡建民	里幹事	07-6900001#179		光定、吉定等 2 里
	林孟良	里幹事	07-6900001#174		崎漏里	
	災情通報人員 任務：通報災情予權責機關	姓名	職務	辦公室電話	行動電話	電子信箱
	歐勝昌	課長	07-6900001#140		e648224@kcg.gov.tw	
陳美娟	課長	07-6900001#120		q010q010@kcg.gov.tw		
災情查證人員 任務：確認由民眾傳播及媒體傳播災情知正確性	姓名	職務	辦公室電話	行動電話	責任區域	
郭俊元	里幹事	07-6900001#176		全區		
李素貞	里幹事	07-6900001#123		全區		

	編組任務執行內容	姓名	職務	辦公室電話	行動電話	責任區域
防汛搶險隊	緊急聯絡調度搶修廠商及防汛設備	林潤青	技士	07-6900001#142		全區
		黃同戊	技士	07-6900001#141		全區
		林耿瑄	技士	07-6900001#143		全區

編號	編組 職稱	姓名	職稱	聯絡 電話	行動 電話	任務	備註
1	領隊	李秀蓉	區長	6174111#118		指揮本所緊急應變小組運作	
2	副領隊	陳基峰	主任秘書	6174111#176		協助指揮本所防汛小組運作	
3	組長	蔡宗和	經建課長	6174111#511		綜理防汛小組任務	
4	組員	陳文躍	技士	6174111#519		巡察本鄉區域排水及相關汛情	
5	組員	林家愉	技士	6174111#521		〃	
6	組員	王緹婕	技佐	6174111 # 520		〃	
7	組員	俞東緯	技士	6174111#518		〃	
8	組員	張曉雲	農業技士	6174111#515		〃	
9	組員	黃峯昱	課員	6174111#512		〃	
10	組員	林修弘	課員	6174111#516		〃	

註：災情查證與查察人員配合「112 年度高雄市梓官區淹水災情人員編組表」(詳附表六)，由本區各里長及里幹事編組，並與防汛搶險隊編組人員作雙向聯繫或支援等災情工作。

鄉 (鎮、市、區)		高雄市烏松區公所					
災情通報專線		07-7314191					
傳真電話		07-7337972 / 07-7321428(備用)					
災情人員	災情查察人員 任務：巡察轄管範圍，主動察覺災情	姓名	職務	辦公室電話	行動電話	責任區域	
		謝昆穆	技士	07-7314191 轉 316		仁美里、華美里、烏松里	
		陳建良	技士	07-7314191 轉 312		大華里、大竹里、埤埔里、烏松里	
		蔡宗霖	課員	07-7314191 轉 311		夢裡里	
		陳毓賢	里幹事	07-7314191 轉 133		仁美里	
		施麗娟	里幹事	07-7314191 轉 125		大竹里、夢裡里	
		朱建益	里幹事	07-7314191 轉 124		華美里、埤埔里	
		鄭傑文	里幹事	07-7314191 轉 115		大華里	
		龐超駿	里幹事	07-7314191 轉 108		烏松里	
	災情通報人員 任務：通報災情予權責機關	姓名	職務	辦公室電話	行動電話	電子信箱	
		郭懿潔	課長	07-7314191 轉 123		ejtina@kcg.gov.tw	
		張惠卿	課長	07-7314191 轉 310		chamge1234@kcg.gov.tw	
		陳建良	技士	07-7314191 轉 312		e00009@kcg.gov.tw	
		許學偉	辦事員	07-7314191 轉 132		woei1111@kcg.gov.tw	
	災情查證人員 任務：確認由民眾傳播及媒體傳播災情正確性	姓名	職務	辦公室電話	行動電話	責任區域	
		張惠卿	課長	07-7314191 轉 310		烏松區	
		謝昆穆	技士	07-7314191 轉 316		仁美里、華美里	
		陳建良	技士	07-7314191 轉 312		大華里、大竹里、埤埔里、烏松里	
		蔡宗霖	課員	07-7314191 轉 311		夢裡里	
		陳毓賢	里幹事	07-7314191 轉 133		仁美里	
		施麗娟	里幹事	07-7314191 轉 125		大竹里、夢裡里	
		朱建益	里幹事	07-7314191 轉 124		華美里、埤埔里	
		鄭傑文	里幹事	07-7314191 轉 115		大華里	
		龐超駿	里幹事	07-7314191 轉 108		烏松里	
	防汛搶險隊	緊急聯絡調度搶修廠商及防汛設備	姓名	職務	辦公室電話	行動電話	責任區域
			張惠卿	課長	07-7314191 轉 310		烏松區
			陳建良	技士	07-7314191 轉 312		烏松區
			謝昆穆	技士	07-7314191 轉 316		烏松區

鄉 (鎮、市、區)		高雄市湖內區公所				
災情通報專線		699-5406(電話)				
災情人員	災情查察人員	姓名	職稱	辦公室電話	行動電話	責任區域
	任務：巡察轄管範圍，主動察覺災情	張盈利	課長	699-2383		湖內區
		何國強	技士	699-2383		湖內區
		劉春勝	技士	699-2825		湖內區
		高毓人	技佐	699-1221#222		湖內區
		蘇緯倫	技士	699-1221#223		湖內區
	災情通報人員	姓名	職稱	辦公室電話	行動電話	責任區域
	任務：通報災情予權責機關	辛順明	課長	699-1221#250		湖內區
		蘇邏慧	里幹事	699-1221#256		湖內區
		李美賢	里幹事	699-1221#302		湖內區
	災情查證人員	姓名	職稱	辦公室電話	行動電話	責任區域
	任務：確認由民眾傳播及媒體傳播災情知正確性	張盈利	課長	699-2383		湖內區
		何國強	技士	699-2383		湖內區
		劉春勝	技士	699-2825		湖內區
		高毓人	技佐	699-1221#222		湖內區
		蘇緯倫	技士	699-1221#223		湖內區
	災情查證人員	姓名	職稱	辦公室電話	行動電話	責任區域
	緊急聯絡調度搶修廠商及防汛設備	張盈利	課長	699-2383		湖內區
何國強		技士	699-2383		湖內區	
劉春勝		技士	699-2825		湖內區	
高毓人		技佐	699-1221#222		湖內區	
蘇緯倫		技士	699-1221#223		湖內區	
緊急搶修廠商		-	-	-	-	湖內區

高雄市新興區 112 年度淹水災情巡查、通報及查證與防汛搶險隊人員編組表(112.04.06 修訂)						
(鄉、鎮、市、區)		高雄市新興區				
災情通報專線電話		07-2388924、07-2386114 分機 120~125、160~165				
災情通報傳真電話		07-2385114、07-2386430				
災情人員	災情巡查人員任務：巡察管轄範圍，主動察覺災情	姓名	職稱	公務電話	行動電話	責任區域
		郭國銓	里幹事	2386114-195		本區文昌、玉衡里等 2 里
		邱慶華	里幹事	2386114-195		本區開平里
		丁妤甄	里幹事	2386114-196		本區南港、正氣里等 2 里
		蘇慧婷	里幹事	2386114-197		本區光耀、蕉園等 2 里
		謝宜芳	里幹事	2386114-193		本區浩然、順昌里等 2 里
		陳威壬	里幹事	2386114-192		本區德生里
		侯福來	里幹事	2386114-200		本區建華、建興、秋山里等 3 里
		黃玫玲	里幹事	2386114-199		本區大明、中東里等 2 里
		黃玫玫	里幹事	2386114-201		本區德政、成功、長驛里等 3 里
		馮淑明	里幹事	2386114-201		本區振華、永寧里等 2 里
		徐漢涵	里幹事	2386114-193		本區新江、華聲、漢民里等 3 里
		謝明憲	里幹事	2386114-192		本區振成、愛平、黎明里等 3 里
		邱慶華	里幹事	2386114-191		本區榮治里
		楊武璋	里幹事	2386114-190		本區明莊、東坡、仁聲里等 3 里
		郭美娥	里幹事	2386114-190		本區興昌、德望里等 2 里
		災情		姓名	職稱	辦公室電話

通 報 人 員 任 務 ： 通 報 災 情 予 權 責 關 機	張樹禮	役政災 防課長	2386114-160		aa111@kcg.gov.tw
	劉詩涵	課員	2386114-164		karinna@kcg.gov.tw
	黃 式毅	里幹事	2386114-162		wp5802@kcg.gov.tw
	王碧珠	課員	2386114-165		w4366@kcg.gov.tw
災 情 查 證 人 員 任 務 ： 確 認 由 民 眾 傳 播 媒 體 傳 播 災 情 正 確 性	姓名	職稱	辦公室電話	行動電話	責任區域
	林奕茶	里 幹事	2386114-178		全區
	陳韋臻	課員	2386114-177		全區
	劉雅慧	課員	2386114-124		全區
	羅惠珠	課員	2386114-121		全區
	洪佳蕙	課員	2386114-122		全區
	姚怡如	課員	2386114-126		全區
	曾麗華	里幹事	2386114-123		全區
	張為瑛	課員	2386114-125		全區
防 汛 搶 險 隊	姓名	職稱	辦公室電話	行動電話	責任區域
	呂忠勝	主任	2386114-170		全區
	黃德福	技士	2386114-132		全區
	林澤民	技工	2386114-12		全區
	洪偉庭	辦事員	2386114-179		全區

鄉 (鎮、市、區)		高雄市楠梓區				
災情通報專線		電話：07-3517121 傳真：07-3530545				
災情人員	災情查察人員 任務：巡察轄管範圍，主動察覺災情	姓名	職稱	辦公室電話	行動電話	責任區域
		沈岱蓉	里幹事	3517121-220		清豐里
		甯廷耀	里幹事	3517121-221		清豐里
		余淑賢	里幹事	3517121-215		玉屏、惠豐里
		王雅晴	里幹事	3517121-223		中陽、東寧里
		曾威達	里幹事	3517121-225		加昌里
		李晏瑩	里幹事	3517121-213		惠民里
		吳季洧	里幹事	3517121-232		錦屏、惠楠里
		李純莉	里幹事	3517121-226		金田、稔田里
		鄧鳳凰	里幹事	3517121-227		中和、藍田里
		周聖凱	里幹事	3517121-207		翠屏里
		陳科帆	里幹事	3517121-208		翠屏里
		柯旭娟	里幹事	3517121-114		盛昌、宏南里
		王美瑜	里幹事	3517121-233		裕昌、福昌里
		蔡孟軒	里幹事	3517121-219		瑞屏、中興里
		白崢偉	里幹事	3517121-222		宏毅、慶昌里
		簡微儒	里幹事	3517121-217		泰昌、宏昌里
		黃秀瓊	里幹事	3517121-235		隆昌、享平里
		江祥瑜	里幹事	3517121-216		五常、久昌里
		郭庭卉	里幹事	3517121-230		和昌、宏榮里
李寬輝	里幹事	3517121-212		廣昌、秀昌里		
蔡淑芬	里幹事	3517121-231		仁昌、建昌里		
柯誌軒	里幹事	3517121-228		興昌、大昌里		
趙詠震	里幹事	3517121-228		國昌、中和里		

災情通報人員 任務：通報 災情予權責 機關	陳文珊	課長	3521595- 260		E-mail： asumi@kcg.gov.tw	
	潘文彬	課員	3517121- 268		E-mail： wwping98@kcg.gov.tw	
	謝靜嫻	課員	3517121- 263		E-mail： sb59529@kcg.gov.tw	
	其它	本所應變中心(小組)輪值同仁				
災情查證人員 任務：確認 由民眾傳播 及媒體傳播 災情之正確 性	同查察 人員					
防汛搶 險隊	編組任務 執行內容	秦寬	課長	3524916		綜合及指揮
		林宗民	技士	3517121-252		清豐、東寧、五常、享平、 惠楠、中陽、惠民、惠豐 等里
		施家城	技士	3517121-256		廣昌、久昌、大昌、福昌、 盛昌、泰昌、興昌、建昌、 宏昌、裕昌、國昌、藍田、 中和、中興等里
		高育成	技佐	3517121-256		錦屏、瑞屏、玉屏、金田、 稔田、宏榮、宏南、宏毅、 翠屏、隆昌、慶昌、秀昌、 和昌、仁昌、加昌等里
	緊急聯絡調 度搶修廠商 及防汛設備	智銘工 程有限 公司(李 智煌)		2244307		

公所：	高雄市路竹區公所（承辦人：侯建良）					
災情通報專線	07-6979214、07-6979216					
災情人員	災情查察人員 任務：巡察轄管範圍，主動察覺災情	姓名	職務	辦公電話	行動電話	責任區域
		楊博賢	組長	6979215		綜理任務
		趙志賢	組員	6979214		竹園、下坑、竹西里
		李進明	組員	6979213		竹南、後鄉、新達里
		陳世民	組員	6979213		社南、鴨寮、三爺、竹東里
		侯建良	組員	6979214		北嶺、文南、甲南、竹滬、文北里
		梁浩文	組員	6979213		社中、社西、甲北、頂寮、社東里
	災情查證人員 任務：確認民眾傳播及媒體傳播災情正確性	姓名	職務	辦公電話	行動電話	電子信箱
		楊博賢	組長	6979215		boxian@kcg.gov.tw
		趙志賢	組員	6979214		lujhu697@kcg.gov.tw
		李進明	組員	6979213		chinming@kcg.gov.tw
		陳世民	組員	6979213		j93huhu@kcg.gov.tw
		侯建良	組員	6979213		j74lujhu@kcg.gov.tw
		梁浩文	組員	6979213		j98huhu@kcg.gov.tw
防汛搶險隊	編組任務及執行內容 區域排水尋查及下水道積水勘查、提報	姓名	職務	辦公電話	行動電話	責任區域
		楊博賢	組長	6979215		綜理任務
		趙志賢	組員	6979214		竹園、下坑、竹西里
		李進明	組員	6979213		竹南、後鄉、新達里
		陳世民	組員	6979213		社南、鴨寮、三爺、竹東里
		侯建良	組員	6979214		北嶺、文南、甲南、竹滬、文北里
		梁浩文	組員	6979213		社中、社西、甲北、頂寮、社東里

鄉 (鎮、市、區)		鼓山區				
災情通報專線		07-5313715				
災情人員	災情查察人員 任務：巡察轄管範圍，主動察覺災情	姓名	職務	辦公室電話	行動電話	責任區域
		蘇麗紅	里幹事	5311191#88		龍水里
		馮可欣	里幹事	5311191#30		龍子里
		高堂熙	里幹事	5311191#37		裕豐里/裕興里
		黃耀賢	里幹事	5311191#36		忠正里/內惟里/龍井里
		蔡文彥	里幹事	5311191#26		惠安里/麗興里/壽山里
		濮凡	里幹事	5311191#33		前峰里/自強里
		曾俊銘	里幹事	5311191#26		維生里/登山里/桃源里
		林儀貞	里幹事	5311191#30		綠川里/山下里
		湯惠宜	里幹事	5311191#35		光化里/民族里
		張美芬	里幹事	5311191#27		明誠里
		吳昭燕	里幹事	5311191#28		峰南里/延平里/哨船頭里
		張意欣	里幹事	5311191#29		明誠里
		張志中	里幹事	5311191#36		寶樹里/厚生里
		黃慶宏	里幹事	5311191#32		光榮里/建國里
		林峰彬	里幹事	5311191#31		正德里/鼓岩里/興宗里
		蔡秉修	里幹事	5311191#29		龍水里
		郭宗靈	里幹事	5311191#27		平和里/樹德里/河邊里
		黃勝輝	里幹事	5311191#34		龍子里/新民里
	張俊英	里幹事	5311191#25		華豐里/鼓峰里	
災情通報人員 任務：通報災情予權責機關	姓名	職務	辦公室電話	行動電話	電子信箱	
	楊佩茜	課員	5311191#62		Sh002050@kcg.gov.tw	
	李宛諭	課員	5311191#51		ewumkimo@kcg.gov.tw	
	楊佳霖	課長	5311191#66		deutsche@kcg.gov.tw	
	廖俊凱	課長	5311191#50		dfeac@kcg.gov.tw	

	災情查證人員任務：確認由民眾傳播及媒體傳播災情之正確性	姓名	職務	辦公室電話	行動電話	責任區域
		蘇麗紅	里幹事	5311191#88		龍水里
		馮可欣	里幹事	5311191#30		龍子里
		高堂熙	里幹事	5311191#37		裕豐里/裕興里
		黃耀賢	里幹事	5311191#36		忠正里/內惟里/龍井里
		蔡文彥	里幹事	5311191#26		惠安里/麗興里/壽山里
		濮凡	里幹事	5311191#33		前峰里/自強里
		曾俊銘	里幹事	5311191#26		維生里/登山里/桃源里
		林儀貞	里幹事	5311191#30		綠川里/山下里
		湯惠宜	里幹事	5311191#35		光化里/民族里
		張美芬	里幹事	5311191#27		明誠里
		吳昭燕	里幹事	5311191#28		峰南里/延平里/哨船頭里
		張意欣	里幹事	5311191#29		明誠里
		張志中	里幹事	5311191#36		寶樹里/厚生里
		黃慶宏	里幹事	5311191#32		光榮里/建國里
		林峰彬	里幹事	5311191#31		正德里/鼓岩里/興宗里
		蔡秉修	里幹事	5311191#29		龍水里
		郭宗靈	里幹事	5311191#27		平和里/樹德里/河邊里
		黃勝輝	里幹事	5311191#34		龍子里/新民里
張俊英	里幹事	5311191#25		華豐里/鼓峰里		
防汛搶險隊	編組任務執行內容	姓名	職務	辦公室電話	行動電話	責任區域
	緊急聯絡調度搶修廠商及防汛設備	廖俊凱	課長	5218093		全區
		陳柏年	技士	5218093		全區
		李宛諭	課員	5218093		全區
		鄭怡婷	里幹事	5218093		全區

鄉(鎮、市、區)		高雄市旗山區				
災情通報專線		07-6616100				
傳真電話		07-6622764 / 07-6621954(備用)				
災情人員	災情查察人員 任務：巡察轄管範圍，主動察覺災情	姓名	職稱	辦公室電話	行動電話	責任區域
		鄭明成	里長	6617074		太平里
		劉文寶	里長	6613992		三協里
		陳聖允	里長	6621737		湄洲里
		洪萬祥	里長	6661590		中寮里
		曾慶義	里長	6621134		大德里
		周鏐玉	里長	6626465		永和里
		游俊樺	里長	6622348		瑞吉里
		郭信東	里長	6611432		竹峰里
		歐忠更	里長	6692360		圓富里
		郭舜明	里長	6691302		中正里
		莊柏松	里長	6691060		大林里
		柯文化	里長	6662916		鯤洲里
		陳俊吉	里長	6623324		廣福里
		陳峯翔	里長	6661342		新光里
		羅昱晴	里長	6661341		中洲里
黃吉祥	里長	6662483		南洲里		

	柯瑞斌	里長	6662460		上洲里
	柯旗旺	里長	6662487		大山里
	廖宗吉	里長	6651767		南勝里
	石正忠	里長	6612140		東平里
	邱清郎	里長	6612140		東昌里
災情通報 人員 任務：通 報災情予 權責機關	王元良	課長	6616100#112		全區
	林佳鴻	里幹事	6616100#226		太平里
	吳健聖	里幹事	6616100#227		三協里
	吳健聖	里幹事	6616100#227		湄洲里
	沈志宗	里幹事	6616100#229		中寮里
	張家賢	里幹事	6616100#113		大德里
	黃朝泓	里幹事	6616100#115		永和里
	曹家齊	里幹事	6616100#224		瑞吉里
	沈志宗	里幹事	6616100#229		竹峰里
	鄧靖芳	里幹事	6616100#118		圓富里
	黃崑偉	里幹事	6616100#115		中正里
	黃崑偉	里幹事	6616100#115		大林里
	方淑卿	里幹事	6616100#223		鯤洲里
	方淑卿	里幹事	6616100#223		廣福里
林佳鴻	里幹事	6616100#226		新光里	

		李瑞元	里幹事	6616100#227		中洲里
		宋秉儒	里幹事	6616100#221		南洲里
		張家賢	里幹事	6616100#113		上洲里
		李瑞元	里幹事	6616100#227		大山里
		黃至寬	里幹事	6616100#223		南勝里
		游君暉	里幹事	6616100#228		東平里
		游君暉	里幹事	6616100#228		東昌里
	災情查證人員 任務：確認由民眾傳播及媒體傳播災情之正確性	朱柏彥	課長	6616100#511		全區
		蔡尚玆	課員	6616100#517		全區
		李綜榮	技佐	6616100#519		全區
		尤首博	技士	6616100#518		全區
		葉俊寬	課員	6616100#515		全區
		陳春財	技工	6616100#516		全區
防汛搶險隊	編組任務執行內容	姓名	職務	辦公室電話	行動電話	責任區域
	緊急聯絡調度搶修廠商及防汛設備	尤首博	技士	6616100#518		全區
		陳春財	技工	6616100#516		全區

區		旗津區					
災情通報專線/傳真		電話：5712500			傳真：5710191		
災情人員	災情查察人員 任務：巡察轄管範圍，主動察覺災情	姓名	職務	辦公室電話	行動電話	責任區域	
		林擘仙	里幹事	5712500#211		永安里、中華里、中洲里	
		陳惠鈴	里幹事	5712500#212		振興里、實踐里、旗下里	
		杜思蓓	里幹事	5712500#215		復興里、中興里	
		郭麗蘭	里幹事	5712500#216		慈愛里、安順里、中洲里	
		陳素珍	里幹事	5712500#217		北汕里、南汕里	
	災情通報人員 任務：通報災情予權責機關	姓名	職務	辦公室電話	行動電話	責任區域	
		蘇勝吉	課長	5712500#229		旗津區	
		蔡佳菁	課長	5712500#221		旗津區	
		賴彩玲	視導	5712500#250		旗津區	
	災情查證人員 任務：確認由民眾傳播及媒體傳播災情知正確性	姓名	職務	辦公室電話	行動電話	責任區域	
		林擘仙	里幹事	5712500#211		永安里、中華里、中洲里	
		陳惠鈴	里幹事	5712500#212		振興里、實踐里、旗下里	
		杜思蓓	里幹事	5712500#215		復興里、中興里	
		郭麗蘭	里幹事	5712500#216		慈愛里、安順里、中洲里	
		陳素珍	里幹事	5712500#217		北汕里、南汕里	
	防汛搶險隊	編組任務執行內容	姓名	職務	辦公室電話	行動電話	責任區域
		緊急聯絡調度搶修廠商及防汛設備	蘇勝吉	課長	5712500#229		旗津區
楊坤山			技士	5712500#236		旗津區	
雷衍興			技士	5712500#233		旗津區	
盧佳鈺			技佐	5712500#232		旗津區	

(鄉、鎮、市、區)		高雄市鳳山區公所			
災情通報專線		電話 07-7422111 轉 330~、348 傳真機 7428908、7109637			
災情查察人員 任務：巡察轄管範圍， 主動察覺災情	姓名	職稱	住宅電話	行動電話	責任區域
	于維真	里幹事	7422111 * 275		鳳崗里、縣衙里、誠信里
	張隆景	里幹事	7422111 * 274		忠誠里、海光里
	王致勻	里幹事	7422111 * 253		文衡里
	吳惠真	里幹事	7422111 * 272		瑞竹里、誠智里
	謝璨安	里幹事	7422111 * 251		鎮西里、誠義里
	黃麗芳	里幹事	7422111 * 281		中正里、生明里
	王思文	里幹事	7422111 * 276		文山里、縣口里
	黃嘉惠	里幹事	7422111 * 273		和德里、和興里
	詹佩菁	里幹事	7422111 * 280		光明里、埤頂里
	許儷齡	里幹事	7422111 * 256		文福里、協和里
	伍峰立	里幹事	7422111 * 271		文德里
	黃雅玲	里幹事	7422111 * 252		文華里
	吳易峯	里幹事	7422111 * 277		鎮北里、興中里
	吳佩芬	里幹事	7422111 * 260		曹公里、國泰里
	朱玉如	里幹事	7422111 * 255		北門里、南興里、成功里、武松里
	張永霓	里幹事	7422111 * 262		忠孝里、文英里
	鄭長璟	里幹事	7422111 * 263		國富里、國光里、國隆里
	吳雅玲	里幹事	7422111 * 265		鎮東里、誠德里、新興里
	簡叔伶	里幹事	7422111 * 267		鳳東里、三民里
黃秀蘭	里幹事	7422111 * 261		興仁里、瑞興里、東門里	
陳建宏	里幹事	7422111 * 278		武慶里、新富里	

	林文華	里幹事	7422111 *279		忠義里、中和里、新泰里	
	楊成隆	里幹事	7134680.713		新甲里、新強里	
	劉月雲	里幹事	7134680.713		善美里、二甲里	
	洪盛耀	里幹事	7134680.713		過埤里	
	卓宜貞	里幹事	7134680.713		正義里、中崙里	
	王晨宇	里幹事	7134680.713		鎮南里、海洋里	
	黃雄年	里幹事	7134680.713		保安里、福祥里	
	張耀聰	里幹事	7134680.713		南和里、福誠里	
	張簡甄 又	里幹事	7134680.713		天興里、富甲里、一甲里	
	陳麟	里幹事	7134680.713		福興里、富榮里	
	汪佳樺	里幹事	7134680.713		武漢里、五福里	
	謝清關	里幹事	7134680.713		中民里、中榮里	
	葉品享	里幹事	7134680.713		老爺里、大德里	
	鄭婷之	里幹事	7134680.713		龍成里、新武里	
	宋平彰	里幹事	7134680.713		南成里、新樂里	
	災情通報人員	姓名	職稱	辦公室電話	行動電話	電子信箱
	任務：通報災情予權責機關	黃俊達	課長	7422111-410		junda26@kcg.gov.tw
		楊媛娜	課員	7422111-439		penguin@kcg.gov.tw
		王雅瑾	課長	7422111-310		jiin5729@kcg.gov.tw
		張簡上 詰	課員	7422111-303		Aichi68@kcg.gov.tw
	其他	本所應變中心(小組)輪值同仁				
	災情查證人員 任務：確認由民眾傳播及媒體傳播災情知正確性	同查察人員				
防 汛	編組任務執行內容	姓名	職稱	辦公室電話	行動電話	責任區域
	緊急聯絡調度搶修廠	譚國凱	課長	7422111-330		全區

搶險隊	商及防汛設備	吳秉榮	技士	7422111-347		第一區 20 里
		吳韶燕	技士	7422111-312		第二區 20 里
		林建頡	技佐	7422111-346		第三區 18 里
		翁承煦	技士	7422111-311		第四區 18 里

(鄉、鎮、市、區)		高雄市橋頭區公所				
災情通報專線		電話 07-6110246 轉 150、116 傳真機 6122314、6114251				
災情人員	災情查察人員	姓名	職稱	住宅電話	行動電話	責任區域
	任務：巡察轄管範圍，主動察覺災情	曹勇呈	里幹事	6110246-115		芋寮里、頂鹽里
		林毓庭	里幹事	6110246-115		東林里
		王羿窺	里幹事	6110246-116		白樹里
		陳嫻嫻	里幹事	6110246-132		橋南里
		黃淑珍	里幹事	6110246-132		三德里、中崎里、仕隆里
		洪巧芳	里幹事	6110246-133		仕和里、新莊里
		王柔涵	里幹事	6110246-133		橋頭里、西林里
		李俊宏	里幹事	6110246-137		甲南里、甲北里
		黃俐婷	里幹事	6110246-137		德松里
		葉采湄	里幹事	6110246-136		筆秀里、仕豐里
	郭家良	里幹事	6110246-118		新莊里	
	災情通報人員	姓名	職稱	辦公室電話	行動電話	電子信箱
	任務：通報災情予權責機關	蘇慶峯	課長	6110246-111		su630828@kcg.gov.tw
		葉奇璋	課員	6110246-302		g381234@kcg.gov.tw
林宗銓		課員	6110246-112		datichen@kcg.gov.tw	
顏秀芬		課員	6110246-113		shiu0909@kcg.gov.tw	
蔡惠珊		課員	6110246-117		hui0728@kcg.gov.tw	
災情查證人員	姓名	職稱	辦公室電話	行動電話	責任區域	
任務：確認由民眾傳播及媒體傳播災情知正確性	曹勇呈	里幹事	6110246-115		全區	
	林毓庭	里幹事	6110246-115		全區	
	王羿窺	里幹事	6110246-116		全區	

		洪巧芳	里幹事	6110246-133		全區
		王柔涵	里幹事	6110246-133		全區
		李俊宏	里幹事	6110246-137		全區
		葉采湄	里幹事	6110246-136		全區
		黃俐婷	里幹事	6110246-137		全區
		陳嫻嫻	里幹事	6110246-132		全區
		黃淑珍	里幹事	6110246-132		全區
		郭家良	里幹事	6110246-118		全區
防汛搶險 隊	編組任務執行內容	姓名	職稱	辦公室電話	行動電話	責任區域
	重機械、搶險機調度 砂包、抽水機調度 緊急聯絡調度搶修廠商	黃川夏	經建課長	6110246-151		橋頭全區
		葉建均	課員	6110246-152		橋頭全區
		顏君琳	技士	6110246-156		橋頭全區
		陳宜旻	技士	6110246-154		橋頭全區
		洪俊傑	技佐	6110246-155		橋頭全區

鄉(鎮、市、區)		高雄市燕巢區公所				
災情通報專線		07-6161411-130、137、150 傳真：07-6167650(應變中心)				
災情人員	災情查察人員 任務：巡察轄管範圍，主動察覺災情	姓名	職稱	辦公室電話	行動電話	責任區域
		李金福	里長	6164928		安招里
		施秀燕	里幹事	6161411-132		
		林明雄	里長	6153359		深水里
		施秀燕	里幹事	6161411-136		
		莊燦隆	里長	6161237		角宿里
		薛燕芬	里幹事	6161411-135		
		林順輔	里長	6164908		金山里
		薛燕芬	里幹事	6161411-135		
		陳明發	里長	6153226		鳳雄里
		陳英滿	里幹事	6161411-133		
		張舜傑	里長	6166711		瓊林里 尖山里
		何旭信	里長	6143670		
鄭羽廷	里幹事	6161411-141				
陳隆盛	里長	6152569		橫山里		
林儷萍	里幹事	6161411-140				
吳振武	里長	6162352		東燕里		
許毓纓	里幹事	6161411-131				
李秀英	里長	6161861		西燕里		
劉俊杰	里幹事	6161411-137				
龔映羽	里長	6160604		南燕里		
楊玉米	里幹事	6161411-132				
災情人員	災情通報人員 任務：通報災情予權責機關(道路橋樑通報應變處理)	姓名	職稱	辦公室電話	行動電	電子信箱
		黃祈瑞	民政課長	6161411-130		dear2526@kcg.gov.tw
		金春富代	主任秘書代理 經建課長	6161411-212		s1200702@kcg.gov.tw
	郭佳亭	課員	6161411-138		y106ting@kcg.gov.tw (應變中心)	
災情人員	災情查證人員	姓名	職稱	辦公室電話	行動電話	責任區域

任務：確認 由民眾傳播 及媒體傳播 災情之正確 性	李金福	里長	6164928		安招里	
	施秀燕	里幹事	6161411-132			
	林明雄	里長	6153359		深水里	
	施秀燕	里幹事	6161411-136			
	莊燦隆	里長	6161237		角宿里	
	薛燕芬	里幹事	6161411-135			
	林順輔	里長	6164908		金山里	
	薛燕芬	里幹事	6161411-135			
	陳明發	里長	6153226		鳳雄里	
	陳英滿	里幹事	6161411-133			
	張舜傑	里長	6166711		瓊林里	
何旭信	里長	6143670		尖山里		
鄭羽廷	里幹事	6161411-141				
陳隆盛	里長	6152569		橫山里		
林儷萍	里幹事	6161411-140				
吳振武	里長	6162352		東燕里		
許毓纓	里幹事	6161411-131				
李秀英	里長	6161861		西燕里		
劉俊杰	里幹事	6161411-137				
龔映羽	里長	6160604		南燕里		
楊玉米	里幹事	6161411-132				
防汛搶 險隊	編組任務 執行內容	姓名	職稱	辦公室電話	行動電 話	責任區域
	組長	金春富	主任祕 書	6161411#212		綜理災情通報或聯繫/工程 搶修聯絡
	組員	張原豪	技士	6161411#154		橫山、鳳雄及東燕里勘查 災害提報/緊急聯絡調度搶 修廠商及防汛設備
	組員	林永聖	技士	6161411#155		南燕、深水及西燕里勘查 災害提報/緊急聯絡調度搶 修廠商及防汛設備
	組員	劉祐仁	技士	6161411#156		金山及尖山里勘查災害提 報/緊急聯絡調度搶修廠商 及防汛設備
	組員	吳建德	技佐	6161411#153		角宿、瓊林及安招里勘查 災害提報/緊急聯絡調度搶 修廠商及防汛設備
	組員	高慶福	約僱人 員	6161411#157		鳳雄及橫山里搶險小組之 行政支援工作
	組員	林能吉	臨時人 員	6161411		瓊林及尖山里搶險小組之 行政支援工作

組員	柯玉綿	臨時人員	6161411#159	東燕搶險小組之行政支援工作
組員	藍秋燕	課員	6161411#151	南燕、西燕里搶險小組之行政支援工作
組員	許雅霜	約僱人員	6161411#158	深水搶險小組之行政支援工作
組員	許先居	臨時人員	6161411	金山及角宿里搶險小組之行政支援工作
組員	吳漢忠	臨時人員	6161411	安招里搶險小組之行政支援工作
防汛設備	何志鋒 (公所)	臨時人員	6161411	本所 3 英吋小型移動式抽水機管理及操作

(鄉、鎮、市、區)		高雄市彌陀區公所				
災情通報專線		電話 07-6191216 轉 51、52、55 傳真機 07-6105218				
災情人員	災情查察人員	姓名	職稱	住宅電話	行動電話	責任區域
	任務：巡察轄管範圍，主動察覺災情	莊國鐘	主任秘書	07-6191216#13		彌陀區
		孫志裕	經建課技士	07-6108761		彌陀區
	災情通報人員	姓名	職稱	辦公室電話		電子信箱
	任務：通報災情予權責機關	孫勝仁	經建課課長	07-6108761		m126000@kcg.gov.tw
		孫志裕	經建課技士	07-6191216#51		sunjecky@kcg.gov.tw
	災情查證人員	姓名	職稱	辦公室電話		責任區域
	任務：確認由民眾傳播及媒體傳播災情知正確性	莊國鐘	主任秘書	07-6191216 # 13		彌陀區
孫志裕		經建課技士	07-6108761		彌陀區	
防汛搶險隊	編組任務執行內容	姓名	職稱	辦公室電話		責任區域
	重機械、搶險機調度	孫勝仁	經建課課長	07-6108761		m126000@kcg.gov.tw
	砂包、抽水機調度	孫志裕	經建課技士	07-6108761		彌陀區
	協助災民撤離	吳宏輝	里幹事	07-6191216 # 22		彌陀區
	避難收容場所	王絢玉	課員	07-6191216 # 65		彌陀區

鄉 (鎮、市、區)		高雄市鹽埕區公所					
災情通報專線		07-5335415(備用：533-5423)					
災情人員	災情查察人員 任務：巡察轄管範圍，主動察覺災情	姓名	職稱	辦公室電話	行動電話	責任區域	
		郭振嘉	課長	5335423		全區	
		張佳蓉	里幹事	5513316#243		光明里.新樂里.江南里	
		陳怡芳	里幹事	5513316#241		府北里.壽星里.沙地里	
		陳品蓉	里幹事	5513316#244		博愛里.中山里.(代理港都里)	
		林銀堂	里幹事	5513316#245		藍橋里.(代理陸橋里)	
		曾惠美	里幹事	5513316#240		河濱里.育仁里.中原里	
		陳怡月	里幹事	5513316#246		南端里.新化里.新豐里.(代理瀨南里)	
		陳玉女	里幹事	5513316#248		教仁里.江西里.慈愛里	
	災情通報人員 任務：通報災情予權責機關	楊曉妍	課長	5611095		全區	
		蕭斐華	里幹事	5513316#242		全區	
		梁忠民	里幹事	5611095		全區	
		施傑瀚	里幹事	5611095		全區	
	災情查證人員 任務：確認由民眾傳播及媒體傳播災情之正確性	郭振嘉	課長	5335423		全區	
		張佳蓉	里幹事	5513316#243		光明里.新樂里.江南里	
		陳怡芳	里幹事	5513316#241		府北里.壽星里.沙地里	
		陳品蓉	里幹事	5513316#244		博愛里.中山里.(代理港都里)	
		林銀堂	里幹事	5513316#245		藍橋里.(代理陸橋里)	
		曾惠美	里幹事	5513316#240		河濱里.育仁里.中原里	
		陳怡月	里幹事	5513316#246		南端里.新化里.新豐里.(代理瀨南里)	
		陳玉女	里幹事	5513316#248		教仁里.江西里.慈愛里	
	防汛搶險隊	緊急聯絡 調度搶修 廠商及防汛設備	黃國梁	課長	5335423		全區
			楊千儀	技士	5513316#231		全區
			林鈺智	技佐	5513316#232		全區

附錄 6-2、河川局移動式抽水機聯絡表

項次	行政區		過路	熱點	站體	三級	二級	一級	16 英吋	12 英吋	06 英吋	座標
			19 處	2 處	10 處	13 處	34 處	3 處	2 台	91 台	5 台	
	岡山指揮站											
1-1	岡山區	田厝移動式抽水機房						V	0 台	3 台	0 台	22.837274, 120.301
1-2	岡山區	百甲					V		0 台	2 台	0 台	22.811956, 120.29
1-3	岡山區	嘉興				V			0 台	3 台	0 台	22.828903, 120.296
1-4	永安區	舊港橋抽水平台					V		0 台	2 台	0 台	22.801126, 120.233
1-5	永安區	維仁橋					V		0 台	2 台	0 台	22.797604, 120.243
1-6	永安區	天文宮移動式抽水機房					V		0 台	2 台	0 台	22.812410, 120.238
1-7	永安區	一號水門	V				V		0 台	1 台	0 台	22.804665, 120.216
1-8	永安區	中華街北溝段		V		V			0 台	3 台	0 台	22.813817, 120.212
1-9	永安區	新港橋				V			0 台	1 台	0 台	22.818405, 120.212
1-10	永安區	大公塭水閘門				V			0 台	1 台	0 台	22.827044, 120.228
1-11	永安區	後壁水閘門					V		0 台	3 台	0 台	22.821463, 120.23
1-12	永安區	水蔥塭移動式抽水機房				V			0 台	2 台	0 台	22.823154, 120.227

項次	行政區		過路	熱點	站體	三級	二級	一級	16 英吋	12 英吋	06 英吋	座標
			總計	19 處	2 處	10 處	13 處	34 處	3 處	2 台	91 台	
1-13	永安區	6 鄰							0 台	1 台	0 台	22.8238610, 120.21
1-14	永安區	阿公店溪右 10 間門					V		0 台	1 台	0 台	22.803541, 120.231532
1-15	彌陀區	維仁橋抽水平台					V		0 台	3 台	0 台	22.796097, 120.242151
1-16	彌陀區	左岸 5 號移動式抽水機房					V		0 台	3 台	0 台	22.802418, 120.224
1-17	彌陀區	左岸 3 號移動式抽水機房	V			V			0 台	3 台	0 台	22.803361, 120.221
1-18	彌陀區	東四抽水站			V			V	0 台	1 台	0 台	22.792803, 120.232899
1-19	彌陀區	舊港抽水站旁			V				0 台	2 台	0 台	22.803429, 120.225648
1-20	彌陀區	文安一巷				V			0 台	1 台	0 台	22.791033, 120.236708
1-21	彌陀區	文安二巷				V			0 台	1 台	0 台	22.791003, 120.237470
1-22	路竹區	路科滯洪池						V	0 台	2 台	0 台	22.844935, 120.294
1-23	路竹區	小下坑水門					V		0 台	1 台	0 台	22.849516, 120.298873
1-24	路竹區	三公宮						依潮汐表進駐	0 台	2 台	0 台	22.859188, 120.223420
1-25	阿蓮區	玉庫里	V				V		0 台	1 台	0 台	22.8552668, 120.3057151
1-26	茄萣區	崎漏抽水站			V		V		0 台	3 台	0 台	22.877672, 120.192
1-27						V			2 台	0 台	0 台	22.903384,

項次	行政區		過路	熱點	站體	三級	二級	一級	16 英吋	12 英吋	06 英吋	座標
			19 處	2 處	10 處	13 處	34 處	3 處	2 台	91 台	5 台	
		總計	19 處	2 處	10 處	13 處	34 處	3 處	2 台	91 台	5 台	
	湖內區	左 25 移動式抽水機房										120.238
1-28	湖內區	劉家里				V			0 台	2 台	0 台	22.893164, 120.215705
1-29	橋頭區	五里林	V				V		0 台	1 台	1 台	22.768001, 120.294726
1-30	橋頭區	TR-22	V				V		0 台	2 台	0 台	22.756664 , 120.276
1-31	梓官區	潭仔底溝移動式抽水機房				V			0 台	3 台	0 台	22.752948, 120.273
1-32	梓官區	典寶移動式抽水機房			V		V		0 台	2 台	0 台	22.738778, 120.267
1-33	楠梓區	右昌抽水站		V	V		V		0 台	4 台	0 台	22.720130, 120.282
1-34	仁武區	澄信街	V				V		0 台	1 台	0 台	22.682005, 120.349512
1-35	仁武區	和桐化工					V		0 台	1 台	0 台	22.709900, 120.329988
		小計	13 處	1 處	6 處	9 處	20 處	3 處	2 台	65 台	1 台	
	鳳山指揮站											
2-1	鹽埕區	南北大溝抽水站			V		V		0 台	2 台	0 台	22.621563, 120.280170
2-2	鳥松區	大智移動式抽水機房					V		0 台	1 台	0 台	22.664470, 120.360888
2-3	鳥松區	仁美抽水站			V		V		0 台	1 台	0 台	22.648746, 120.391411
2-4	鳥松區	神農路 101 號				V			0 台	0 台	1 台	22.659590, 120.369005

項次	行政區		過路	熱點	站體	三級	二級	一級	16 英吋	12 英吋	06 英吋	座標
			總計	19 處	2 處	10 處	13 處	34 處	3 處	2 台	91 台	
2-5	鳥松區	神農路 890 號				V			0 台	0 台	1 台	22.646940, 120.398538
2-6	鳥松區	東豐巷					V		0 台	1 台	0 台	22.649580, 120.373750
2-7	大寮區	曹公圳	V				V		0 台	2 台	0 台	22.625139, 120.385306
2-8	大寮區	拷潭里內坑歡喜大樓		V		V			0 台	3 台	0 台	22.586788, 120.379783
2-9	大寮區	山仔頂溝滯洪池	V				V		0 台	2 台	0 台	22.634092, 120.381435
2-10	大寮區	鳳林三路 344 巷				V			0 台	1 台	0 台	22.604048, 120.400197
2-11	大寮區	大寮路 665 巷					V		0 台	1 台	0 台	22.591713, 120.414488
2-12	大寮區	大寮路 581 巷					V		0 台	1 台	0 台	22.592250, 120.412091
2-13	小港區	鳳林抽水站			V	V			0 台	2 台	0 台	22.527876, 120.339925
		小計	4 處	1 處	4 處	4 處	9 處	0 處	0 台	17 台	2 台	
	旗山指揮站											
3-1	旗山區	美林加油站旁					V		0 台	0 台	2 台	22.842067, 120.464036
3-2	旗山區	半部子					V		0 台	4 台	0 台	22.846638, 120.486173
3-3	美濃區	美濃橋	V				V		0 台	2 台	0 台	22.898431, 120.544189
3-4	美濃區	福安	V				V		0 台	2 台	0 台	22.869467, 120.497459
		小計	2 處	0 處	0 處	0 處	4 處	0 處	0 台	8 台	2 台	

附錄 6-3、水災緊急通報資料表

機關或職稱	單位或姓名	電話	傳真
市長	陳其邁	07-799-5678	07-3352999
副市長	林欽榮	07-3373058	07-3332899
副市長	羅達生	07-3323377	07-3337633
秘書長	郭添貴	07-3368792	07-3315171
副秘書長	陳盈秀	07-3364105	07-3337633
副秘書長	王啓川	07-3364105	07-3337633
副秘書長	張家興	07-3364105	07-3337633
消防局局長	王志平	07-8126600	07-8225911
警察局局長	林炎田	07-2613355*2001	07-2518241
工務局局長	楊欽富	07-3335386	07-3315426
民政局局長	閻青智	07-7995678#5000	07-7462790
社會局局長	謝琍琍	07-3373408	07-3315940
衛生局局長	黃志中	07-7243327	07-7152300
水利局局長	蔡長展	07-7995678*2000	07-7904791
環保局局長	張瑞璋	07-7351516	07-7351517
內政部消防署	內政部消防署勤務中心	02-8195-9119	02-8196-6740
內政部空中勤務總隊	勤務指揮中心	02-8911-1100	02-8912-7770
內政部空中勤務總隊	第三大隊	07-803-6413	07-802-5356
行政院衛生署	南區緊急醫療災難應變指揮中心	06-2370878	06-2378349
交通部中央氣象局	南區氣象中心	06-3459200	
消防局	救災救護指揮中心	07-8231515	07-8225911
經濟部水利署第六河川局	謝明昌	07-6279001	07-6260225
經濟部水利署第七河川局	李宗恩	08-7554501	08-7560143
行政院農業委員會農田水利署高雄管理處	呂文豪	07-5574516*6200	07-5574512
公路總局第三區養護工程處段長【高雄工務段】	鍾漢賢	07-7527823	07-7527805
自來水公司第七區管理處處長	邱憲龍	7311111*202	07-7325191
交通部中央氣象局	高雄氣象站	07-8213373	07-8417710
台電高雄區營業處	高雄區營業處	07-5519271	07-5314419

機關或職稱	單位或姓名	電話	傳真
中華電信南區分公司	高雄營運處	07-3441001	07-3441043
中油高雄煉油廠	高雄煉油廠	07-5824141*2000	07-3012757、5834591
中船高雄總廠	高雄總廠	07-8010111	07-8020805
中鋼公司	中鋼公司	07-8021111	07-8023472
台肥高雄廠	高雄廠	07-8314141	07-8415491
台塑高雄廠	高雄廠	07-3711411	07-3716424
欣高石油氣公司	高雄市	07-5315701*629	07-5312932
南鎮天然氣公司	高雄市	07-8026601	07-8033730
自來水七區管理處	七區管理處	07-7311111*350	07-7321299
高雄廣播電台	高雄市	07-5310943	07-5316923
高雄國際航空站	高雄市	07-8057501	07-8059742
鹽埕區公所災害應變小組區長	劉文粹	07-5613497	07-5334069
鼓山區公所災害應變小組區長	鄭明興	07-5616380	07-5210243
左營區公所災害應變小組區長	胡俊雄	07-5831111*16	07-5883537
楠梓區公所災害應變小組區長	吳淑惠	07-3523164	07-3521056
三民區公所災害應變小組區長	宋貴龍	07-3228173	07-3164727
新興區公所災害應變小組代理區長	李宗文	07-2388104	07-2385114
前金區公所災害應變小組區長	陳百山	07-2723133*101	07-2726035
苓雅區公所災害應變小組區長	鄭美華	07-3352214	07-3355161
前鎮區公所災害應變小組區長	吳永揮	07-8219629	07-8157397
旗津區公所災害應變小組區長	羅長安	07-5712724	07-5710191
小港區公所災害應變小組區長	謝水福	07-8319717	07-8152485
鳳山區公所災害應變小組區長	石慶豐	07-7422111*205	07-7461931
林園區公所災害應變小組區長	簡水彬	07-6412511#100	07-6452742

機關或職稱	單位或姓名	電話	傳真
大寮區公所災害應變小組區長	黃伯雄	07-7813041*200	07-7839714
大樹區公所災害應變小組區長	陳靜蘭	07-6512003*111	07-6522828
大社區公所災害應變小組代理區長	蔡純真	07-3513309*201	07-3522316
仁武區公所災害應變小組區長	吳茂樹	07-3727900*100	07-3727911
鳥松區公所災害應變小組區長	蔡登山	07-7314191*200	07-7322238
岡山區公所災害應變小組區長	陳振坤	07-6214193*202	07-6221753
橋頭區公所災害應變小組區長	車世民	07-6110246*201	07-6113770
燕巢區公所災害應變小組區長	吳進興	07-6161411*101	07-6167650
田寮區公所災害應變小組區長	李秋利	07-6361475*11	07-6361738
阿蓮區公所災害應變小組區長	李惠寧	07-6311177*77	07-6312021
路竹區公所災害應變小組區長	薛茂竹	07-6979266	07-6960819
湖內區公所災害應變小組區長	陳佑瑞	07-6990947	07-6995601
茄萣區公所災害應變小組區長	邱金寶	07-6922666	07-6922370
永安區公所災害應變小組區長	蔣金安	07-6912716*200	07-6914967
彌陀區公所災害應變小組區長	歐劍君	07-6105030	07-6192146
梓官區公所災害應變小組區長	李秀蓉	07-6174111*118	07-6170414
旗山區公所災害應變小組區長	謝健成	07-6616100*622	07-6621954
美濃區公所災害應變小組區長	鍾炳光	07-6814311*10	07-6818405
六龜區公所災害應變小組區長	陳昱如	07-6892100*12	07-6891453

機關或職稱	單位或姓名	電話	傳真
甲仙區公所災害應變小組區長	蕭見益	07-6751002*10	07-6753101
杉林區公所災害應變小組區長	劉德旺	07-6771340*201	07-6772874
內門區公所災害應變小組區長	陳景星	07-6671211*11	07-6674780
茂林區公所災害應變小組區長	駱韋志	07-6801045*210	07-6801463
桃源區公所災害應變小組區長	杜司偉	07-6861132*101	07-6861004
那瑪夏區公所災害應變小組代理區長	孔賢傑	07-6701840	07-6701276

附錄 6-4、高雄市抽水站位置及管理聯絡人表

項次	行政區	名稱	抽水量 (CMS)	抽水機 (台)	座標	
					N	E
1	鹽埕區	<u>新樂截流抽水站</u>	6	3 台 2CMS	22.372181	120.172062
2	鹽埕區	<u>南北大溝截流抽水站</u>	3	2 台 0.5CMS 2 台 1CMS	22.621536	120.280192
3	鹽埕區	<u>大義截流抽水站</u>	6	3 台 2CMS	22.618915	120.280192
4	鹽埕區	<u>七賢截流抽水站</u>	9.6	2 台 3.5CMS 2 台 1CMS 2 台 0.3CMS	22.629729	120.284362
5	前鎮區	<u>鎮洲抽水站</u>	1	2 台 0.5CMS	22.587659	120.308857
6	前鎮區	<u>鎮東一街抽水站</u>	0.5	2 台 0.25CMS	22.590437	120.313441
7	前鎮區	<u>鎮東三街抽水站</u>	2	2 台 0.5CMS 2 台 0.5CMS	22.589535	120.312409
8	前鎮區	<u>鎮昌一巷抽水站</u>	0.24	1 台 0.24CMS	22.352836	120.185055
9	前鎮區	<u>國道末端抽水站</u>	0.9	3 台 0.3CMS	22.576490	120.324347
10	旗津區	<u>南汕里抽水站</u>	2	2 台 1CMS	22.588474	120.289386
11	旗津區	<u>海四廠抽水站</u>	1	2 台 0.5CMS	22.605235	120.275727
12	鼓山區	<u>中華路 2211 巷抽水站</u>	0.24	2 台 0.12CMS	22.649893	120.292736
13	鼓山區	<u>河西路抽水站</u>	2	4 台 0.5CMS	22.284412	120.284412
14	鼓山區	<u>哈瑪星截流抽水站</u>	6	3 台 2CMS	22.6239	120.26961
15	鼓山區	<u>鼓波街抽水站</u>	1.1	2 台 0.3CMS 1 台 0.5CMS	22.62156	120.26999
16	鼓山區	<u>鼓元街抽水站</u>	1.6	2 台 0.3CMS 2 台 0.5CMS	22.62283	120.26992
17	鼓山區	<u>新濱抽水站</u>	6	3 台 2CMS	22.61924	120.27293
18	三民區	<u>本安里抽水站</u>	0.9	3 台 0.3CMS	22.6512288	120.3382282

項次	行政區	名稱	抽水量 (CMS)	抽水機 (台)	座標	
					N	E
19	三民區	<u>本和里抽水站</u>	17	4 台 3CMS 2 台 2.5CMS	22.6588565	120.321835
20	三民區	<u>寶業里抽水站</u>	6	3 台 2CMS	22.6392418	120.343271
21	三民區	<u>十全抽水站</u>	2	2 台 1CMS	22.6457627	120.3124515
22	三民區	<u>孝順街 505 巷抽水 站</u>	1	5 台 0.2CMS	22.649239	120.311598
23	楠梓區	<u>右昌街抽水站</u>	16	8 台 2CMS	22.72013	120.281546
24	楠梓區	<u>美昌街抽水站</u>	4	4 台 1CMS	22.719564	120.279911
25	楠梓區	<u>惠豐抽水站</u>	0.24	2 台 0.12CMS	22.725141	120.321275
26	楠梓區	<u>大學 16 街抽水站</u>	1.5	3 台 0.5CMS	22.727424	120.284103
27	岡山區	<u>五甲尾抽水站</u>	30	6 台 5CMS	22.826647	120.293009
28	岡山區	<u>潭底抽水站</u>	11	2 台 3CMS 1 台 5CMS	22.829128	120.298405
29	岡山區	<u>潭底路 21 巷抽水站</u>	1.2	4 台 0.3CMS	22.8266248	120.3105648
30	岡山區	<u>潭底小抽水站</u>	15	3 台 5CMS	22.835563	120.300648
31	岡山區	<u>嘉興 1 抽水站</u> (嘉興小排)	0.5	1 台 0.5CMS	22.8288074	120.2962982
32	岡山區	<u>嘉興 2 抽水站</u> (興北巷)	0.3	1 台 0.3CMS	22.8244873	120.3000167
33	岡山區	<u>岡山路抽水站</u>	0.2	2 台 0.1cms	22.796357	120.295675
34	岡山區	<u>劉厝抽水站</u>	3	1 台 1CMS 1 台 2CMS	22.778618	120.287168
35	岡山區	<u>石螺潭抽水站</u>	12	4 台 3CMS	22.769995	120.273592
36	岡山區	<u>嘉峰路抽水站</u>	0.3	1 台 0.3CMS	22.826667	120.310746
37	梓官區	<u>嘉展抽水站</u>	12.6	4 台 3.15CMS	22.737283	120.264343
38	梓官區	<u>典寶抽水站</u>	1	2 台 0.5CMS	22.738847	120.266712

項次	行政區	名稱	抽水量 (CMS)	抽水機 (台)	座標	
					N	E
39	梓官區	<u>潭子底排水公館路 154 巷抽水站</u>	2	2 台 1CMS	22.7656033	120.2743324
40	梓官區	<u>中正路抽水站</u>	6	3 台 2CMS	22.724885	120.259584
41	阿蓮區	<u>玉庫抽水站</u>	11	1 台 3CMS 2 台 4CMS	22.840156	120.301135
42	燕巢區	<u>海成抽水站</u>	1	2 台 0.5CMS	22.771614	120.320406
43	湖內區	<u>涵口圳抽水站</u>	2.4	2 台 1CMS 1 台 0.4CMS	22.919153	120.188755
44	茄萣區	<u>崎漏抽水站</u>	0.4	2 台 0.2CMS	22.877672	120.192067
45	茄萣區	<u>崎漏五街抽水站</u>	0.6	2 台 0.15CMS 2 台 0.15CMS	22.879243 22.878856	120.189880 120.189667
46	永安區	<u>北溝抽水站</u>	15	3 台 5CMS	22.834413	120.218325
47	永安區	<u>鹽田抽水站</u>	1	2 台 0.5CMS	22.834413	120.218325
48	永安區	<u>永達抽水站</u>	5.4	2 台 2CMS 1 台 1CMS 1 台 0.4CMS	22.822591	120.219573
49	永安區	<u>戰車壕溝抽水站</u>	4	1 台 1CMS 1 台 3CMS	22.805266	120.219373
50	永安區	<u>九號水門抽水站</u>	2	2 台 1CMS	22.805597	120.230392
51	永安區	<u>新港抽水站</u>	7.5	3 台 2.5CMS	22.834265	120.203491
52	彌陀區	<u>舊港抽水站</u>	4	2 台 2CMS	22.803202	120.225729
53	彌陀區	<u>東三抽水站</u>	2.4	2 台 1CMS 1 台 0.4CMS	22.792106	120.234552
54	彌陀區	<u>東四抽水站</u>	2.4	2 台 1CMS 1 台 0.4CMS	22.792813	120.232917
55	路竹區	<u>三公宮抽水站</u>	0.6	2 台 0.3CMS	22.859222	120.223286

項次	行政區	名稱	抽水量 (CMS)	抽水機 (台)	座標	
					N	E
56	旗山區	<u>五號排水抽水站</u>	12	4 台 3CMS	22.882657	120.485236
57	旗山區	<u>溪洲抽水站</u>	7.5	3 台 2.5CMS	22.829829	120.463605
58	鳥松區	<u>仁美抽水站</u>	1	2 台 0.5CMS	22.648746	120.391411
59	林園區	<u>西溪抽水站</u>	3.4	2 台 1.7CMS	22.487824	120.389657
60	林園區	<u>五福路 18 巷抽水站</u>	0.08	5 台 0.016CMS	22.5003265	120.4040653
61	林園區	<u>北汕路 33 巷抽水站</u>	0.032	2 台 0.016CMS	22.4780761	120.4082090
62	仁武區	<u>灣內四巷抽水站</u>	0.5	2 台 0.25CMS	22.6874929	120.3524063
63	仁武區	<u>澄觀路 1588 巷抽水站</u>	1.65	11 台 0.15CMS	22.6836543	120.3493194
64	小港區	<u>鳳林抽水站</u>	0.84	2 台 0.3CMS 2 台 0.12CMS	22.528196	120.339822
65	旗山區	<u>鯤洲抽水站</u>	3	3 台 1CMS	22.848526	120.479601
66	旗山區	<u>中南抽水站</u>	6	3 台 2CMS	22.8321357	120.4643718
67	旗山區	<u>中洲路抽水站</u>	0.3	2 台 0.15CMS	22.8426492	120.4683927
68	旗山區	<u>延平一路 591 巷抽水站</u>	0.2	2 台 0.1CMS	22.8860070	120.4842352
69	旗津區	上竹巷 92 號抽水站	0.3	1 台 0.2CMS 1 台 0.1CMS	22.582028	120.292911
70	旗津區	上竹巷 80 之 8 號抽水站	0.2	2 台 0.1CMS	22.575861	120.297639
71	旗津區	渡船巷抽水站	0.4	1 台 0.3CMS 1 台 0.1CMS	22.572833	120.301111
72	鳳山區	<u>文正路抽水站</u>	2	2 台 1CMS	22.633087	120.350227
73	田寮區	<u>月世界抽水站</u>	1.8	4 台 0.45CMS	22.884279	120.393323
74	鼓山區	<u>鼓山三路抽水站</u>	5	2 台 2.5CMS	22.644387,	120.277816

大社區

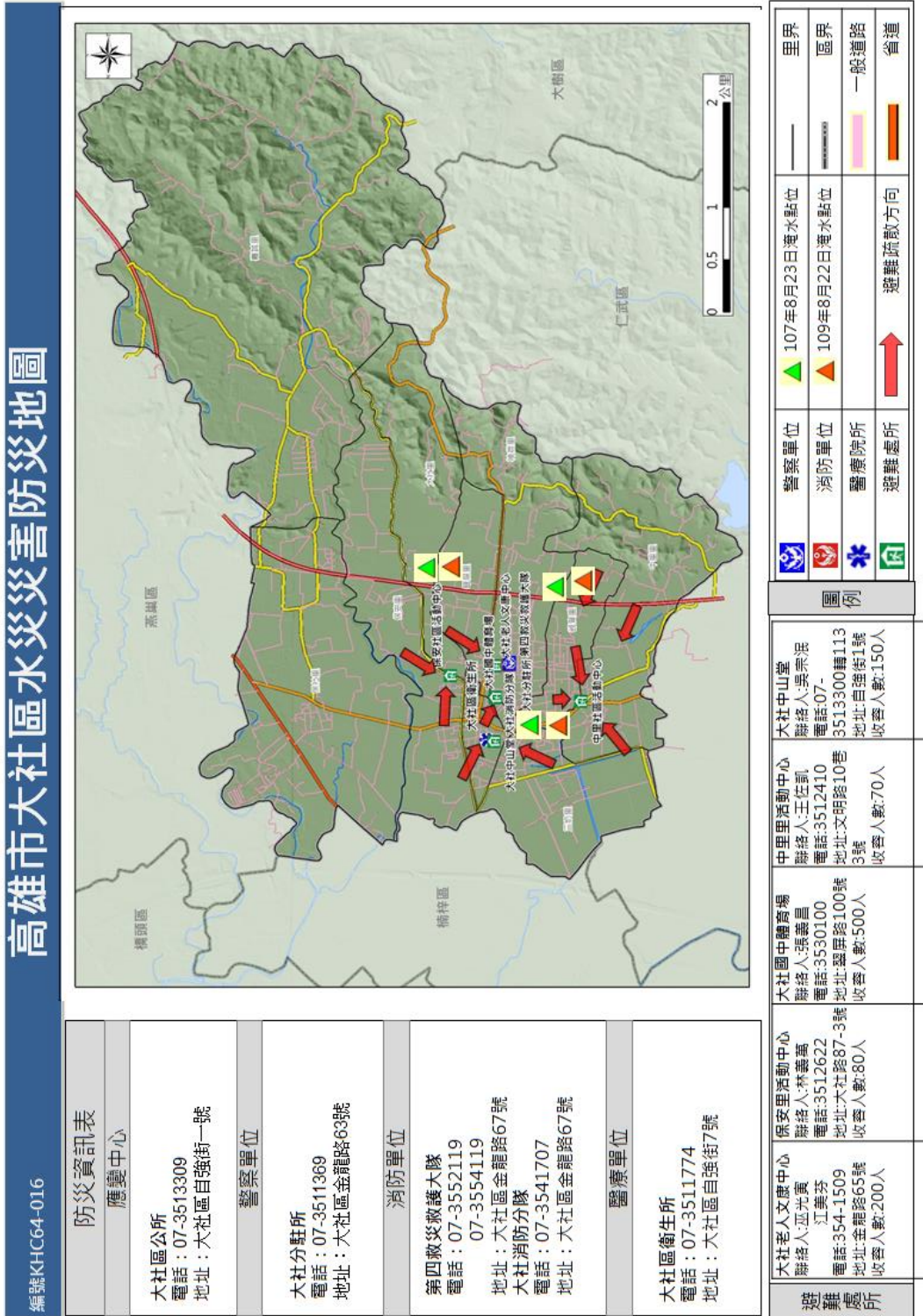

大寮區

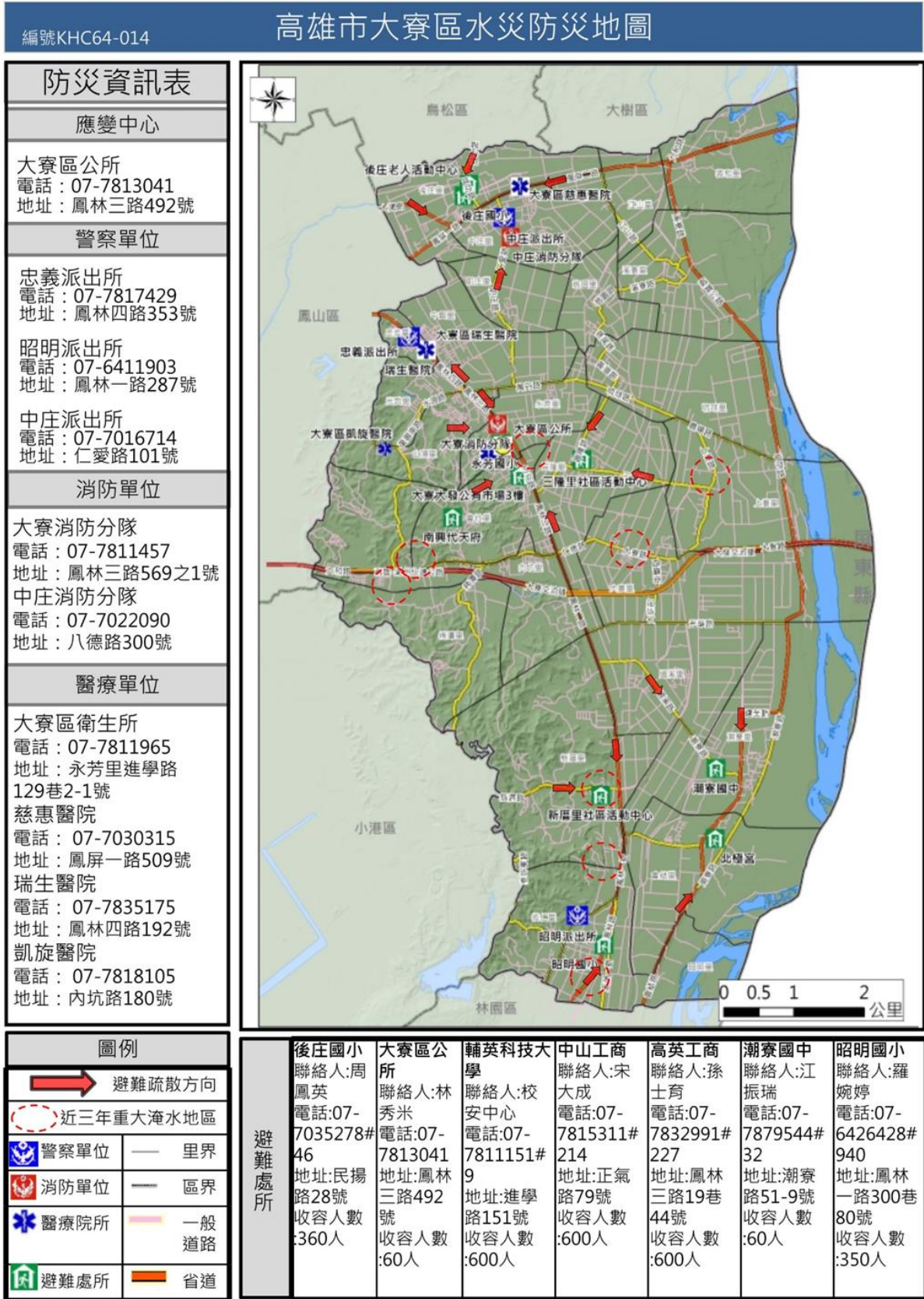

大樹區



小港區

高雄市小港區水災災害防災地圖

編號KHC64-011

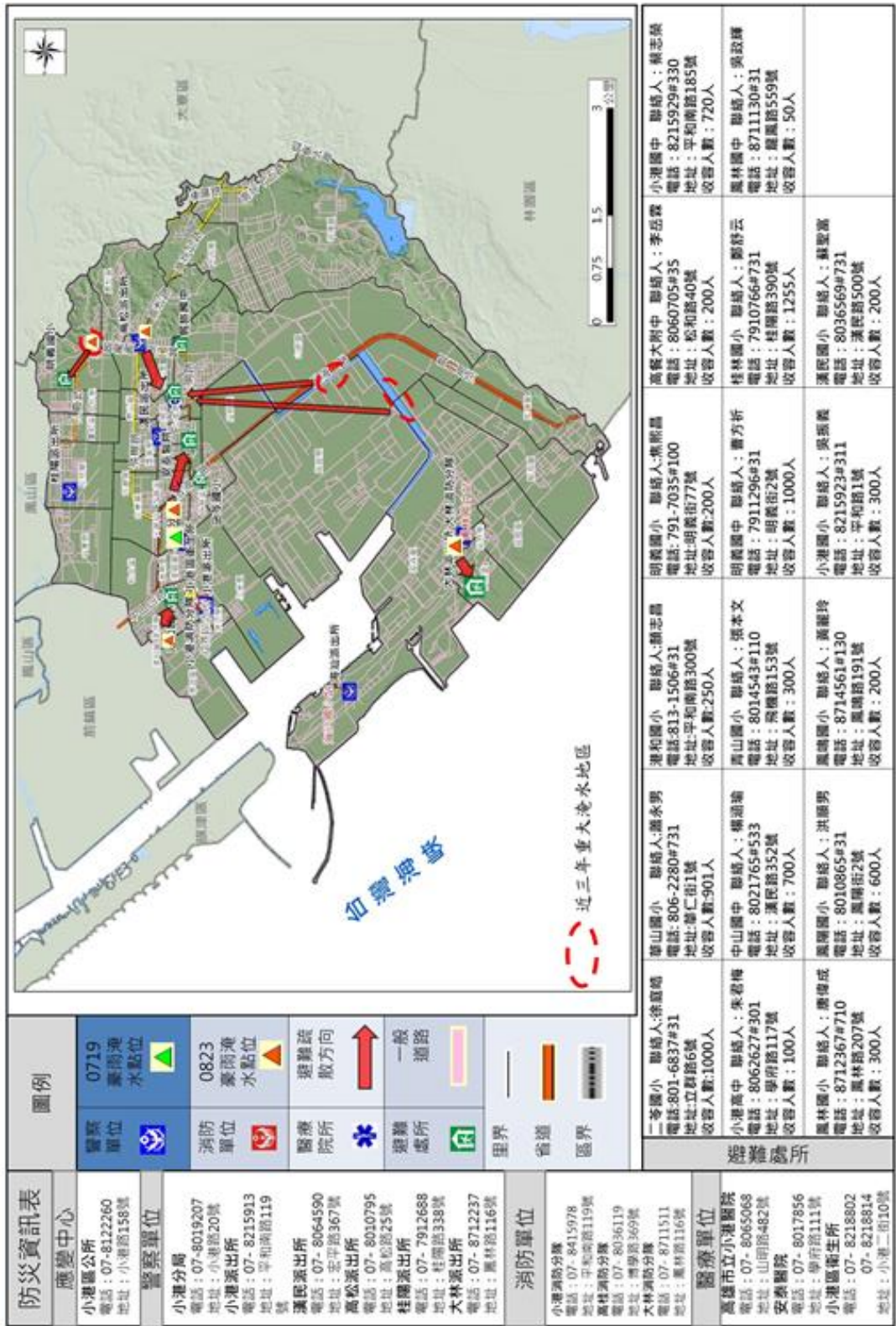

仁武區

高雄市仁武區水災災害防災地圖

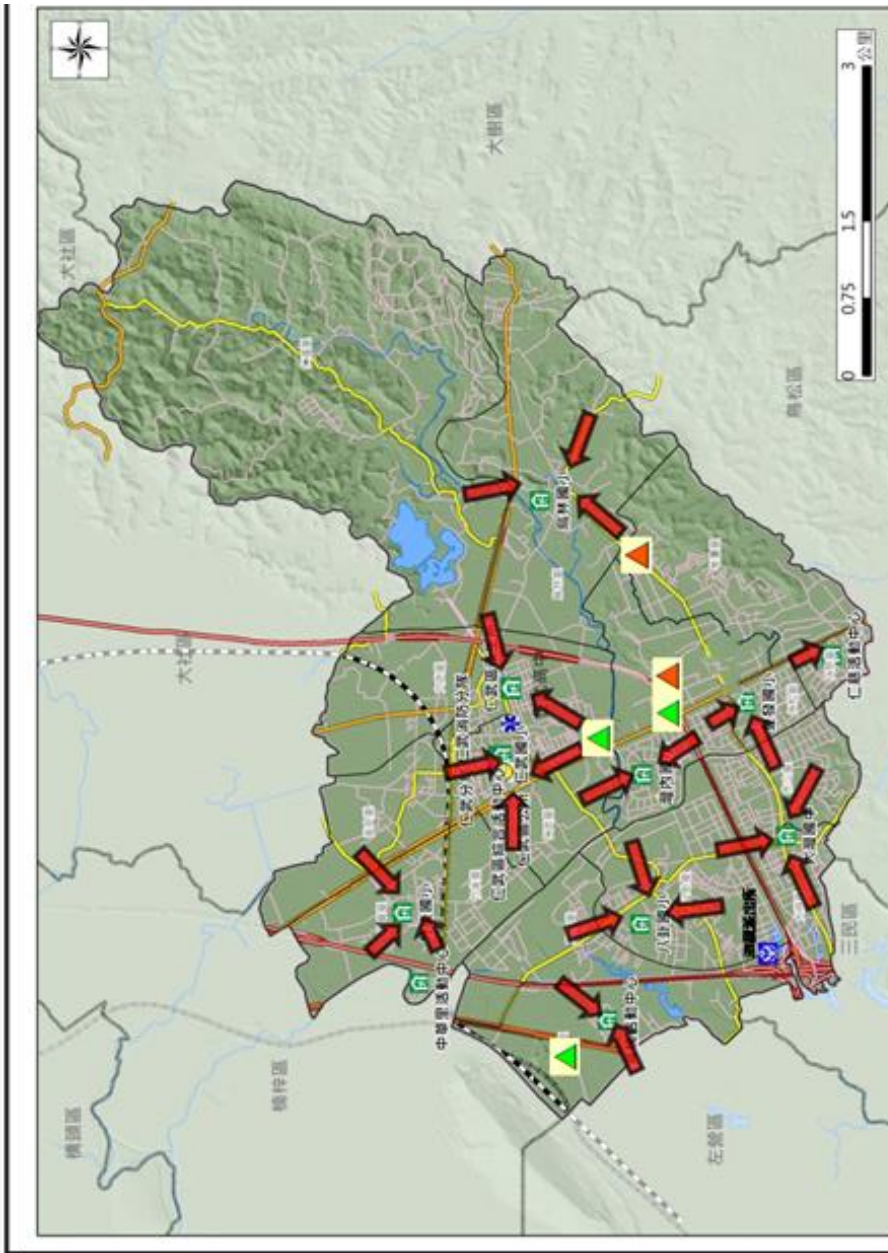

	警察單位		0816淹水點位	里
	消防單位		0817淹水點位	區
	醫療院所		避難疏散方向	一般道
	避難處所			省

仁武分局
電話：07-3719421
地址：仁武區中正路135號
澄觀派出所
電話：07-3718188
地址：仁武區八德西路189號

防災資訊表	
應變中心	
仁區公所 電話：07-3727900 地址：仁武區中正路80號	
避難處所	
八里國小 電話：07-3728649 地址：仁武區八里路55號 收容人數：1500人	仁武區社區中心 電話：07-3711564 地址：仁武區中正路135號 收容人數：500人
竹園國小 電話：07-3724604 地址：仁武區竹園路25號 收容人數：300人	仁武區社區中心 電話：07-3727904 地址：仁武區中正路135號 收容人數：500人
仁武區社區中心 電話：07-3711403 地址：仁武區中正路135號 收容人數：500人	仁武區社區中心 電話：07-3727904 地址：仁武區中正路135號 收容人數：500人
仁武區社區中心 電話：07-3727904 地址：仁武區中正路135號 收容人數：500人	仁武區社區中心 電話：07-3727904 地址：仁武區中正路135號 收容人數：500人
仁武區社區中心 電話：07-3727904 地址：仁武區中正路135號 收容人數：500人	仁武區社區中心 電話：07-3727904 地址：仁武區中正路135號 收容人數：500人

消防單位	
武消防分隊 電話：07-3718548 地址：仁武區仁林路66號	
醫療單位	
武區衛生所 電話：07-371434 地址：仁武區地政街23號	

左營區

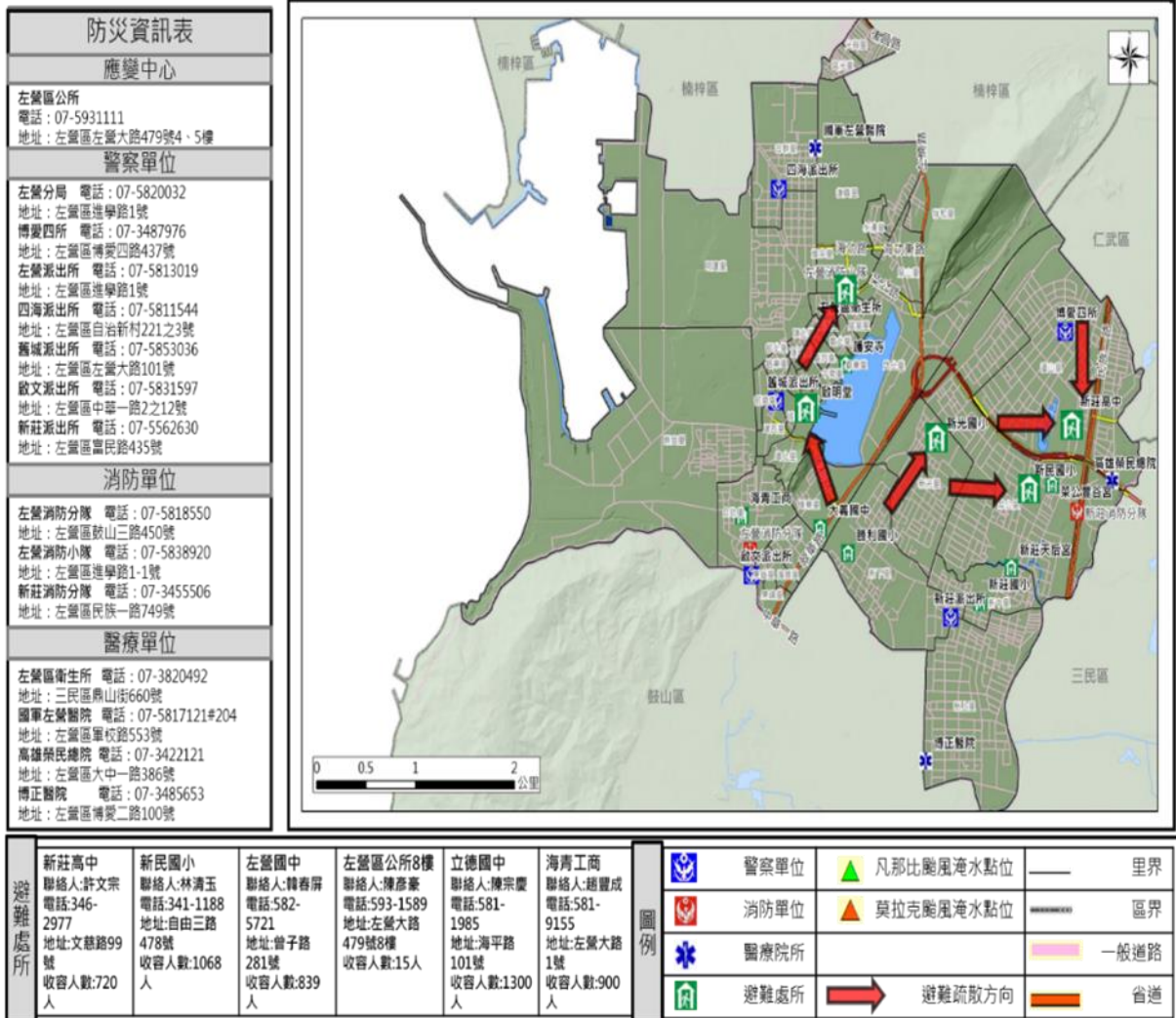

永安區

高雄市永安區水災災害防災地圖

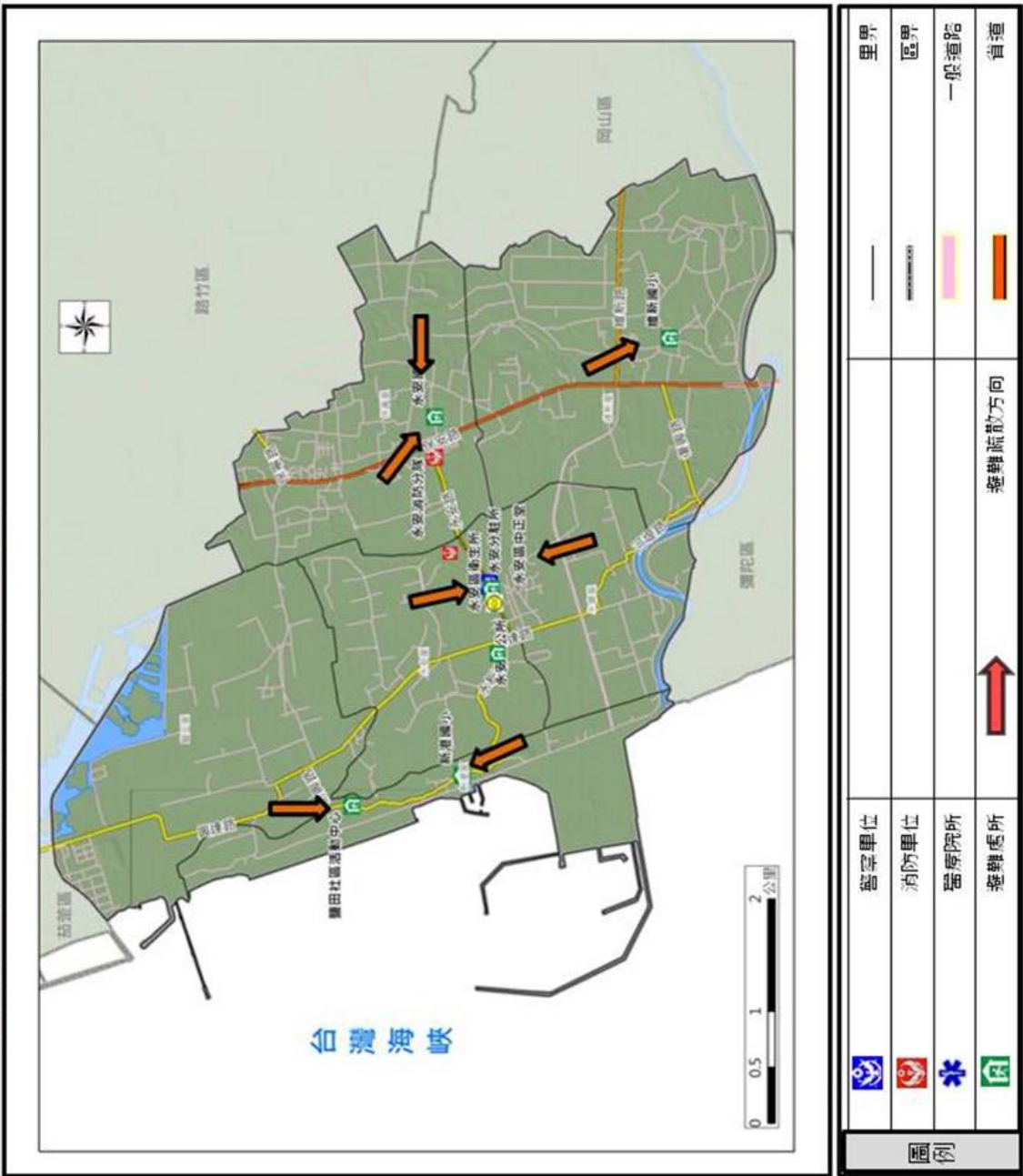

防災資訊表	
應變中心	永安區公所 電話：6912716 地址：永安區永安路32號
警察單位	永安分駐所 電話：6912044 地址：永安區永安路22號
消防單位	永安消防分隊 電話：6910073 地址：永安區永安路7號
醫療單位	永安區衛生所 電話：6912015 地址：永安區永安路26號
避難處所	中正堂 聯絡人：戚慈頌 電話：6912716#125 地址：永安區永安路43號 收容人數：250 永安國中 聯絡人：陳瑞賢 電話：6911880#31 地址：保寧里保興一階3號 收容人數：578 新港國小 聯絡人：陳採堯 電話：6912040 地址：新港里新興路25號 收容人數：208 禮新國小 聯絡人：蔡景地 電話：6913816#202 地址：隆納里隆新路光明8巷 69之10號 收容人數：586 鹽田活動中心 聯絡人：陳貴民 電話：0915678353 地址：鹽田里新興路88號 收容人數：159

圖例	
	警察單位
	消防單位
	醫療院所
	避難處所
	避難疏散方向
	里界
	區界
	一般道路
	省道

田寮區

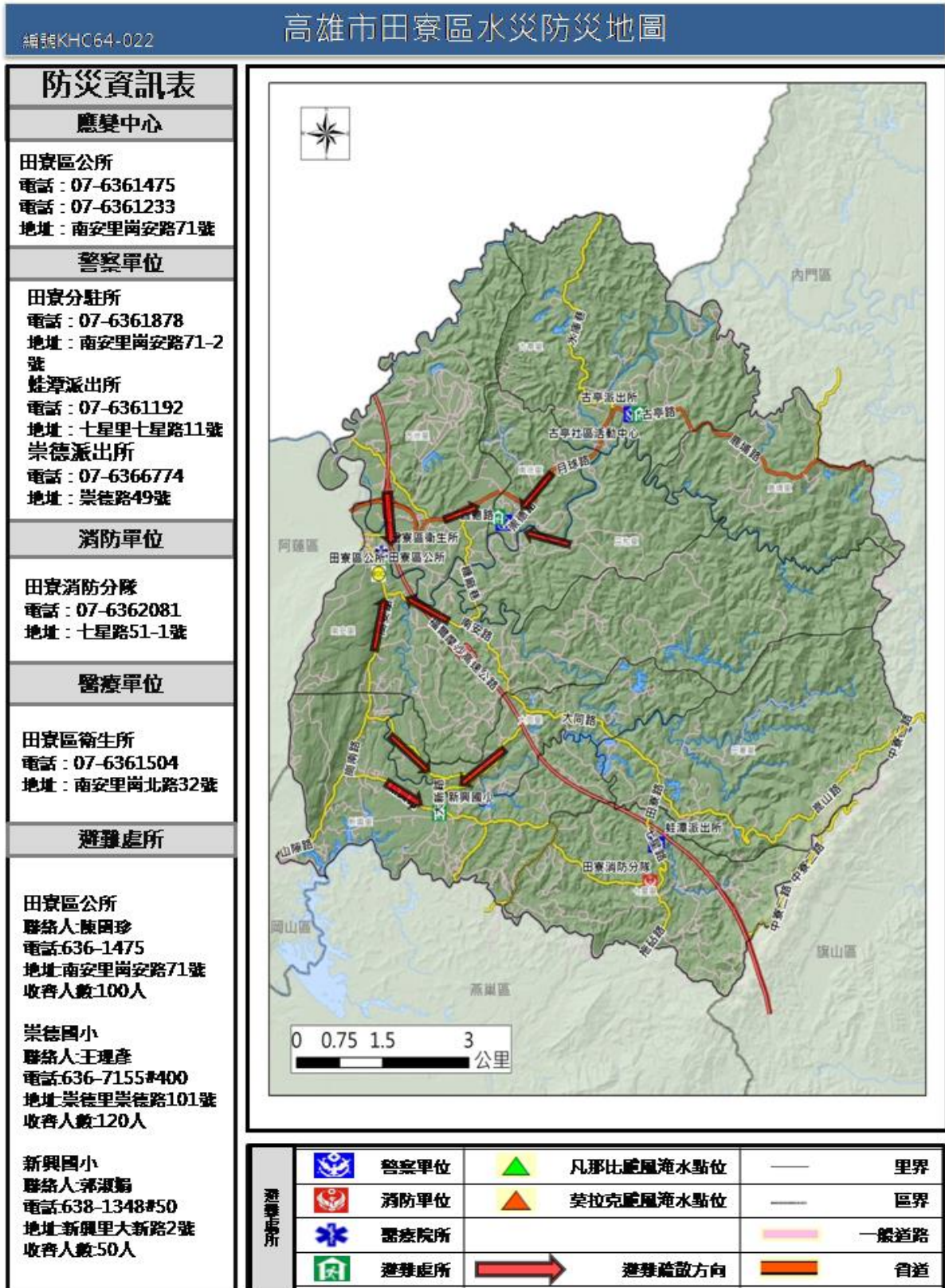

甲仙區

編號KHC64-033 高雄市甲仙區水災防災地圖

防災資訊表	
應變中心	
甲仙區公所 電話：07-6751002 地址：和安里中山路五十號	
警察單位	
甲仙分駐所 電話：07-6751204 地址：東安里和安街42號	
消防單位	
甲仙消防分隊 電話：07-6751995 地址：林森路2號	
醫療單位	
甲仙區衛生所 電話：07-6751029 地址：中山路52號	
避難處所	
甲仙國小 聯絡人:范姮枝 電話:675-1025 地址:西安里文化路45號 收容人數:350人	
龍鳳寺 聯絡人:游新儀 電話:675-1033 地址:東安里油礦巷3號 收容人數:150人	
關山社區活動中心 聯絡人:林郁鄜 電話:675-1124 地址:關山里中興3號 收容人數:50人	
和安社區活動中心 聯絡人:李新福 電話:675-1172 地址:安和里中山路56號 收容人數:100人	
大田老人活動中心 聯絡人:張 琪 電話:675-2640 地址:大田里新興路49-1號 收容人數:50人	

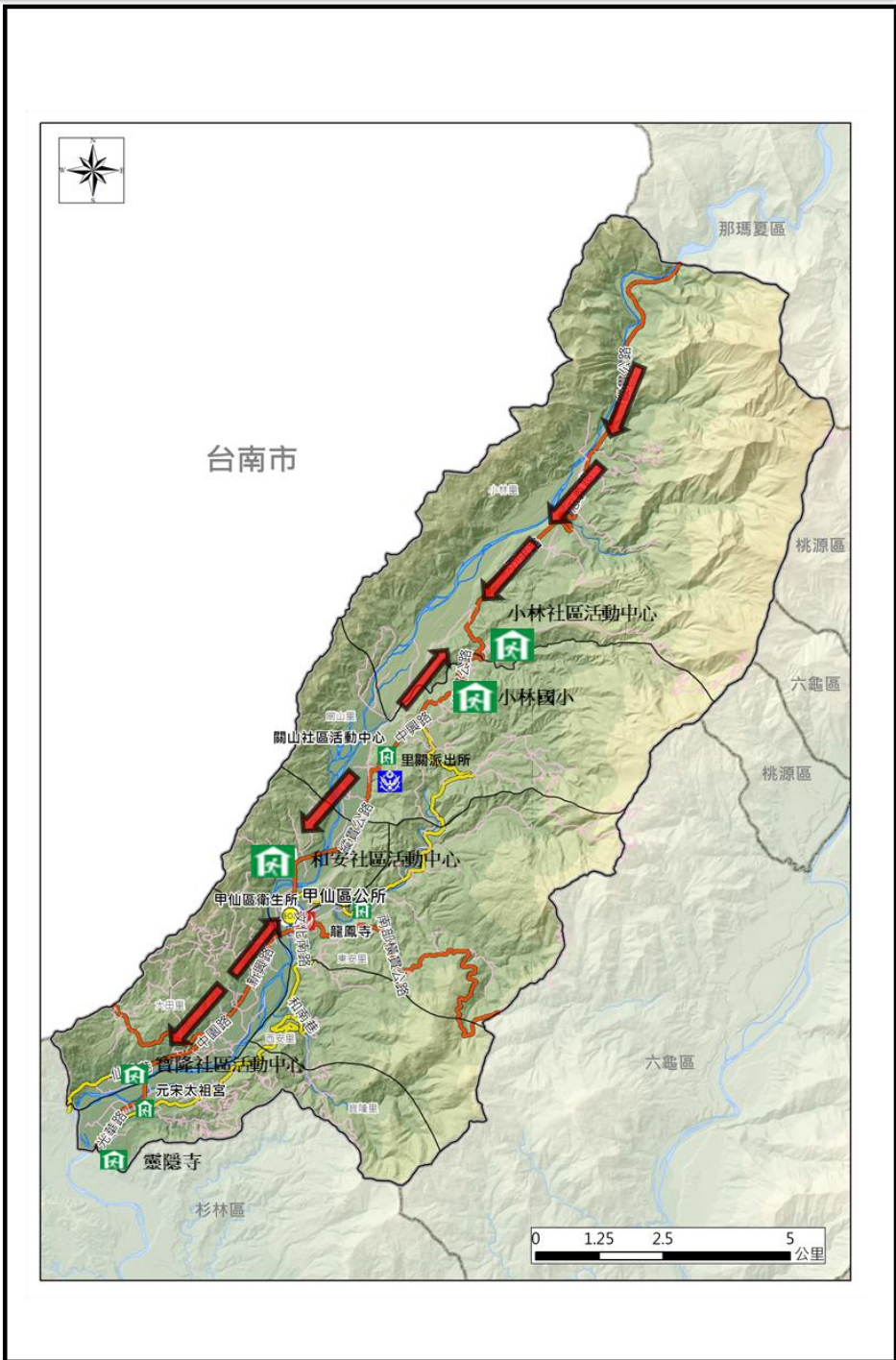

圖例		警察單位		凡那比颱風淹水點位		里界
		消防單位		莫拉克颱風淹水點位		區界
		醫療院所				一般道路
		避難處所		避難疏散方向		省道

杉林區

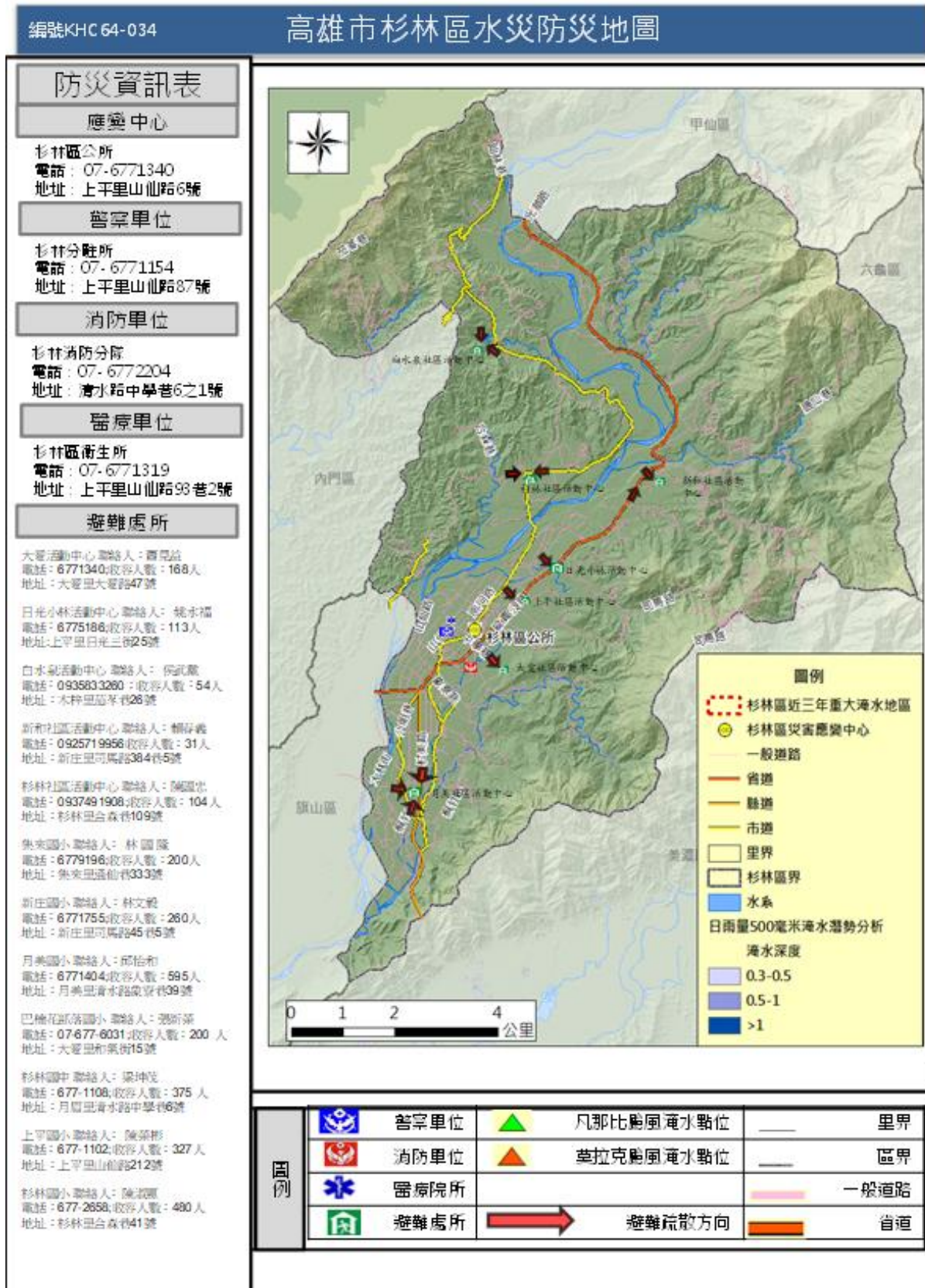

岡山區

高雄市岡山區水災災害防災地圖

編號KHC64-019

防災資訊表											
應變中心											
岡山區公所 電話：07-6276848 地址：岡山路343號											
警察單位											
岡山分局 地址：康天路10號 電話：07-621-2025	康天路10號 電話：07-621-6400										
康天路5號 電話：07-626-5134	中華路53號 電話：07-621-6401										
亞興派出所 地址：亞興路94號											
消防單位											
岡山消防分隊 地址：康天路19號 電話：07-621-2300											
醫療單位											
岡山區衛生所 地址：公園路50號 電話：07-621-2015	國語岡山醫院 地址：大港二路1號 電話：07-625-0919										
志立岡山醫院 地址：康天路12號 電話：07-622-2131	先進長安醫院 地址：岡山路380-1號 電話：07-621-9156										
通川醫院 地址：岡山路92號 電話：07-622-9292	樂安醫院 地址：樂校路300號 電話：07-625-6791										
<table border="1"> <tr> <td>警政單位</td> <td>里界</td> </tr> <tr> <td>消防單位</td> <td>區界</td> </tr> <tr> <td>警備隊所</td> <td>一般道路</td> </tr> <tr> <td>消防隊所</td> <td>省道</td> </tr> <tr> <td>↑</td> <td>避難疏散方向</td> </tr> </table>		警政單位	里界	消防單位	區界	警備隊所	一般道路	消防隊所	省道	↑	避難疏散方向
警政單位	里界										
消防單位	區界										
警備隊所	一般道路										
消防隊所	省道										
↑	避難疏散方向										

岡山區老人活動中心 聯絡人：林榮忠 電話：021-4193415 地址：康天路10號 收容人數：150人	公國西路14號公洲聯合 聯絡人：林榮忠 電話：021-4193415 地址：公國西路14號 收容人數：150人	高橋市岡山區普天國民小學 聯絡人：張淑玲 電話：021-4040940 地址：公國東路55號 收容人數：150人	高橋市岡山區崑山國民小學 聯絡人：黃山明 電話：021-2032340 地址：新橋東路30號 收容人數：200人	高橋市岡山區普明國民小學 聯絡人：李智杰 電話：021-2415941 地址：育英路30號 收容人數：200人
高橋市岡山區竹園國民小學 聯絡人：羅五仁 電話：021-30107440 地址：大仁北路1號 收容人數：200人	高橋市岡山區光福國民小學 聯絡人：石乙正 電話：021-2304950 地址：介壽路80號 收容人數：101人	高橋市岡山區和平國民小學 聯絡人：黃國盛 電話：021-4220440 和平路1號 收容人數：507人	高橋市岡山區崑山國民小學 聯絡人：李坤烈 電話：021-2819440 地址：海墘路258號 收容人數：2172人	高橋市岡山區崑山國民小學 聯絡人：劉世華 電話：021-2414440 地址：崑山路322號 收容人數：1190人
高橋市五洲國民小學 聯絡人：郭佳華 電話：021-22194214 地址：河墘路238號 收容人數：500人	高橋市五洲國民小學 聯絡人：洪五桂 電話：021-69699310 地址：潮人路1號 收容人數：30人	高橋市五洲國民小學 聯絡人：林宗敏 電話：021-69699311 地址：亞中街489號 收容人數：182人		

林園區



阿蓮區

高雄市阿蓮區水災防災地圖

編號KHC64-023

防災資訊表	
應變中心	
阿蓮區公所 電話：07-6311177#69-72 地址：阿蓮里民生路94號	
警察單位	
阿蓮分駐所 電話：07-6312029 地址：忠孝路226號	
消防單位	
阿蓮消防分隊 電話：07-6312019 地址：忠孝路202號	
醫療單位	
阿蓮區衛生所 電話：07-6317141 地址：民生路94-1號	
避難處所	
阿蓮區公所3樓會議室 聯絡人：翁耀臨/陳信宏 電話：07-6311177轉30或轉35 地址：阿蓮里民生路94號 收容人數：80	
高雄市阿蓮區 復安國民小學（備用） 聯絡人：王東波 電話：07-6333829轉50 地址：復安里復安167號 收容人數：20	
高雄市阿蓮區 中路國民小學（備用） 聯絡人：張永豪 電話：07-6312325轉40 地址：中路里中路里玄中路100號 收容人數：400	
高雄市長 阿蓮國民中學（備用） 聯絡人：孫慶彰 電話：07-6312045轉310 地址：阿蓮里民生路178號 收容人數：500	
高雄市阿蓮區 阿蓮國民小學（備用） 聯絡人：吳嘉燕 電話：07-6312049轉230 地址：阿蓮里民族路163號 收容人數：500	

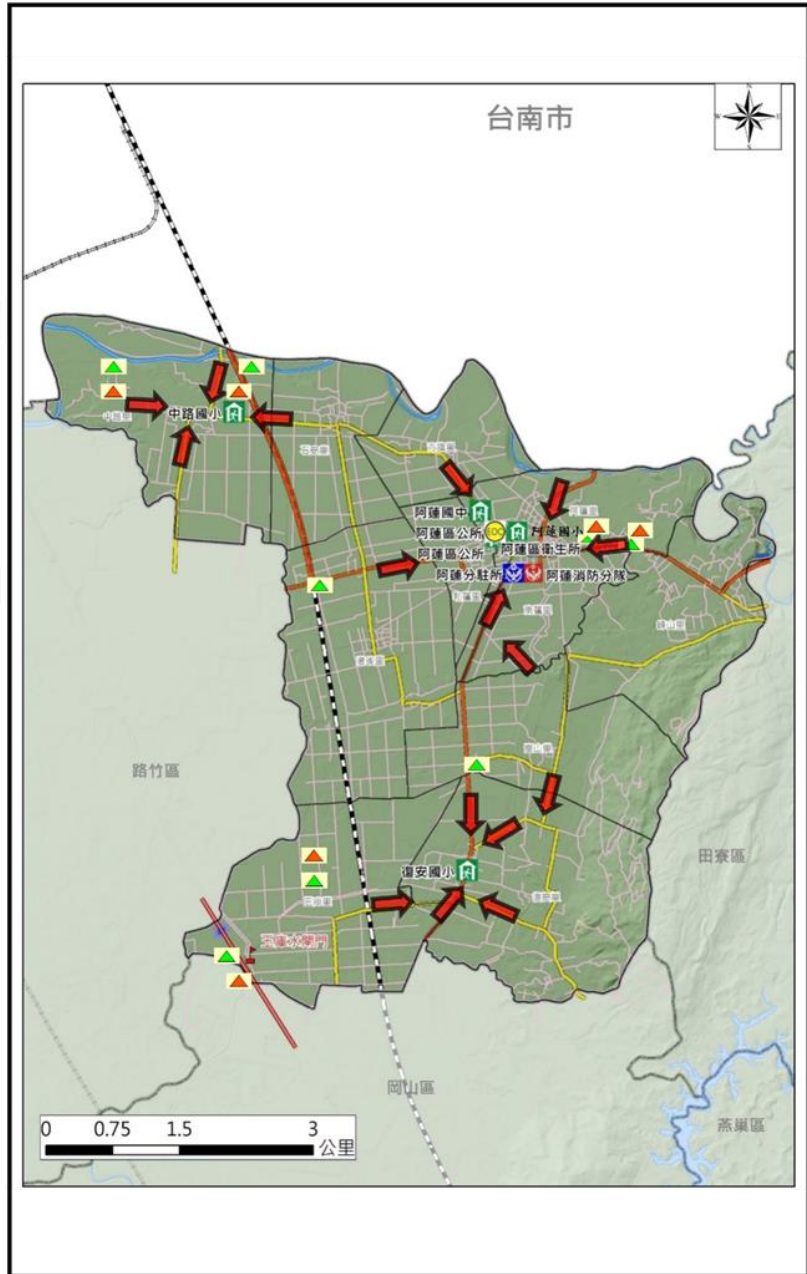

圖例					
	警察單位		111年無重大淹水點位		里界
	消防單位		110年豪雨淹水點位		區界
	醫療院所		0519豪雨淹水點位		一般道路
	避難處所		避難疏散方向		省道

前金區

高雄市前金區水災防災地圖

編號:KHCG4-007

防災資訊表	
應變中心	
前金區公所	電話：07-2723133 地址：自強二路169號3、4樓
警察單位	
自強路派出所	電話：07-2910188 地址：自強二路63號
前金分駐所	電話：07-2212901 地址：中正四路174號
消防單位	
前金消防分隊	電話：07-2613836 地址：中正四路191號
醫療單位	
高雄市立大同醫院	電話：07-2618131 地址：中華三路68號
避難處所	
高雄女中	
聯絡人：林香吟	電話：07-2212533 地址：博孝里五福三路122號 收容人數：1145
前金國中	
聯絡人：黃微雅	電話：07-2725981 地址：後金里六合二路278號 收容人數：1218
建國國小	
聯絡人：朱柏州	電話：07-2860128 地址：草江里自立二路111號 收容人數：516
前金區公所5樓禮堂	
聯絡人：邱慧萍	電話：07-2723133 地址：自強二路169號三、四樓 收容人數：25
前金國小	
聯絡人：陳瓊如	電話：07-2829001 地址：國民里大同二路61號 收容人數：1564



圖例			
	警察單位		0719豪雨淹水點位
	消防單位		0823豪雨淹水點位
	醫療院所		避難疏散方向
	避難處所		區界
			一般道路
			省道
			里界

前鎮區

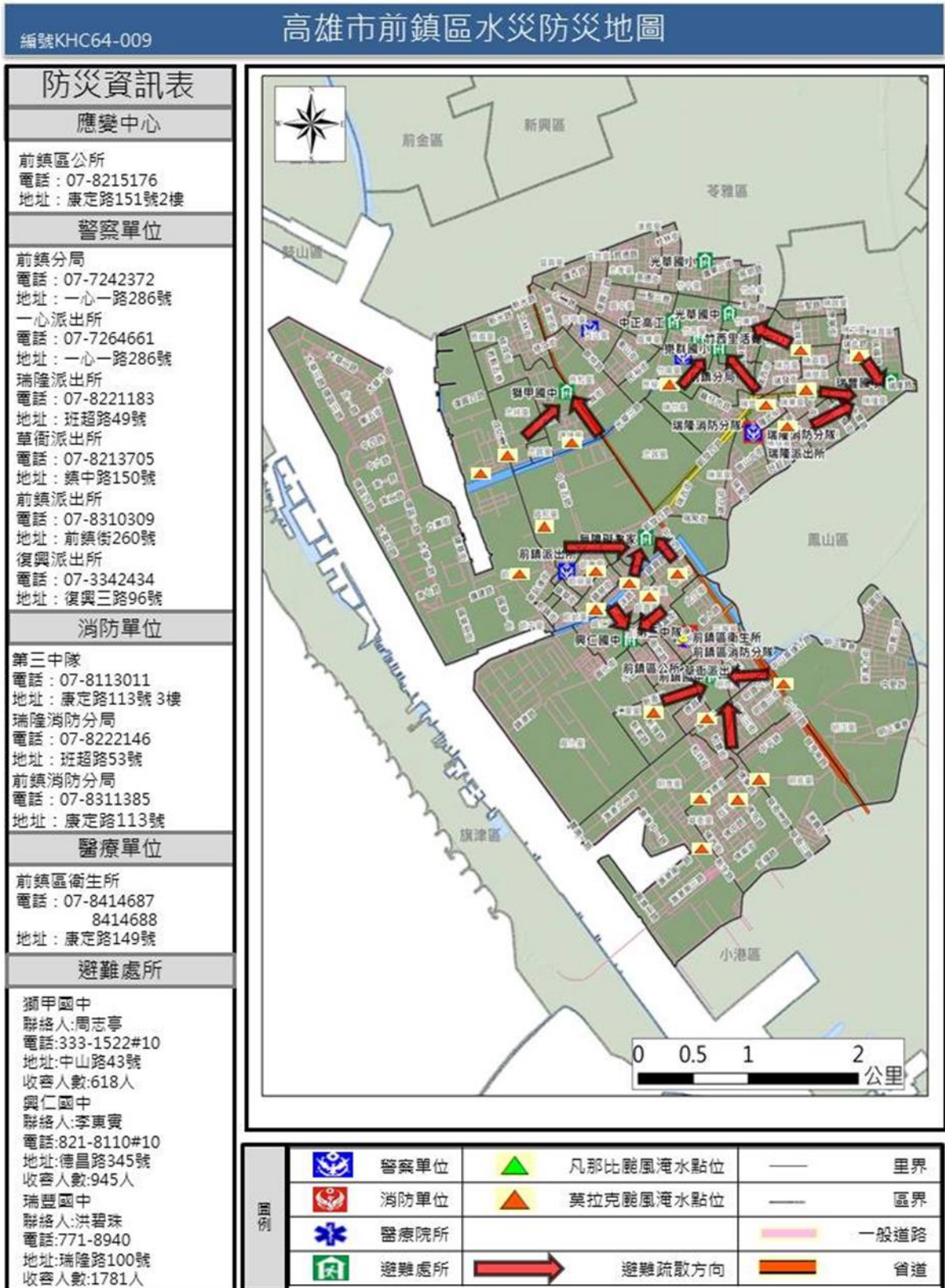

美濃區

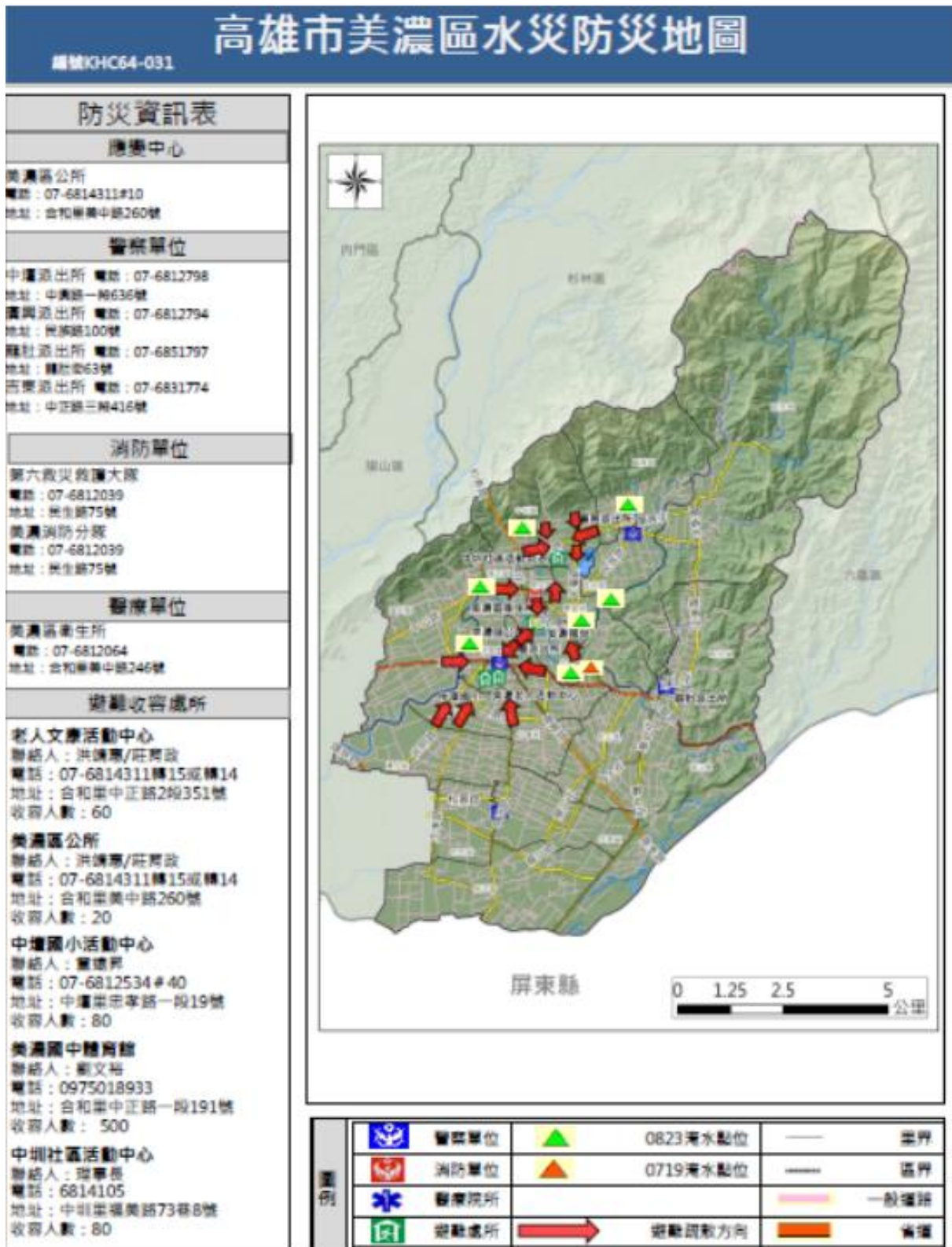

苓雅區

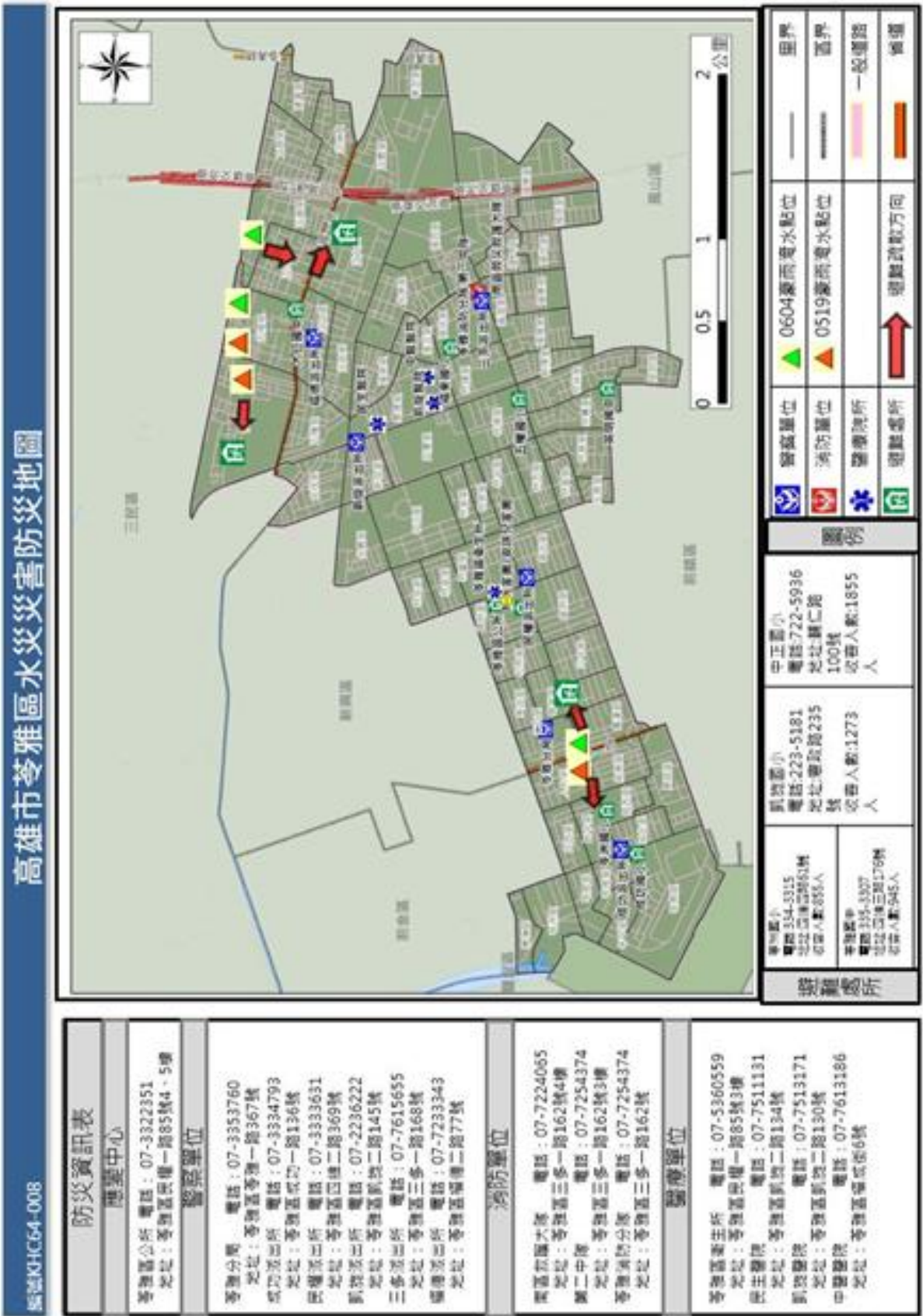

防災資訊表	<p>應變中心</p> <p>苓雅區公所 電話: 07-3322351 地址: 苓雅區民權一路85號4、5樓</p> <p>警察單位</p> <p>苓雅分局 電話: 07-3353760 地址: 苓雅區孝德一路367號</p> <p>成功派出所 電話: 07-3334793 地址: 苓雅區成功一路136號</p> <p>民權派出所 電話: 07-3333651 地址: 苓雅區四維二路369號</p> <p>凱旋派出所 電話: 07-2236222 地址: 苓雅區凱旋二路145號</p> <p>三多派出所 電話: 07-7615655 地址: 苓雅區三多一路168號</p> <p>華新派出所 電話: 07-7233343 地址: 苓雅區福權二路77號</p>
	<p>消防單位</p> <p>興富消防大隊 電話: 07-7224065 地址: 苓雅區三多一路162號4樓</p> <p>興二中隊 電話: 07-7254374 地址: 苓雅區三多一路162號3樓</p> <p>苓雅消防分隊 電話: 07-7254374 地址: 苓雅區三多一路162號</p>
	<p>醫療單位</p> <p>苓雅區衛生所 電話: 07-5360559 地址: 苓雅區民權一路85號3樓</p> <p>民生醫院 電話: 07-7511131 地址: 苓雅區凱旋二路134號</p> <p>凱旋醫院 電話: 07-7513171 地址: 苓雅區凱旋二路130號</p> <p>中醫醫院 電話: 07-7613186 地址: 苓雅區福權成街6號</p>

茄萣區



梓官區

高雄市梓官區水災防災地圖

防災資訊表	
應變中心	
梓官區公所 電話：6174111 地址：梓官路258號	
警察單位	
赤崁派出所 電話：6101404 地址：赤崁西路12號	
消防單位	
梓官消防分隊 電話:6192894 地址：進學路136號	
醫療單位	
梓官區衛生所 電話:6103050 地址：公館路45號	
避難處所	
梓官區公所 聯絡人:楊玗珍/許秀桃 電話：07-6174111轉311 07-6174111轉315 地址：梓義里梓官路258號 收容人數：60	
梓官國中 聯絡人：黃景隆 電話：07-6172854*31 地址：梓信里中學路71號 收容人數：400	

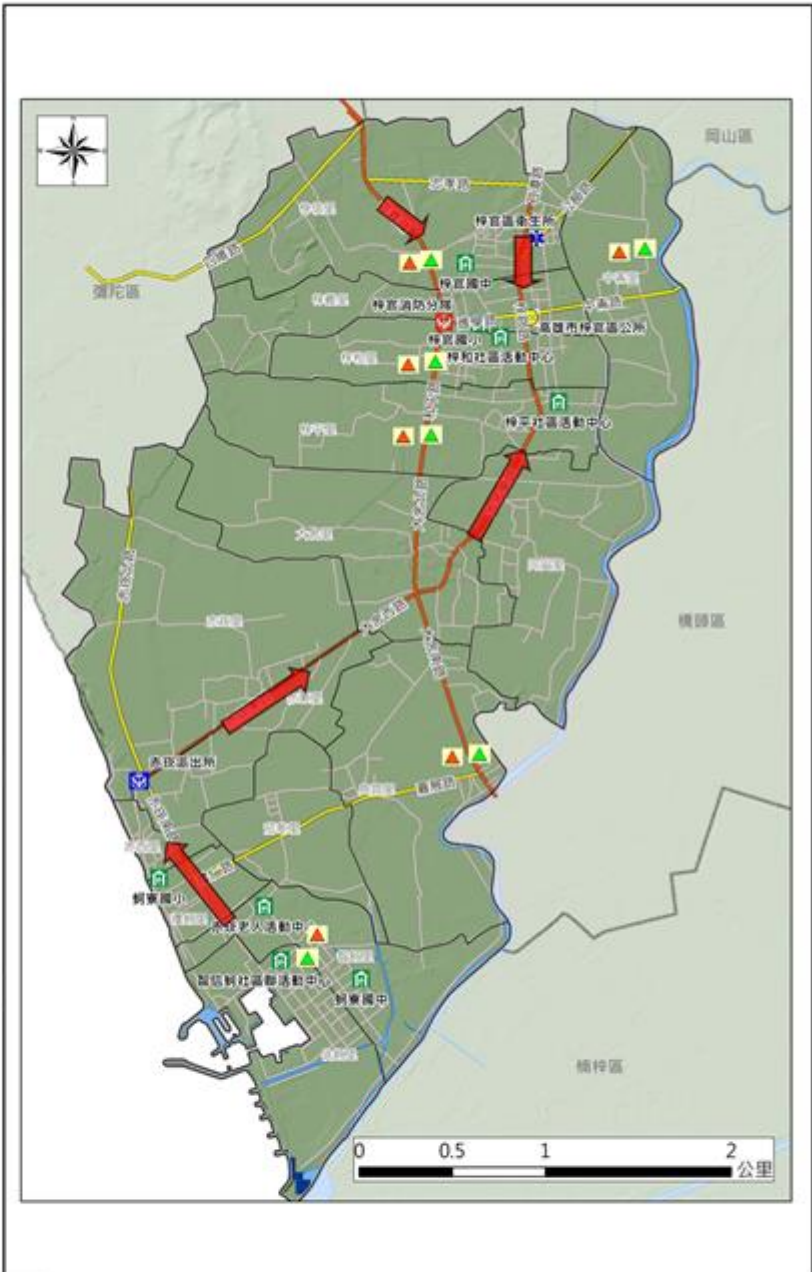

圖例			
	警察單位		0719豪雨
	消防單位		0823豪雨
	醫療院所		
	避難處所		避難疏散方向
			里界
			區界
			一般道路
			省道

鳥松區

高雄市鳥松區水災災害防災地圖

編號 KHC64-018

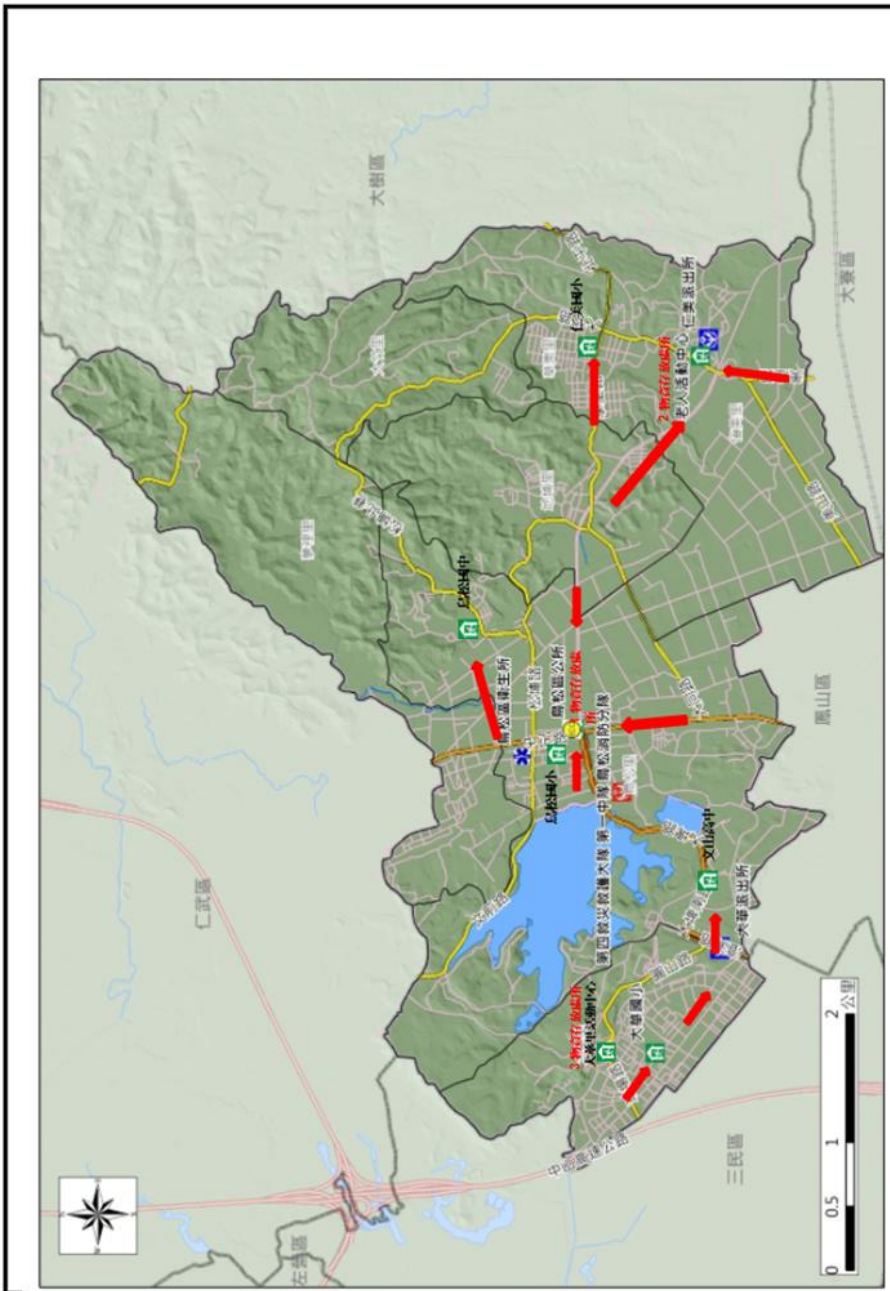

防災資訊表	
應變中心	
鳥松區公所 電話：07-7314191-3、7314815 地址：鳥松區中正路 98 號	
警察單位	
仁美派出所 電話：07-7314057 地址：鳥松區仁美里仁德路 16 號	
大華派出所 電話：07-3701994 地址：鳥松區澄清路 821 號	
消防單位	
第四救災救護大隊 第一中隊 電話：07-7329759 地址：鳥松區鳥松村公園路 51 號	
鳥松消防分隊 電話：07-7329759 地址：鳥松區鳥松村公園路 51 號	
醫療單位	
鳥松區衛生所 電話：07-7316404 地址：鳥松區文前路文北巷 1 弄 4 號	

避難處所	<p>鳥松區公所：聯絡人：林清海 電話：07-7314191-14 地址：鳥松區中正路 98 號 收容人數：50 人</p> <p>大華國小：聯絡人：謝正佳主任 電話：007-7313959-60 地址：鳥松區澄清路 200 號 收容人數：545 人</p> <p>老人活動中心：聯絡人：王新財課長 電話：07-7314191-117 地址：鳥松區仁德路 11 號 收容人數：150 人</p> <p>文山國中：聯絡人：區長辦公室 電話：07-7327241-0 地址：鳥松區文前路 31 號 收容人數：925 人</p> <p>鳥松國小：聯絡人：區長辦公室 電話：07-7327804-0 地址：鳥松區文前路 32 號 收容人數：454 人</p> <p>鳥松國中：聯絡人：林登輝組長 電話：07-7323774-311 地址：鳥松區澄清巷 5 之 1 號 收容人數：聯絡人：潘中義組長 電話：07-7315633-840 地址：鳥松區華山路 2 號 收容人數：520 人</p>
避難處所	
圖例	
警察單位	凡那比颱風淹水點位
消防單位	莫拉克颱風淹水點位
醫療院所	一般道路
避難處所	避難疏散方向
	里界
	區界
	省道

湖內區

高雄市湖內區水災災害防災地圖

編號KHC64-025

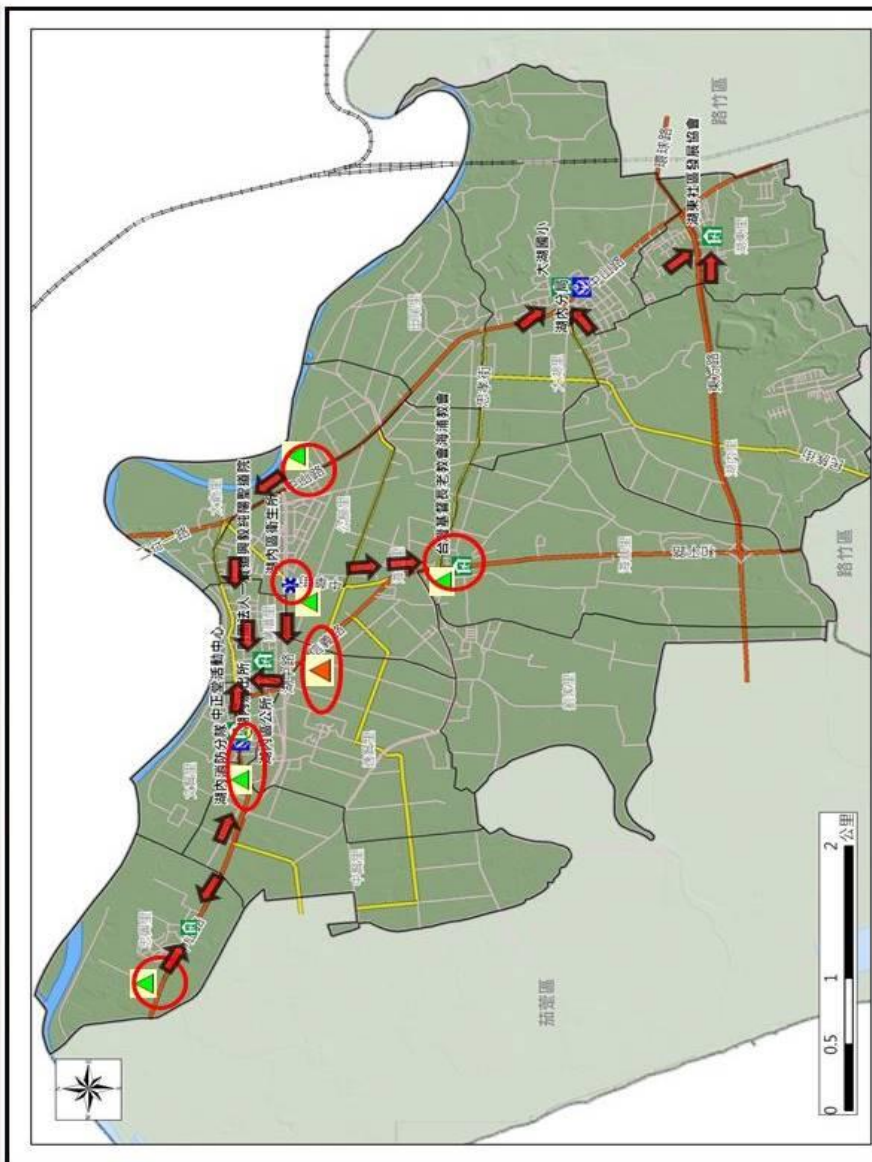

防災資訊表
應變中心
湖內區公所 電話：07-6991221-2 地址：中興里中正路二段77號
警察單位
湖內分局 電話：07-69932155 地址：中山路一段290號
湖內派出所 電話：07-6993229 地址：湖內區中正路二段95號
消防單位
湖內消防分隊 電話：07-699-5884 地址：中正路二段路93號
醫療單位
湖內區衛生所 電話：07-6993009 地址：海埔里湖中路203號
避難處所
中正堂 聯絡人：梁志彰 電話：0932-837411 地址：中正路二段79號 收容人數：200人
明榮國小活動中心 聯絡人：陳信輝 電話：0928-763671 地址：保生路103號 收容人數：600人

避難處所	海埔國小 聯絡人：陳定國 電話：0952-385958 地址：志孝街256號 收容人數：600人	湖內國中 聯絡人：史錦美 電話：0985-097401 地址：中山路二段63號 收容人數：600人	大湖國小 聯絡人：胡麗璋 電話：0929-176880 地址：長權路2號 收容人數：700	湖內區活動中心 聯絡人：許佩加 電話：0910-738655 地址：民生街252號 收容人數：100人	三崙國小 聯絡人：張國輝 電話：0953-535043 地址：中正路二段544號 收容人數：200人
圖例	警察單位	消防單位	醫療院所	避難處所	避難疏散方向
	0719號風淹水點位	0823號風淹水點位			
	區界	區界	一級道路	省道	
	區界	區界	一級道路	省道	

新興區

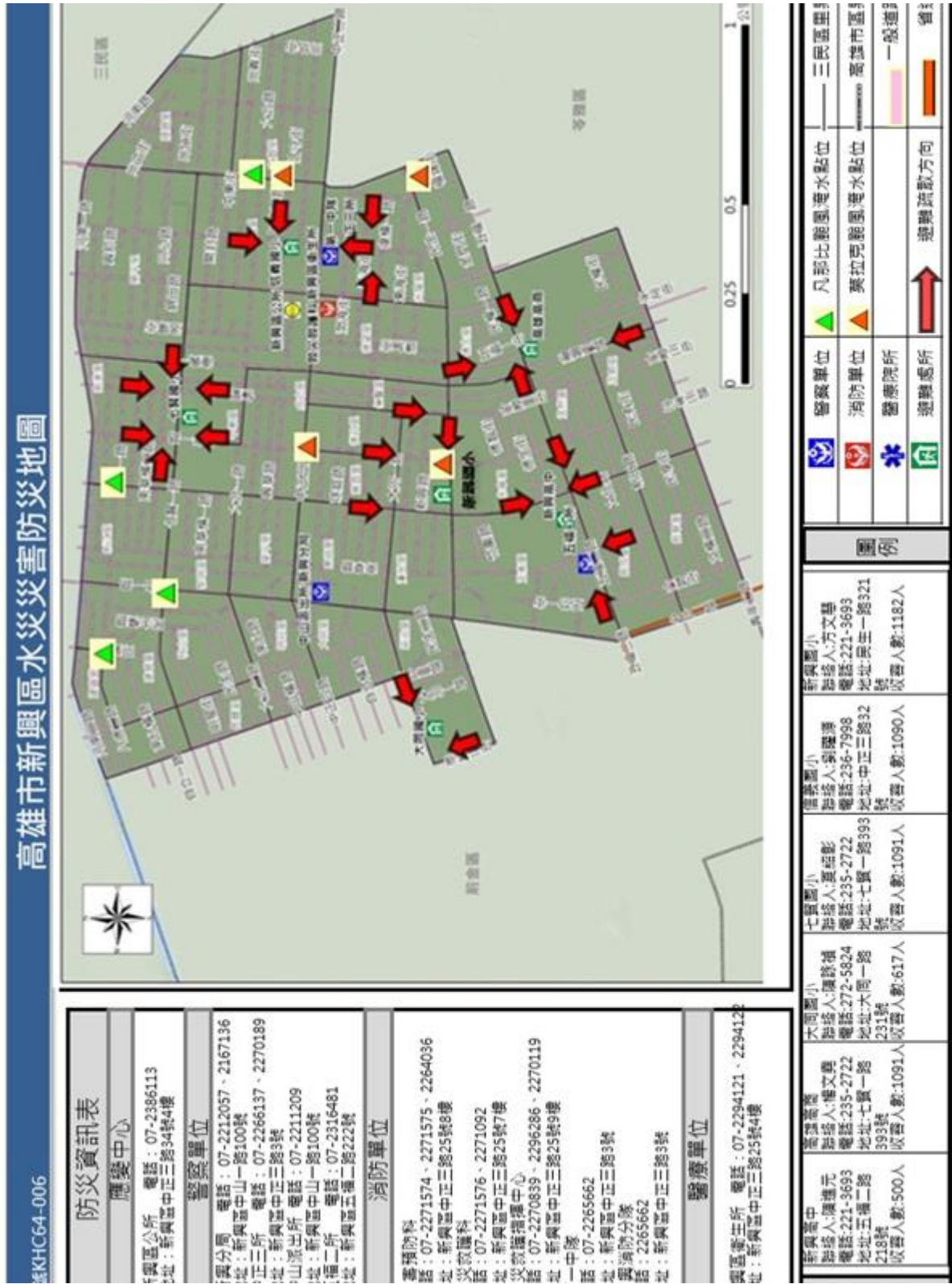

楠梓區

高雄市楠梓區水災災害防災地圖

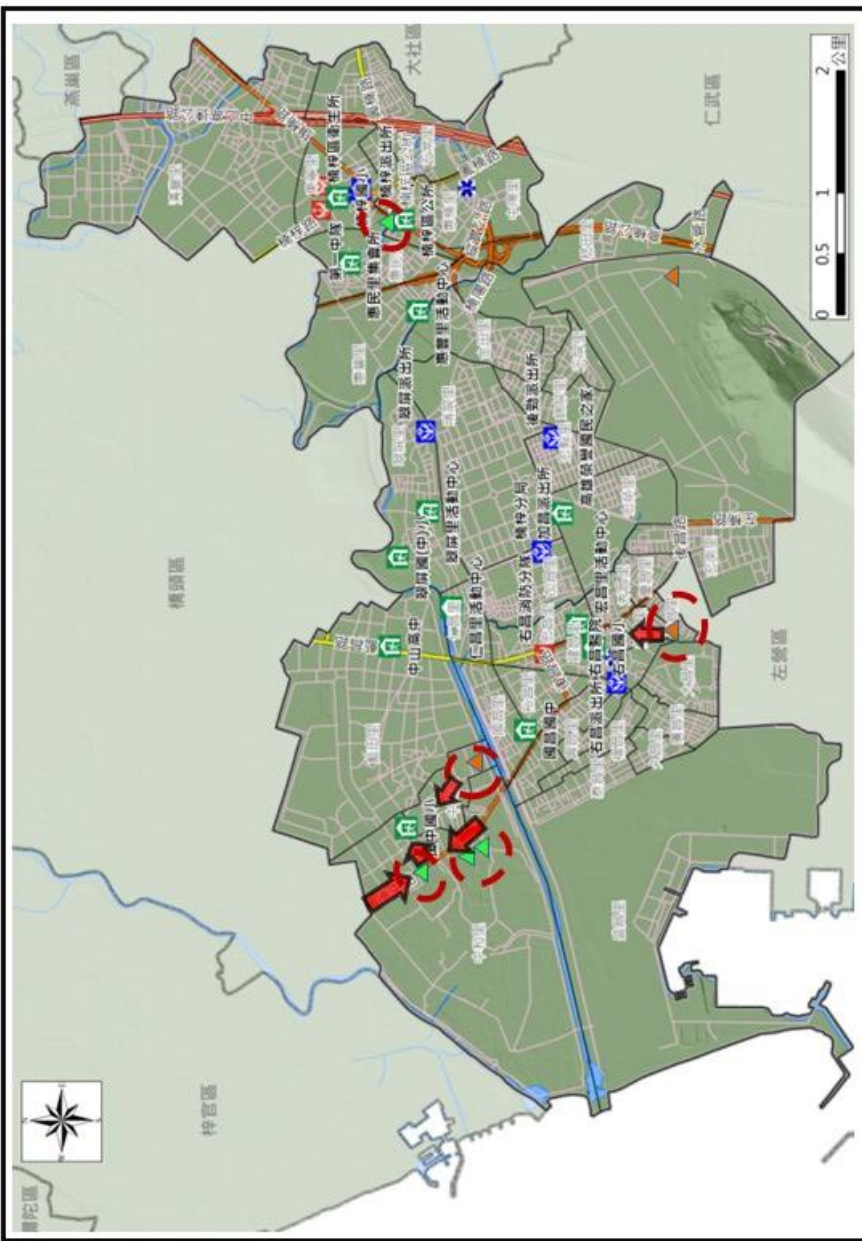

	警察單位		110年0805豪雨淹水點位		里界
	消防單位		111年0816豪雨淹水點位		區界
	醫療院所		近三年重大淹水地區		一般道路
	避難處所		避難疏散方向		省道

<p>編號KHC64-004</p> <p>防災資訊表</p>	
<p>應變中心</p> <p>楠梓區公所 電話：07-3517121 地址：楠梓新路264號</p>	
<p>警察單位</p> <p>楠梓分局 電話：07-3653190 地址：外潭西路119號</p> <p>加自派出所 電話：07-3655961 地址：外潭西路119號</p> <p>右昌派出所 電話：07-3612977 地址：建自里右昌街250號</p> <p>楠梓派出所 電話：07-3511145 地址：康寧里潭楠路25號</p> <p>後勁派出所 電話：07-3612554 地址：松寮里後自路214號</p> <p>翠屏派出所 電話：07-3649783 地址：翠屏里德祥路147號</p>	
<p>消防單位</p> <p>第一中隊 電話：07-3526040 地址：楠梓路418號3樓</p> <p>楠梓消防分隊 電話：07-3533651 地址：楠梓路418號</p> <p>右昌消防分隊 電話：07-3651482 地址：後自路1133號</p>	
<p>醫療單位</p> <p>楠梓區衛生所 電話：07-3512110、3512119 地址：楠梓路202號</p> <p>建仁醫院 電話：07-3517166 地址：楠梓路136號</p> <p>右昌醫院 電話：07-3643388 地址：軍校路930號</p>	
<p>避難處所</p> <p>援中國小 聯絡人：謝瑛瑛 電話：361-2193 地址：大潭26街1150號 收容人數：345人</p> <p>中山高中 聯絡人：林香吟 電話：346-1116 地址：藍昌路416號 收容人數：2,541人</p> <p>皇光國小 聯絡人：蔡專淑 電話：361-2078 地址：後昌路842號 收容人數：1,273人</p>	

路竹區

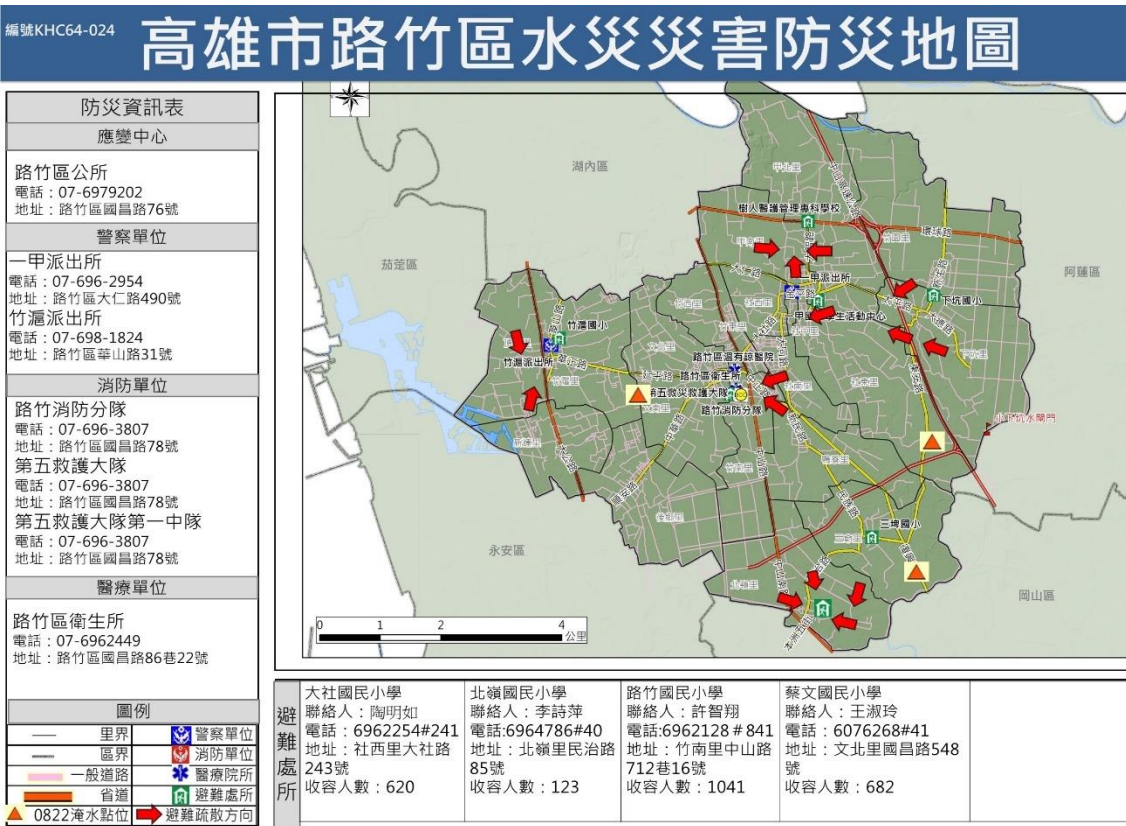
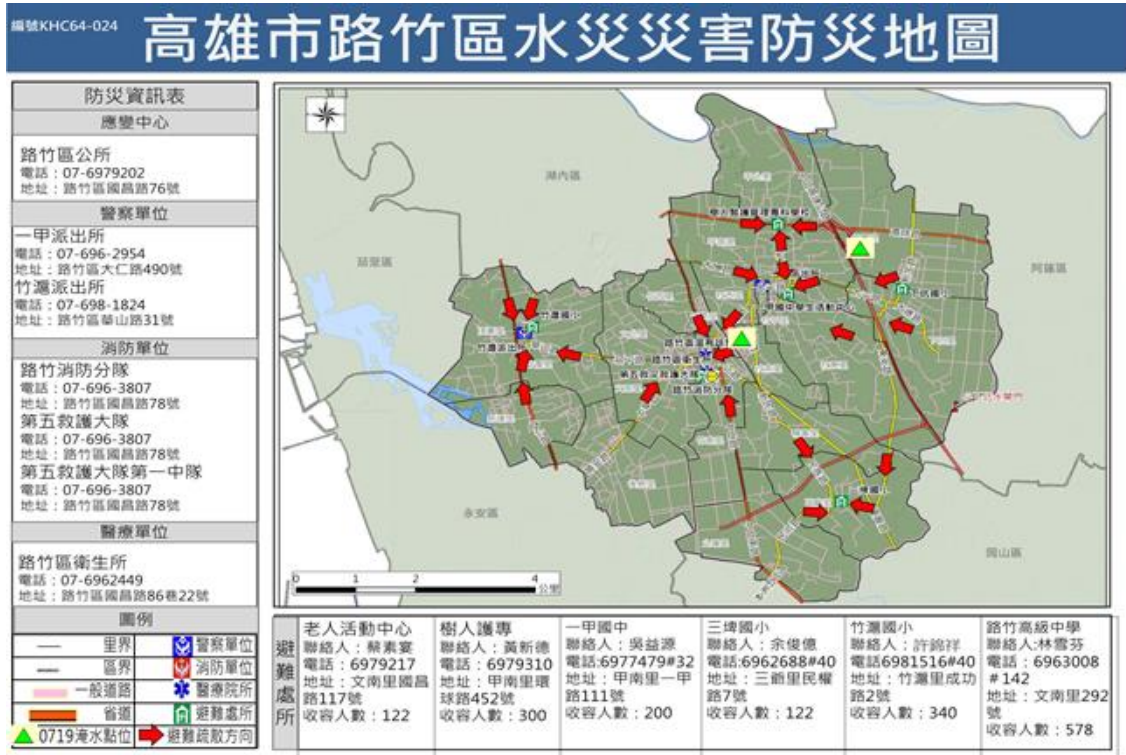

5

鼓山區

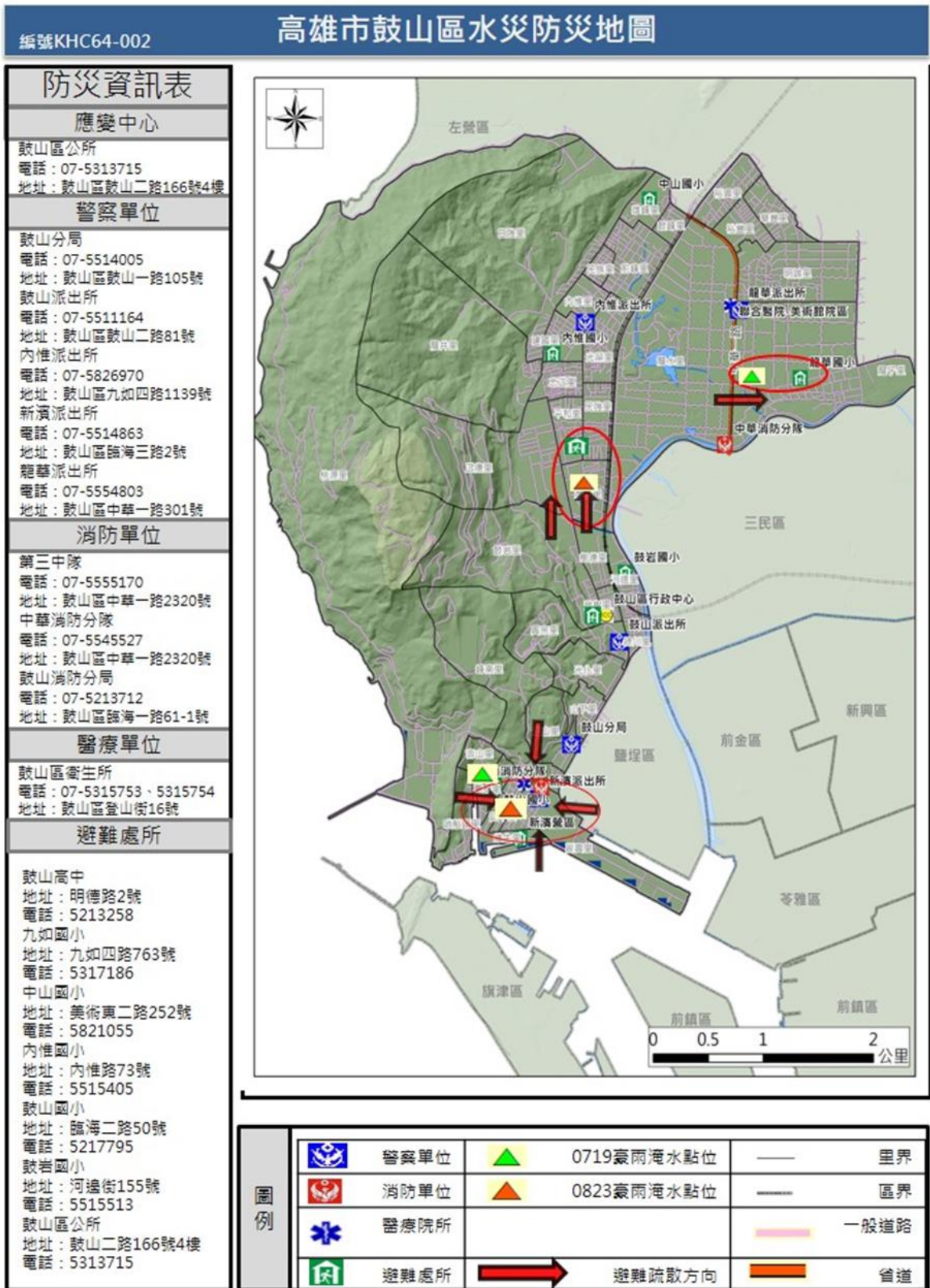

旗山區

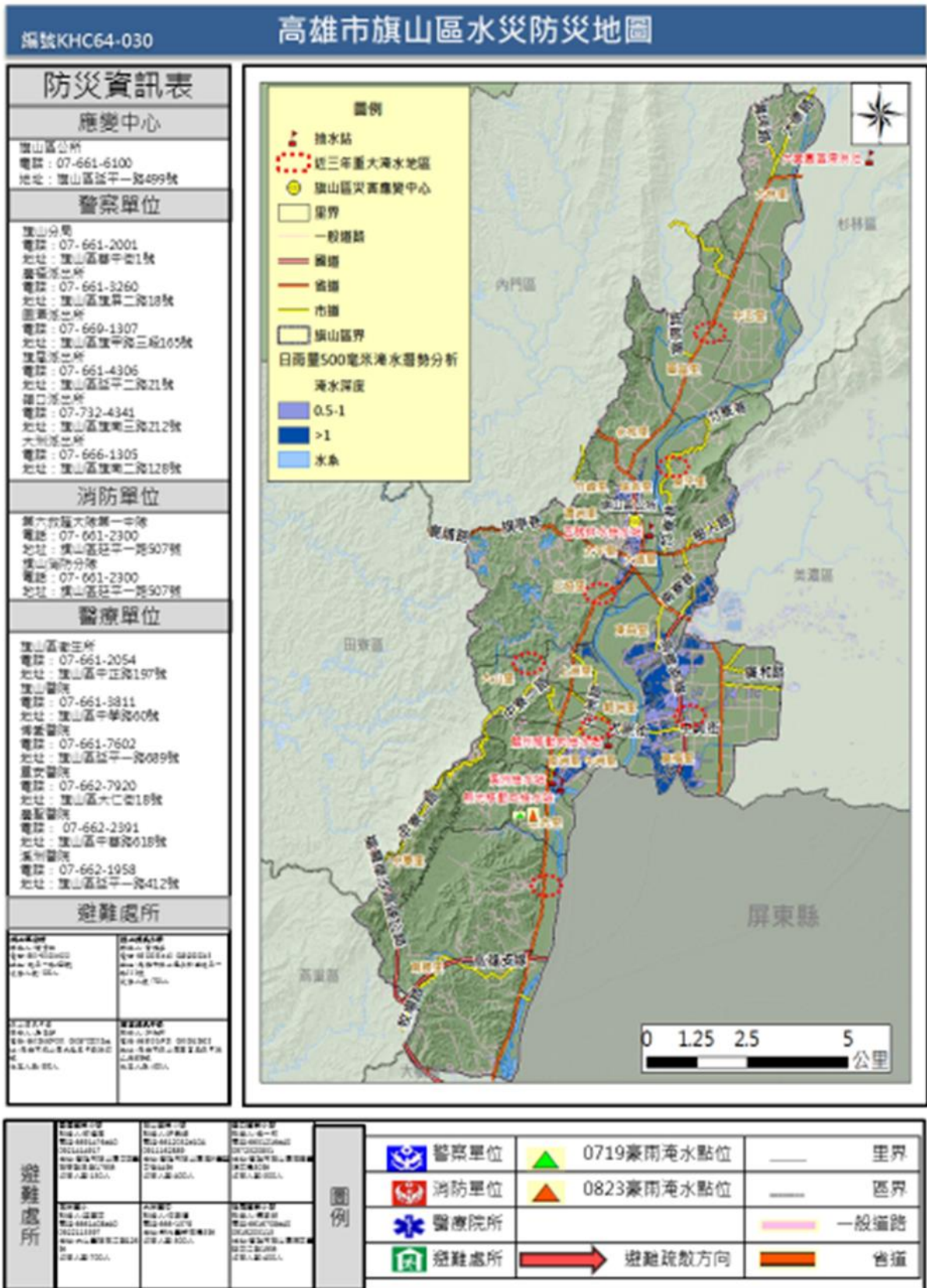

旗津區

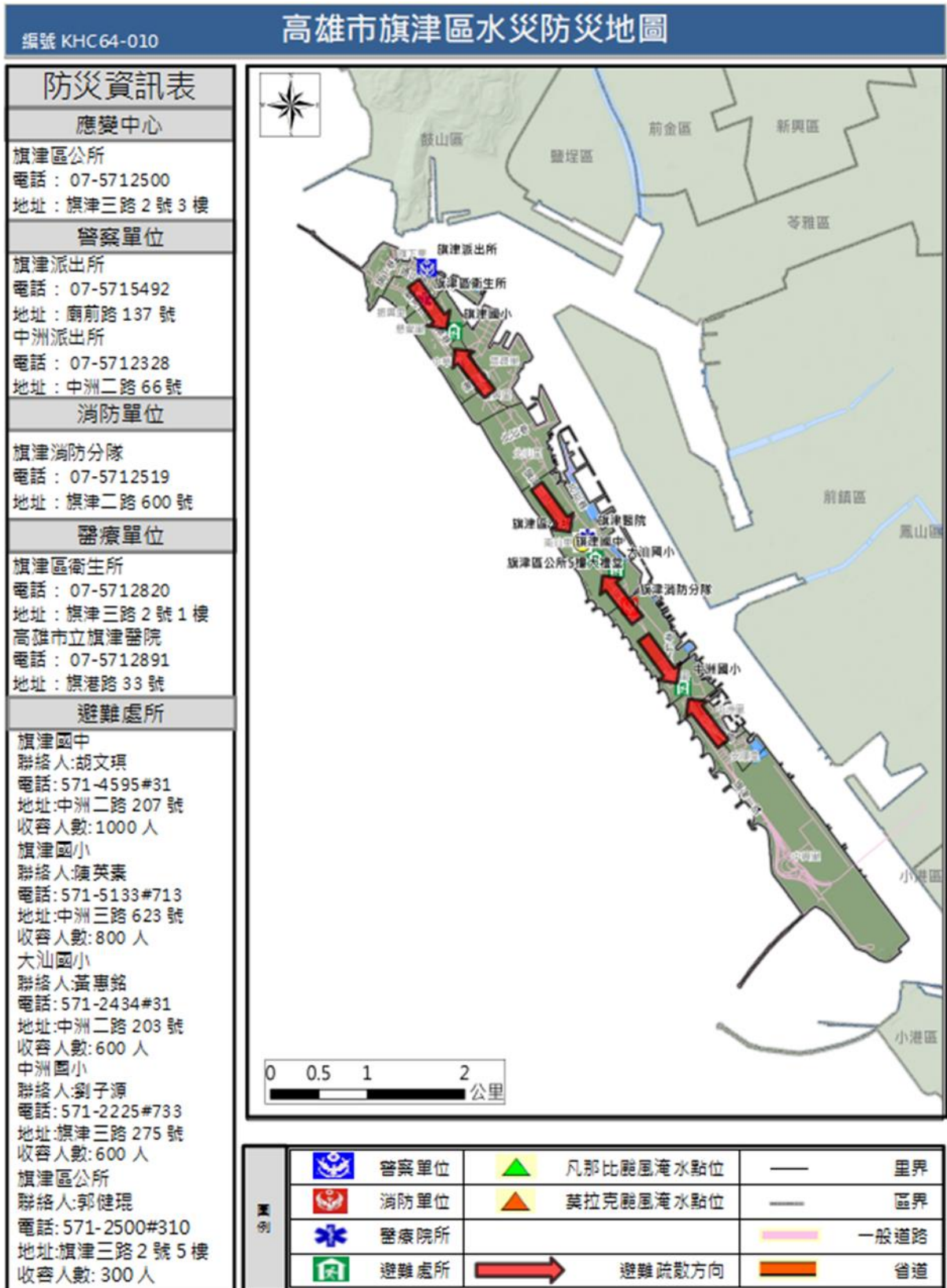

鳳山區

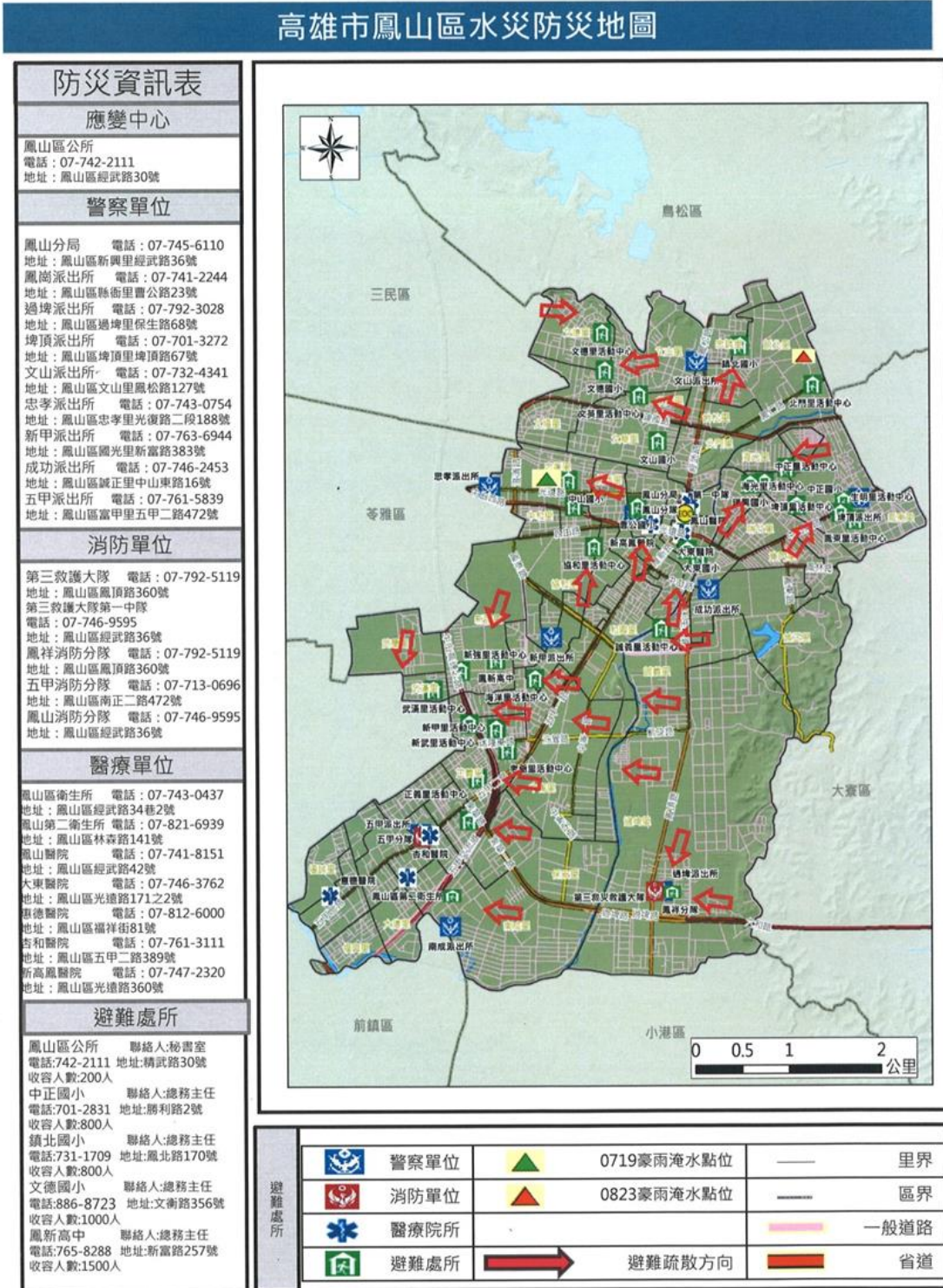

橋頭區

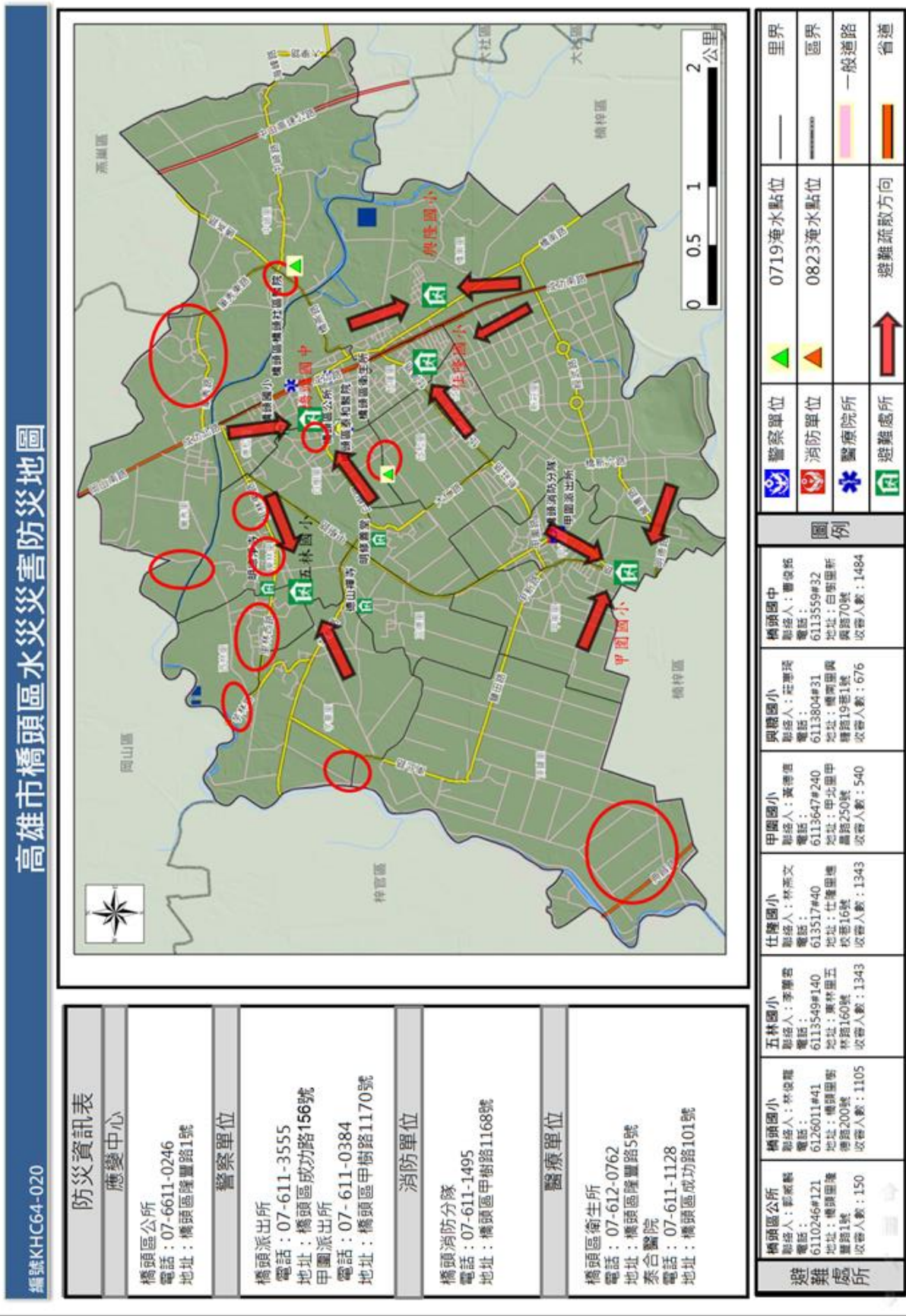

彌陀區

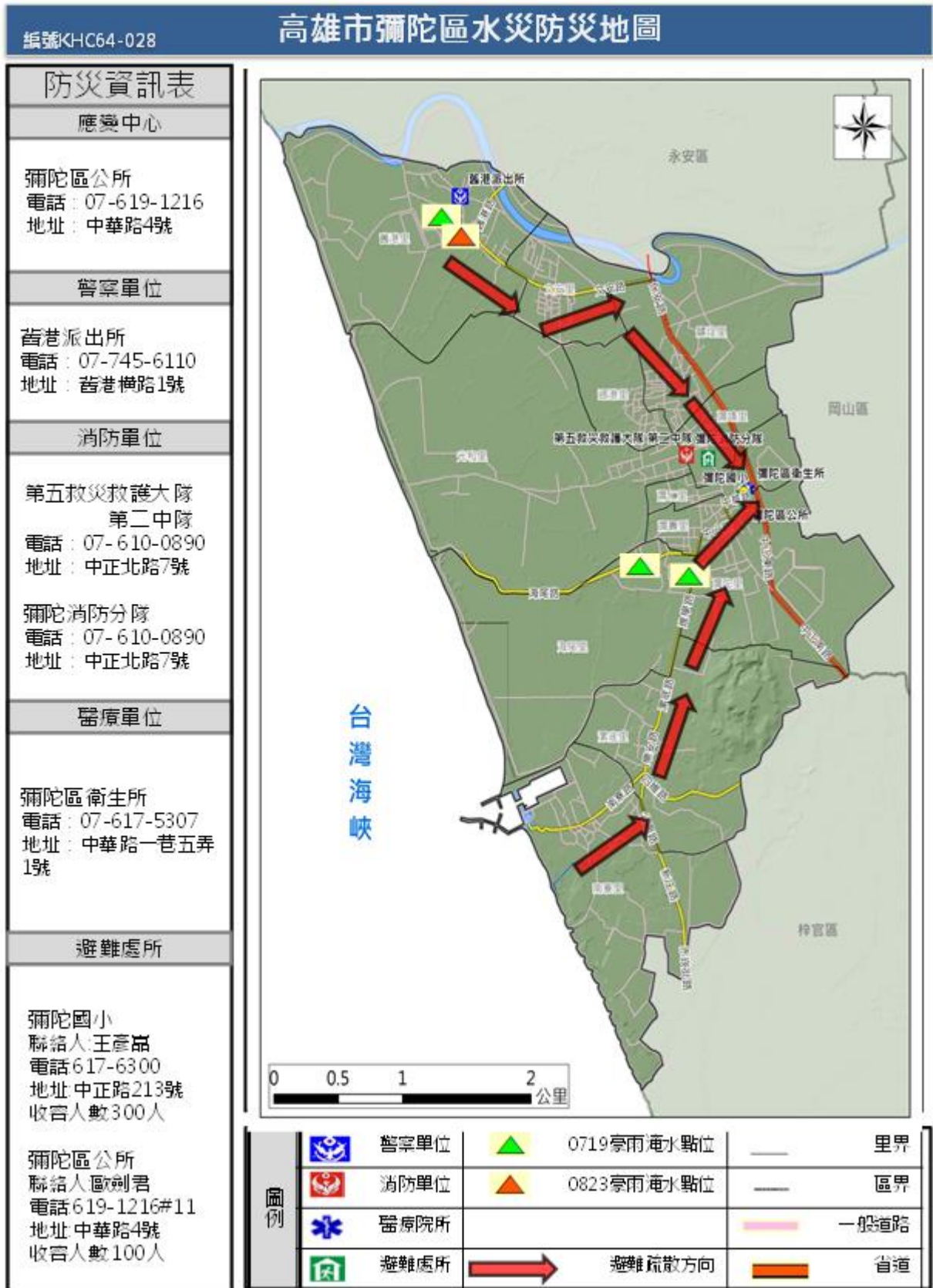

鹽埕區



附錄 8、高雄市轄內水災避難據點位置表

鄉鎮市	避難所名稱	地址	聯絡人	聯絡電話	收容人數
三民區	高雄市三民區公所	哈爾濱街 215 號 9 樓	陳俊臣		100
三民區	高雄市高雄中學	建國三路 50 號	吳麗娟總務組 長		2794
三民區	高雄市三民國小	建國三路 216 號	楊志明主任		818
三民區	高雄市鼎金國小	鼎山街 375 號	林雅珮主任		1345
三民區	高雄市愛國國小	十全一路 1 號	陳清桔組長		709
三民區	高雄市十全國小	十全二路 162 號	楊阿棉主任		1509
三民區	高雄市正興國小	大豐二路 20 號	黃雅慧主任		1818
三民區	高雄市博愛國小	十全一路 202 號	劉松柏主任		982
三民區	高雄市獅湖國小	鼎金後路 495 號	吳株榕主任		1582
三民區	高雄市莊敬國小	大昌一路 200 號	邱女玲主任		2036
三民區	高雄市民族國小	平等路 197 號	張智麒總務組 長		1582
三民區	高雄市光武國小	光武路 35 號	林博源主任		1564
三民區	高雄市東光國小	黃興路 206 號	鍾怡芳主任 梁業隆事務組 長		2036
三民區	高雄市陽明國小	義德路 52 號	張仁志事務組 長		1527
三民區	高雄市河濱國小	市中一路 339 號	李紅蓉主任		745
三民區	德智、德仁里活動 中心	自由一路 52 號	李明同		200
三民區	安東、安和、達明 聯合里活動中心	松江街 250 號（三民公 園內）	張簡王玉珠		100
三民區	安宜里活動中心	自立一路 535 號	周黃俊宇		300
三民區	德北、十全、十美 聯合里活動中心	德北街 170 號	李仁祥		200
三民區	中都地區聯合里活 動中心	同盟三路 442 號	林財旺		500
三民區	千歲、千北、立 德、鳳南聯合里活 動中心	三民街 222 號	林平長		200
三民區	三塊厝聯合里活動 中心	三民街 39-1 號	陳國欽		500
三民區	寶安里活動中心	覺民路 585 號	黃柏澤		50

鄉鎮市	避難所名稱	地址	聯絡人	聯絡電話	收容人數
三民區	寶珠溝里活動中心	壽昌路 2 號	林昆明		500
三民區	本和里活動中心	大和街 190 號	陳文旗		300
三民區	灣愛里活動中心	大昌一路 270 巷 2 號	李永貴		200
三民區	鼎中、鼎力、鼎西、鼎金、鼎強、鼎盛聯合里活動中心	鼎力路 125-1 號地下一樓	沈巽榮		400
三民區	高雄市立三民高級中學	金鼎路 81 號	秦桂英主任		886
三民區	高雄市立高雄高級工業職業學校	建工路 419 號	馬建能主任		1309
三民區	高雄市立三民國民中學	十全一路 200 號	陳志嘉主任		964
三民區	高雄市立正興國民中學	覺民路 850 號	陳美玲主任		1455
三民區	高雄市立民族國民中學	覺民路 363 號	廖光祥主任		1673
三民區	高雄市立陽明國民中學	義華路 166 號	吳昌和主任		2130
三民區	高雄市立鼎金國民中學	鼎山街 445 號	吳南志主任		1273
大社區	大社老人文康中心	高雄市大社區金龍路 65 號	巫光寅		200
大社區	大社國中體育場	高雄市大社區翠屏路 100 號	張義昌		500
大社區	大社區中山堂	高雄市大社區自強街 3 號	吳宗泯		150
大社區	保安里活動中心	高雄市大社區大社路 87-3 號	林益勝		80
大社區	中里社區活動中心	高雄市大社區文明路 10 巷 3 號	王佐楷		70
大寮區	高雄市立大寮幼兒園	鳳林三路 492 號	許晏榕		150
大寮區	高雄市大寮區永芳國民小學	進學路 151 號	陳榴明		600
大寮區	大寮區公所 3 樓禮堂	鳳林三路 19 巷 44 號	林秀米		60

鄉鎮市	避難所名稱	地址	聯絡人	聯絡電話	收容人數
大寮區	高雄市立大寮國民中學	正氣路 79 號	鄒積貴		150
大寮區	高雄市立潮寮國民中學	高雄市大寮區潮寮路 51-9 號	江振瑞		60
大寮區	高雄市大寮區中庄國民小學	高雄市大寮區民揚路 28 號	嚴高一		600
大寮區	高雄市大寮區後庄國民小學	高雄市大寮區鳳林一路 300 巷 80 號	周鳳英		360
大寮區	高雄市大寮區忠義國民小學	忠義路 1 號	越梁德安		200
大寮區	高雄市大寮區溪寮國民小學	溪寮路 69 號	洪國祥		400
大寮區	高雄市大寮區翁園國民小學	翁園路 79 號	陳白娟		50
大寮區	高雄市大寮區大寮國民小學	大寮路 740 號	陳奇皇		420
大寮區	高雄市大寮區山頂國民小學	山頂路 211 號	許天送		200
大寮區	高雄市大寮區潮寮國民小學	潮寮路 61 號	吳郁婷		100
大寮區	高雄市大寮區昭明國民小學	鳳林一路 300 巷 80 號	羅婉婷		350
大寮區	輔英科技大學	進學路 151 號	值班警衛(警衛室) 值班教官(校安中心)		600
大寮區	中山學校財團法人 高雄市中山高級工商職業學校	正氣路 79 號	宋大成教官		600
大寮區	高雄縣私立高英高級工商職業學校	鳳林三路 19 巷 44 號	孫士育		600
大樹區	高雄市大樹區綜合體育館	高雄市大樹區九曲里九大路 639 號	謝瑛民		200
大樹區	高雄市大樹區公所三樓禮堂	高雄市大樹區龍目路 158 號	邱睦婷		100
小港區	高雄市小港區二苓國民小學	立群路 6 號	徐庭皓		1000

鄉鎮市	避難所名稱	地址	聯絡人	聯絡電話	收容人數
小港區	高雄市小港區港和國民小學	平和南路 300 號	顏志昌		250
小港區	高雄市小港區華山國民小學	華仁街 1 號	蕭永男		901
小港區	高雄市小港區明義國民小學	明義街 77 號	焦熙昌		200
小港區	國立高雄餐旅大學附屬餐旅高級中等學校	松和路 40 號	李岳霖		200
小港區	高雄市立小港國民中學	平和南路 185 號	蔡志榮		720
小港區	高雄市立小港高級中學	學府路 117 號	朱君梅		100
小港區	高雄市立中山國民中學	漢民路 352 號	楊涵瑜		700
小港區	高雄市小港區青山國民小學	飛機路 153 號	張本文		300
小港區	高雄市立明義國民中學	明義街 2 號	曹方祈		1000
小港區	高雄市小港區桂林國民小學	桂陽路 390 號	鄭舒云		1255
小港區	高雄市立鳳林國民中學	龍鳳路 559 號	吳政輝		50
小港區	高雄市小港區鳳林國民小學	鳳林路 207 號	唐偉成		300
小港區	高雄市小港區鳳陽國民小學	鳳陽街 2 號	洪順男		600
小港區	高雄市小港區鳳鳴國民小學	鳳鳴路 191 號	黃麗玲		200
小港區	高雄市小港區小港國民小學	平和路 1 號	吳振義		300
小港區	高雄市小港區漢民國民小學	漢民路 500 號	蘇聖富		200
仁武區	大灣國中	高雄市仁武區大灣里仁雄路 99 號	吳啟豪		1500
仁武區	八卦國小	高雄市仁武區永仁街 555 號	廖家興		1500

鄉鎮市	避難所名稱	地址	聯絡人	聯絡電話	收容人數
仁武區	灣內國小	高雄市仁武區八德東路 568 號	陳漢宗		1200
仁武區	登發國小	高雄市仁武區仁和里仁忠路 191 號	黃昭憲		1900
仁武區	仁武國小	高雄市仁武區仁武里中正路 94 號	簡佩玲		1800
仁武區	烏林國小	高雄市仁武區烏林里林森巷 23 號	洪榮昌		600
仁武區	仁慈活動中心	高雄市仁武區仁慈路 75 號	洪月琴		150
仁武區	竹後國小	高雄市仁武區竹後里竹楠路 250 號	邱文美		800
仁武區	仁武區綜合活動中心	高雄市仁武區仁武里中正路 94 號	簡佩玲		500
仁武區	仁武里活動中心	高雄市仁武區仁武里仁祥街 199 號	劉俊彥		500
仁武區	高楠活動中心	高雄市仁武區高楠四街 58 號	李志能		200
仁武區	中華里活動中心	高雄市仁武區中華里華園街 25 號	黃錦榮		120
仁武區	仁武高中	仁武區仁林路 20 號	陳弘輝		1800
左營區	新莊高中	高雄市左營區福山里文慈路 99 號	校方防災業務承辦人員		3305
左營區	海青工商	高雄市左營區自助里左營大路 1 號	校方防災業務承辦人員		100
左營區	大義國中	高雄市左營區埤東里翠華路 687 號	校方防災業務承辦人員		50
左營區	新光國小	高雄市左營區新光里華夏路 800 號	校方防災業務承辦人員		200
左營區	新莊國小	高雄市左營區新中里自由三路 1 號	校方防災業務承辦人員		1582
左營區	勝利國小	高雄市左營區新下里南屏路 1 號	校方防災業務承辦人員		500
左營區	新民國小	高雄市左營區菜公里自由三路 478 號	校方防災業務承辦人員		921
左營區	高雄市左營區公所	高雄市左營區左營大路 479 號 8 樓	公所防災業務承辦人員		20

鄉鎮市	避難所名稱	地址	聯絡人	聯絡電話	收容人數
左營區	左營高中	高雄市左營區進學里海 功路 55 號	校方防災業務 承辦人員		200
左營區	莒光國小	高雄市楠梓區秀昌里後 昌路 842 號	校方防災業務 承辦人員		20
左營區	明德國小	高雄市左營區明建里海 富路 2 號	校方防災業務 承辦人員		491
左營區	舊城國小	高雄市左營區聖西里蓮 潭路 47 號	校方防災業務 承辦人員		582
左營區	龍華國中	高雄市左營區新上里自 由二路 2 號	校方防災業務 承辦人員		1600
左營區	立德國中	高雄市左營區明建里實 踐路 101 號	校方防災業務 承辦人員		100
左營區	三民家商	高雄市左營區新下里裕 誠路 1102 號	校方防災業務 承辦人員		1018
左營區	左營國小	高雄市左營區進學里實 踐路 42 號	校方防災業務 承辦人員		745
左營區	福山國小	高雄市福山里重愛路 99 號	校方防災業務 承辦人員		1273
左營區	左營國中	高雄市左營區新光里曾 子路 281 號	校方防災業務 承辦人員		836
永安區 永安里	高雄市永安區永安 國民中學	高雄市永安區保興一路 3 號	陳逸賢		578
永安區 永安里	高雄市永安區中正 堂	高雄市永安區永安路 43 號	蘇慧娟		250
永安區 新港里	高雄市永安區新港 國民小學	高雄市永安區新興路 25 號	莊承益		208
永安區 維新里	高雄市永安區維新 國民小學	高雄市永安區維新里維 新路光明 9 巷 69 之 10 號	蔡景旭		586
永安區 鹽田里	高雄市永安區鹽田 社區活動中心	高雄市永安區新興路 99 號	陳賢民		159
田寮區	田寮區公所	田寮區南安里崗安路 71 號	何威毅		100
田寮區	崇德國小	田寮區崇德里崇德路 101 號	王理彥		120
田寮區	新興國小	田寮區新興里大新路 2 號	郭淑娟		50

鄉鎮市	避難所名稱	地址	聯絡人	聯絡電話	收容人數
甲仙區	元宋太祖宮	寶隆里嶺頂巷 65 號	鄭芳然		50
甲仙區	靈隱寺(備用)	甲仙區 寶隆里 光華路 1 號	王老得		200
甲仙區	龍鳳寺	東安里 油礦巷 3 號	康苗杰		500
甲仙區	甲仙國中(備用)	東安里文化南路 6 號	謝郁慧		270
甲仙區	大田老人活動中心 (備用)	大田里新興路 49-1 號	王文明		100
甲仙區	寶隆國小(備用)	寶隆里光華路 20 號	林逸誠		150
甲仙區	關山社區活動中心	關山里中興路 17 號	潘忠興		80
甲仙區	和安社區活動中心 (備用)	和安里中山路 56 號	楊千慧		80
甲仙區	小林社區活動中心 (備用)	小林里西拉雅路 2 巷 1 號	徐銘駿		100
甲仙區	小林國小(備用)	小林里五里路 24-2 號	徐緯平		370
甲仙區	甲仙國小(備用)	西安里文路 45 號	張淑女		521
甲仙區	甲仙社會福利中心	西安里 中正路 65 之 1 號	張仁萍		12
杉林區	新和社區 活動中 心	新庄里司馬路 384 巷 54 號	賴春義		31
杉林區	杉林社區 活動中 心	杉林里合森巷 63-1 號	陳國忠		30
杉林區	大愛園區 活動中 心	大愛里 47 號	劉德旺		168
杉林區	日光小林活動中心	上平里日光三街 25 號	姚水福		113
岡山區	岡山區老人活動中 心	高雄市岡山區壽天路 66 號	林登瑞		150
岡山區	公園西路 14 號公 所廳舍	高雄市岡山區公園西路 14 號	林登瑞		150
岡山區	高雄市岡山區壽天 國民小學	高雄市岡山區公園東路 55 號	陳雅玲		150
岡山區	高雄市岡山區岡山 國民小學	高雄市岡山區柳橋東路 36 號	黃山明		200
岡山區	高雄市岡山區前峰 國民小學	高雄市岡山區育英路 35 號	李宥杰		200
岡山區	高雄市岡山區竹圍 國民小學	高雄市岡山區大仁北路 1 號	蘇立仁		200

鄉鎮市	避難所名稱	地址	聯絡人	聯絡電話	收容人數
岡山區	高雄市立岡山國民中學	高雄市岡山區岡燕路 238 號	邵佳源		500
岡山區	高雄市立前峰國民中學	高雄市岡山區樹人路 1 號	洪玉桂		30
岡山區	高雄市岡山區兆湘國民小學	高雄市岡山區介壽路 60 號	石乙正		611
岡山區	高雄市岡山區和平國民小學	高雄市岡山區和平路 1 號	黃韶微		567
岡山區	高雄市岡山區後紅國民小學	高雄市岡山區岡燕路 2 巷 88 號	余坤釗		2172
岡山區	高雄市岡山區嘉興國民小學	高雄市岡山區嘉興路 322 號	劉世華		1796
岡山區	高雄市立嘉興國民中學	高雄市岡山區信中街 486 號	林宗毅		619
林園區	長青活動中心	高雄市林園區林園北路 191 號	黃麗娟		260
林園區	立體停車場	高雄市林園區林園南路 77 號	交通局		100
林園區	汕尾活動中心	高雄市林園區北汕二路 53 巷 35 號	葉力禎		100
林園區	林園國小(備用)	高雄市林園區忠孝西路 20 號	張簡元崇		2000
林園區	林園中學(備用)	高雄市林園區王公里林園北路 481 號	黃慧琳		2600
林園區	中芸國小(備用)	中芸路 1 號	楊以恩		500
林園區	王公國小(備用)	王公二路 100 號	蔡玉董		800
林園區	汕尾國小(備用)	北汕路 58 巷 2 號	陳谷庭		400
林園區	港埔國小(備用)	校前路 1 號	陳宗佐		690
林園區	中芸國中(備用)	中芸路 3-100 號	何俊儀		700
林園區	金潭國小(備用)	金潭路 40 號	蘇劍煌		260
阿蓮區	阿蓮區公所 3 樓會議室	高雄市阿蓮區民生路 94 號	社會課長翁耀臨/承辦人陳信宏		80
阿蓮區	高雄市立阿蓮國民中學	高雄市阿蓮區阿蓮里民生路 178 號	孫慶彰		500
阿蓮區	高雄市阿蓮區中路國民小學	高雄市阿蓮區中路里玄中路 100 號	張永豪		400

鄉鎮市	避難所名稱	地址	聯絡人	聯絡電話	收容人數
阿蓮區	高雄市阿蓮區復安國民小學	高雄市阿蓮區復安里 167 號	王東波		20
阿蓮區	高雄市阿蓮區阿蓮國民小學	高雄市阿蓮區民族路 163 號	尤秀芳		500
前金區	前金區公所 5 樓大禮堂	高雄市前金區自強二路 169 號 5 樓	邱慧萍		25
前金區	高雄女中	高雄市前金區五福三路 122 號	林香吟		1145
前金區	前金國中	高雄市前金區 六合二路 278 號	黃微雅		1218
前金區	建國國小	高雄市前金區 自立二路 111 號	朱柏州		516
前金區	前金國小	高雄市前金區大同二路 61 號	陳瓊如		1564
前鎮區	獅甲國中	建隆里中山三路 43 號	黃馨虹		1200
前鎮區	興仁國中	興仁里德昌路 345 號	吳昇勳		1200
前鎮區	瑞豐國小	瑞華里瑞隆路 100 號	楊志億		1781
前鎮區	前鎮國中	明道里新街路 17 號	鄭金源		1200
前鎮區	光華國中	竹東里和平二路 170 號	蔡宗憲		600
前鎮區	光華國小	竹中里廣西路 57 號	黃思航		300
前鎮區	樂群國小	竹內里育樂路 61 號	王明全		300
前鎮區	中正高工	竹西里光華二路 80 號	黃國偉		1000
前鎮區	竹西里活動中心	竹西里廣東三街 73 號 3 樓	陳雅婷		100
前鎮區	明正國小	明正里明道路 2 號	盧衍宇		345
前鎮區	瑞祥國小	瑞祥里班超路 20 號	張展毓		1636
前鎮區	佛公國小	草衙里后平路 135 號	黃琮祐		655
前鎮區	鎮昌國小	鎮海里樹人路 261 號	顏英全		1200
前鎮區	瑞豐國中	瑞文里瑞興街 99 號	陳逸霞		200
前鎮區	前鎮高中	平等里鎮中路 132 號	謝遠敦		2236
前鎮區	前鎮國小	興化里新生路 200 號	楊愛娟		473
前鎮區	愛群國小	忠孝里二聖二路 194 號	劉文溪		1000
前鎮區	民權國小	民權里沱江街 200 號	周譽峰		1568
前鎮區	復興國小	西山里民權二路 331 號	崔正芬		800
前鎮區	瑞祥高中	瑞南里班超路 63 號	謝日榮		1000
美濃區	中圳社區活動中心	福美路 73 巷 8 號	理事長黃淨枝		80

鄉鎮市	避難所名稱	地址	聯絡人	聯絡電話	收容人數
美濃區	美濃區公所	合和里美中路 260 號	社會課課長洪靖惠		120
美濃區	美濃國中體育館	合和里中正路一段 191 號	總務主任劉文裕		500
美濃區	中壇國小	忠孝路一段 19 號	事務組長童遠昇		80
美濃區	老人活動中心	中正路二段 351 號	社會課課長洪靖惠		60
苓雅區	高雄市苓雅區公所 11 樓大禮堂	苓雅區民權一路 85 號 11 樓	魏絨誼		25
苓雅區	高雄市苓雅區福東國民小學	苓雅區福德三路 96 號	楊祐綸、陳柏村		1087
苓雅區	高雄市苓雅區苓洲國民小學	苓雅區四維四路 61 號	劉島伊		855
苓雅區	高雄市苓雅區成功國民小學	苓雅區華新街 59 號	羅永和		920
苓雅區	高雄市立英明國民中學	苓雅區英明路 147 號	陳尚宏、吳伽儀		1382
苓雅區	高雄市苓雅區五權國民小學	苓雅區三多二路 100 號	古振宏		582
苓雅區	高雄市立中正高級中學	苓雅區中正一路 8 號	林明賢、黎俊傑		3294
苓雅區	高雄市苓雅區中正國民小學	苓雅區輔仁路 100 號	吳軒銘、陳佳鈺、鄭曉敏		1855
苓雅區	高雄市苓雅區四維國民小學	苓雅區青年一路 103 號	徐俐琪、林政宏		2236
苓雅區	高雄市苓雅區凱旋國民小學	苓雅區憲政路 235 號	楊嘉淵		1273
苓雅區	高雄市苓雅區福康國民小學	苓雅區漢陽街 17 號	王信智、柯維倫		1764
苓雅區	高雄市立苓雅國民中學	苓雅區四維三路 176 號	林淑蘭、唐慈蓮		945
茄萣區	茄萣區公所大禮堂	高雄市茄萣區濱海路四段 27 號	鄭清榮		120
茄萣區	茄萣老人活動中心	高雄市茄萣區忠孝街 29 號	王春蘭		120

鄉鎮市	避難所名稱	地址	聯絡人	聯絡電話	收容人數
茄萣區	茄萣國中	高雄市茄萣區濱海路四段 29 號	葉孟迪		965
茄萣區	成功國小	高雄市茄萣區成功路 1 號	侯孟禎		737
茄萣區	砂崙國小	高雄市茄萣區文化路 81 號	薛鴻輝		589
茄萣區	茄萣國小	高雄市茄萣區茄萣路二段 307 號	鄭淑貞		1144
梓官區	梓官區公所	梓官路 258 號	楊玥珍 許秀桃		60
梓官區	高雄市立梓官國民中學	中學路 71 號	黃景隆		4888
梓官區	梓平社區活動中心	梓官路城隍巷 123-1 號	陳美雲		100
梓官區	智信蚵社區聯活動中心	廣澤路 3 號	曾達春		150
梓官區	赤崁老人活動中心	中正路 519 號	莊育杰		160
梓官區	高雄市立蚵寮國民中學	中正二街 60 號	莊宏智		600
梓官區	高雄市梓官區蚵寮國民小學	光明路 177 號	鄭喬嶺		1296
梓官區	高雄市梓官區梓官國民小學	進學路 614 號	曾莉莉		1310
鳥松區	高雄市鳥松區公所 3 樓大禮堂	高雄市鳥松區鳥松里中正路 98 號	王姿閔課員		50
鳥松區	高雄市鳥松區大華國民小學	高雄市鳥松區大華里大華路 200 號	陳貴慈主任		1075
鳥松區	老人文康活動中心	高雄市鳥松區仁美里仁德路 11 號	王綉蔚課員		250
鳥松區	高雄市鳥松區鳥松國民小學(備用)	高雄市鳥松區鳥松里文前路 32 號	古展榕組長		644
鳥松區	高雄市立文山高級中學(備用)	高雄市鳥松區鳥松里大埤路 31 號	總務主任聶松齡		1155
鳥松區	高雄市鳥松區仁美國民小學(備用)	高雄市鳥松區華美里學堂路 2 號	廖珮岑主任		770
鳥松區	高雄市立鳥松國民中學(備用)	高雄市鳥松區鳥松里松埔北巷 5 之 1 號	王柏凱組長		630

鄉鎮市	避難所名稱	地址	聯絡人	聯絡電話	收容人數
鳥松區	高雄市鳥松區大華里活動中心	高雄市鳥松區大華里大昌路 397 之 1 號	鄭傑文里幹事		185
湖內區	中正堂	中正路二段 79 號	洪鈺瑛		200
湖內區	高雄市立湖內國民中學	中山路二段 63 號	黃慧玲		600
湖內區	高雄市湖內區大湖國民小學	民權路 2 號	洪志超		600
湖內區	湖東社區活動中心	民生街 252 號	王東成		200
湖內區	高雄市湖內區明宗國民小學	保生路 103 號	陳信捷		500
湖內區	高雄市湖內區海埔國民小學	忠孝街 256 號	陳定國		300
湖內區	高雄市湖內區三侯國民小學	中正路二段 544 號	許志超		300
湖內區	高雄市湖內區文賢國民小學	中正路二段 39 號	黃啟文		600
新興區	高雄市立新興高級中學	高雄市五福二路 218 號	總務主任		500
新興區	高雄市立高級商業職業學校	高雄市五福二路 3 號	總務主任		1091
新興區	高雄市大同國小	高雄市大同一路 231 號	事務組長		617
新興區	高雄市七賢國小	高雄市七賢一路 393 號	總務主任		1091
新興區	高雄市信義國小	高雄市信義國小	總務主任		1090
新興區	新興區行政中心 10 樓大禮堂	高雄市新興區中正三路 34 號	林秀蘭		30
新興區	高雄市新興國小	高雄市民生一路 321 號	總務主任		1182
楠梓區	高雄市楠梓區行政中心 7 樓大禮堂	高雄市楠梓區楠梓新路 264 號 7 樓	吳淑惠		100
楠梓區	高雄市楠梓區宏昌等六里聯合活動中心	高雄市楠梓區後昌路 960 巷 19 號	吳淑惠		60
楠梓區	高雄市楠梓區翠屏里活動中心	高雄市楠梓區德惠路 55 號	吳淑惠		280
楠梓區	高雄市楠梓區仁昌里活動中心	高雄市楠梓區壽豐路 461 號	吳淑惠		155

鄉鎮市	避難所名稱	地址	聯絡人	聯絡電話	收容人數
楠梓區	高雄市立中山高級中學	高雄市楠梓區藍昌路416號	林香吟		2541
楠梓區	高雄市立楠梓高級中學	高雄市楠梓區清豐路19號	郝靜宜		1528
楠梓區	高雄市立國昌國民中學	高雄市楠梓區德民路1010號	徐易男		800
楠梓區	高雄市立翠屏國民中小學	高雄市楠梓區翠屏路135號	黃景良		1545
楠梓區	高雄市楠梓區楠梓國民中學	高雄市楠梓區楠梓路336號	高宏上		1091
楠梓區	高雄市楠梓區後勁國民中學	高雄市楠梓區加昌路180號	麥賢章		673
楠梓區	高雄市楠梓區右昌國民中學	高雄市楠梓區盛昌街161號	黃永璋		927
楠梓區	高雄市楠梓區楠梓國民小學	高雄市楠梓區楠梓路262號	趙梓晴		1164
楠梓區	高雄市楠梓區右昌國民小學	高雄市楠梓區加昌路910號	陳瑞鴻		1291
楠梓區	高雄市楠梓區援中國民小學	高雄市楠梓區大學26街1150號	謝瑛娟		345
楠梓區	高雄市楠梓區楠陽國民小學	高雄市楠梓區楠陽路100號	韋淑美		1164
楠梓區	高雄市楠梓區莒光國民小學	高雄市楠梓區後昌路842號	蔡惠淑		1273
楠梓區	高雄市楠梓區後勁國民小學	高雄市楠梓區加昌路216號	王振書		873
楠梓區	高雄市楠梓區油廠國民小學	高雄市楠梓區左楠路4號	陳鼎華		636
楠梓區	高雄市楠梓區加昌國民小學	高雄市楠梓區樂群路220號	洪裕欽		1267
楠梓區	國軍退除役官兵輔導委員會高雄榮譽國民之家	高雄市楠梓區加昌路631號	方鈺展		14
路竹區	路竹老人活動中心	文南里國昌路117號	課長陳木村/ 承辦蔡素宴		122

鄉鎮市	避難所名稱	地址	聯絡人	聯絡電話	收容人數
路竹區	樹人醫護管理專科學校（多功能活動中心）	甲南里環球路 452 號	黃新德技佐		300
路竹區	高雄市立一甲國民中學學生活動中心	甲南里一甲路 111 號	吳益源組長		200
路竹區	高雄市路竹區三埤國民小學	三爺里民權路 7 號	余俊億主任		122
路竹區	高雄市路竹區竹滬國民小學	竹滬里成功路 2 號	許錦祥組長		340
路竹區	高雄市立路竹高級中學	文南里中華路 292 號	林雪芬組長		578
路竹區	高雄市路竹區大社國民小學	社西里大社路 243 號	陶明如主任		620
路竹區	高雄市路竹區北嶺國民小學	北嶺里民治路 85 號	李詩萍主任		123
路竹區	高雄市路竹區路竹國民小學	竹南里中山路 712 巷 16 號	許智翔組長		1041
路竹區	高雄市路竹區蔡文國民小學	文北里國昌路 548 號	王淑玲組長		682
鼓山區	鼓山高中	明德路 2 號	總務主任		1222
鼓山區	九如國小	九如四路 763 號	總務主任		836
鼓山區	中山國小	美術東二路 252 號	總務主任		1050
鼓山區	內惟國小	內惟路 73 號	總務主任		1091
鼓山區	鼓山國小	臨海二路 50 號	總務主任		745
鼓山區	鼓岩國小	河邊街 155 號	總務主任		364
鼓山區	壽山國小	鼓山二路 37 巷 24 號	總務主任		345
鼓山區	龍華國小	大順一路 858 號	總務主任		1400
鼓山區	七賢國中	美術東三路 110 號	總務主任		1036
鼓山區	明華國中	明誠三路 582 號	總務主任		927
鼓山區	壽山國中	鼓山二路 37 巷 108 號	總務主任		745
鼓山區	鼓山行政中心	鼓山二路 166 號 2 樓	吳宜臻		20
旗山區	旗山區公所	高雄市旗山區湄洲里延平一路 499 號	社會課長 謝素紋		120
旗山區	高雄市立旗山國民中學	旗山區大德里中學路 42 號	總務主任 吳志詳		800
旗山區	高雄市立大洲國民中學	旗山區新光里新南巷 5 號	總務主任 何建輝		300

鄉鎮市	避難所名稱	地址	聯絡人	聯絡電話	收容人數
旗山區	高雄市立圓富國民中學	旗山區圓富里旗甲路二段 609 號	總務主任 邱淑卿		400
旗山區	高雄市立鼓山國民小學	旗山區永和里延平一路 111 號	總務主任 曾雅芬		700
旗山區	高雄市立圓潭國民小學	旗山區中正里旗甲路三段 179 號	總務主任 郭佳玉		150
旗山區	高雄市立旗尾國民小學	旗山區東平里延平二路 19 號	總務主任 張字榮		400
旗山區	高雄市立旗山國民小學	旗山區湄洲里華中街 44 號	總務主任 許品婕		400
旗山區	高雄市立溪洲國民小學	旗山區大山里旗南二路 126 號	總務主任 葉國平		700
旗山區	高雄市立嶺口國民小學	旗山區南勝里龍文巷 30 號	總務主任 侯一欣		300
旗津區	高雄市旗津國中	高雄市旗津區中洲二路 207 號	胡文琪		1000
旗津區	高雄市旗津國小	高雄市旗津區中洲三路 623 號	陳英素		800
旗津區	高雄市大汕國小	高雄市旗津區中洲二路 203 號	黃惠銘		600
旗津區	高雄市中洲國小	高雄市旗津區旗津三路 275 號	劉子源		600
旗津區	高雄市旗津區公所	高雄市旗津區旗津三路 2 號	郭健琨		300
鳳山區	鳳山區公所	鳳山區公所高雄市鳳山區經武路 30 號	鳳山區公所社會課林佳蓉		200
鳳山區	基督教鳳山長老教會	高雄市鳳山區中正路 172 號	林靜花		150
鳳山區	龍成宮	高雄市鳳山區五甲二路 730 巷 6 號	鄭振成		100
鳳山區	鳳西國小	高雄市鳳山區光華東路 100 號	總務處陳妙菁		1711
鳳山區	鳳山國小	高雄市鳳山區中山路 231 號	總務處鄭雯文		873
鳳山區	文德國小	高雄市鳳山區文衡路 356 號	總務處阮駿逸		300

鄉鎮市	避難所名稱	地址	聯絡人	聯絡電話	收容人數
鳳山區	鳳山國中	高雄市鳳山區中山東路 227 號	總務處錢志強		2327
鳳山區	青年國中	高雄市鳳山區青年路二 段 89 號	總務處錢志強		376
鳳山區	瑞興國小	高雄市鳳山區博愛路 271 號	總務處吳瑞昌		1309
鳳山區	福誠高中	高雄市鳳山區五甲三路 176 號	總務處沈慶峰		1139
鳳山區	鳳甲國中	高雄市鳳山區輜汽路 300 號	總務處陳朝聖		1917
鳳山區	文華國小	高雄市鳳山區文化路 52 號	總務處廖俊賢		3170
鳳山區	五甲國中	高雄市鳳山區龍成路 111 號	總務處朱嘉芳		1178
鳳山區	鳳翔國小	鳳山區公所高雄市鳳山 鳳育路 63 號	總務處陳美緩		3106
鳳山區	新甲國小	高雄市鳳山區新富路 255 號	總務處游智揚		2199
鳳山區	鳳山高中	高雄市鳳山區光復路二 段 130 號	總務處蔡宜家		200
鳳山區	過埤國小	高雄市鳳山區過埤路 176 號	總務處郭淑娥		393
鳳山區	中正國小	高雄市鳳山區勝利路 2 號	總務處李蕙伶		540
鳳山區	南成國小	高雄市鳳山區南和街 101 號	總務處陳威萁		1784
鳳山區	福誠國小	高雄市鳳山區忠誠路 145 號	總務處曾吉雄		1267
鳳山區	中崙國中	高雄市鳳山區中崙二路 487 號	總務處陳家豪		469
鳳山區	正義國小	高雄市鳳山區南昌街 73 號	總務處孫樂平		1025
鳳山區	忠孝國小	高雄市鳳山區國泰路二 段 81 號	總務處蔡宏騏		1800
鳳山區	中山國小	高雄市鳳山區光復路一 段 120 巷 8 號	總務處許鴻儒		1759

鄉鎮市	避難所名稱	地址	聯絡人	聯絡電話	收容人數
鳳山區	鳳翔國中	高雄市鳳山區保義街 100 號	總務處陳榮輝		400
鳳山區	大東國小	高雄市鳳山區大東一路 1 號	總務處林雅萍		367
鳳山區	鎮北國小	高雄市鳳山區鳳北路 170 號	總務處邱國偉		1767
鳳山區	中崙國小	高雄市鳳山區中崙四路 25 號	總務處朱嘉芳		3054
鳳山區	忠孝國小	高雄市鳳山區新富路 630 號	總務處簡麗玲		1898
鳳山區	誠正國小	高雄市鳳山區黃埔新村 國校巷 78 號	總務處陳怡仁		641
鳳山區	曹公國小	高雄市鳳山區曹公 6 號	總務處廖俊賢		200
橋頭區	高雄市橋頭區公所 3 樓大禮堂	橋頭里隆豐路 1 號	社會課郭威麟		150
橋頭區	橋頭國小	高雄市橋頭區樹德路 200 號	組長林俊龍		1105
橋頭區	五林國小	高雄市橋頭區東林里五 林路 160 號	主任鄭育玲		1343
橋頭區	仕隆國小	高雄市橋頭區仕隆里進 校巷 16 號	主任蘇俊玉		1343
橋頭區	甲圍國小	高雄市橋頭區甲北里甲 昌路 250 號	主任方國成		540
橋頭區	興糖國小	高雄市橋頭區橋南里興 糖路 19 巷 1 號	主任張中原		676
橋頭區	橋頭國中	高雄市橋頭區白樹里新 興路 70 號	主任林伯隆		1484
燕巢區	燕巢區公所禮堂 (第二優先開設)	高雄市燕巢區安招里中 安路 1 號	社會課 陳玉 案		100
燕巢區	燕巢區民眾活動中 心 (第一優先開 設)	高雄市燕巢區南燕里中 興路 427 號	社會課 陳玉 案		200
燕巢區	燕巢國民中學(備 用)	高雄市燕巢區南燕里中 興路 267 號	總務主任		700
燕巢區	深水國民小學(備 用)	高雄市燕巢區深水里深 中路 2 號	總務主任		150

鄉鎮市	避難所名稱	地址	聯絡人	聯絡電話	收容人數
燕巢區	橫山國民小學(備用)	高雄市燕巢區橫山里橫山路 24 號	總務主任		150
燕巢區	燕巢國民小學(備用)	高雄市燕巢區東燕里中華路 177 號	學務主任		600
燕巢區	安招國民小學(備用)	高雄市燕巢區瓊林里安招路 170 號	總務主任		400
燕巢區	金山國民小學(備用)	高雄市燕巢區金山里番田路 29 號	總務主任		90
燕巢區	鳳雄國民小學(備用)	高雄市燕巢區鳳雄里鳳加路 52 號	總務主任		300
燕巢區	燕巢老人活動中心(備用)	南燕里中南路 23 號	理事長		80
燕巢區	東燕社區活動中心(備用)	中華路 10 號	理事長		80
燕巢區	安招社區活動中心(備用)	安招里安南路 1-1 號	理事長		80
燕巢區	尖山社區活動中心(備用)	尖山里紅山巷 91 號	理事長		50
燕巢區	鳳雄社區活動中心(備用)	鳳雄里鳳旗路 152-8 號	理事長		50
彌陀區	彌陀區公所	高雄市彌陀區中華路 4 號	莊國鐘		100
彌陀區	彌陀國小	高雄市彌陀區中正路 213 號	蔡志華		300
鹽埕區	鹽埕國中	新樂街 46 號	王俊哲		300
鹽埕區	鹽埕國小	五福四路 183 號	方朝郁		100
鹽埕區	光榮國小	大智路 150 號	郭人瑞		200
鹽埕區	忠孝國小	大智路 71 號	陳宜亨		563
鹽埕區	鹽埕區公所	大仁路 6 號 11 樓	劉文粹		50

附錄 9、鄉(鎮、市、區)「水災危險潛勢地區保全計畫」參考範本格式

○○鄉(鎮、市、區)「水災危險潛勢地區保全計畫」

一、目的

為充分掌握轄內水災危險潛勢地區，及其保全住戶、保全對象，俾於颱風豪雨期間，及時有效疏散撤離保全對象（居民）至安全避難處所，以保障居民生命財產安全。

二、轄內水災危險潛勢地區及保全對象

(本項所列之表、圖為保全計畫最重要部分，一定要建立)

本鄉(鎮、市、區)參考○○縣(市)淹水潛勢圖、歷年調查容易淹水地點（村里）及有實際執行水災疏散撤離之區域，列為水災危險潛勢地區。

依據水災危險潛勢地區、保全對象、避難處所及疏散撤離緊急通報人(村里長)等資料，製作成「水災危險潛勢地區保全計畫表」(如附表一)，並依保全計畫表所列各水災危險地點製作疏散避難地圖(如附圖一至○)。

同時建立轄內或蒐集鄰近避難收容所資訊(如附表二)及建立保全對象清冊(包括弱勢族群或護理之家)(如附表三)。

三、疏散避難人員編組與分工

【由各鄉鎮市區依現行規定或實務運作，簡要說明編組與分工(如附表○)。如依○○鄉災害應變中心作業要點(如附錄○)】

四、疏散撤離作業程序

【由各鄉鎮市區依現行規定或實務運作，簡要說明疏散撤離作業流程，包括撤離如何決策、命令下達、如何通知撤離民眾、如何執行、收容所開設、回報等。如依○○鄉○○作業規定(如附錄○)】

五、其他事項 **【未納入前四項之事項，可分條列說明】**

附錄 10、高雄市水災災害疏散撤離權責分工表

權責單位	工作事項
警察局	<ol style="list-style-type: none"> 1. 配合災害應變中心指揮官公告劃設一定區域範圍，執行限制或禁止人民進入或命其離去措施。 2. 由各地警察機關執行受災區域之警戒治安維護與秩序維持等相關事項。 3. 於受災區域實施交通管制，禁止非救災車輛進入災區，並執行警戒區及媒體採訪區管制作業。 4. 於災區發現傷亡屍體應指派鑑識人員支援，就發現地點、死亡狀況逐一編號照相與紀錄，並迅速通報檢察官相驗。 5. 協調所屬地方檢察機關執行罹難者屍體身份確認及相驗工作。 6. 重要機關首長與外交史節安全維護。 7. 協助國外救難團體接待事項。
消防局	<ol style="list-style-type: none"> 1. 依颱風災害緊急應變小組作業要點成立災害緊急應變小組。 2. 啟動消防查報與通報作業系統。
衛生局	<ol style="list-style-type: none"> 1. 協調責任醫院派人協助衛生所人員參與緊急醫療工作。 2. 規劃、設立與運作災區救護站，進行緊急醫療作業。 3. 醫療機構與醫事人員之指揮調派、醫療器材及藥品之供應調度及提供災區緊急醫療與後續醫療照顧事項。 4. 隨時記錄、彙整傷患人數、傷病情形、傷患緊急醫療救護處置及癒後情形等資料。
民政局	<ol style="list-style-type: none"> 1. 啟動民政查報與通報作業系統。 2. 依已建置之緊急避難疏散機制及程序，進行避難疏散。 3. 視災情狀況，由災害應變中心統一發佈避難疏散通知。 4. 加強里里廣播宣導與告知民眾避難需要注意事項之通知。 5. 動員各區區市公所民政體系之里里長及里里幹事，進行民眾避難疏散勸導工作，並協調警察、消防單位協助進行避難疏散作業。
社會局	<ol style="list-style-type: none"> 1. 視災情狀況，由災害應變中心統一開設避難場所。 2. 進行災民收容所分配、布置與管理事項。 3. 執行災民登記、收容、編管、服務、救濟、慰問與遣散等事宜。

權責單位	工作事項
	4. 進行隔離場所指定、分配布置管理事項。 5. 掌控災時狀況與收容人數，進行救濟物資之緊急發放。
水利局	1. 通知區區市成立災害應變中心，執行各項災害應變處理事宜。 2. 通報各區區市公所檢查所轄水閘門維持正常操作，備妥砂包、太空包等防汛備料；並預先完成移動式抽水機之測試運轉及待命。 3. 指揮協調搶險、搶修需用防汛器材、機具及支援人力之調度。 4. 通報各所屬施工中之工程，若有防汛缺口須立即妥為處置，並啟動相關應變機制。 5. 各項災情掌控彙整及通報作業。
工務局	1. 去除道路上的障礙物，以協助受災民眾疏散及搶救災車輛、機具進入受災區域。 2. 辦理道路、橋樑、堤防、河川設施搶修、災情查報、傳遞與統計事宜。 3. 調用車輛配合災民疏散接運、救災人員、器材、物資之運輸事項。 4. 調用車輛進行病患接送、救災人員、器材、物資之運輸事項。
災害防救辦公室	辦理災情分析與防救災策略及作為等，供指揮官決策參裁建議。

附錄 11、高雄市水災應變參考水位站位置及警戒水位表

流域名稱	河川名	水位站名	堤頂高	一級警戒水位	二級警戒水位	三級警戒水位
二仁溪	二仁溪	二層行橋	11	7.1	6.2	—
		39 號二仁溪橋	18.6	10.3	8.7	—
		南雄橋	17.4	13.5	11.0	—
		崇德橋	18.5	16.4	14.4	—
阿公店溪	阿公店溪	前州橋	7.4	5.3	4.4	—
		聖森橋	10.5	6.6	5.7	—
高屏溪	高屏溪	萬大大橋	16.4	13.3	12.2	10.2
		高屏大橋	18.7	17.9	16.6	13.2
		里嶺大橋	36.5	32.0	30.7	30.0
	旗山溪	旗山橋	48	45.1	44.1	—
		杉林大橋(2)	130.5	124.0	122.9	—
		四德大橋	265.7	260.7	259.1	—
		小林橋	365	363.0	361.4	—
	美濃溪	東門橋	49.2	—	—	—
	口隘溪	溝坪橋	98.3	96.1	95.3	—
	荖濃溪	新威大橋(1)	145.2	145.0	143.5	—
		六龜(1)	241.2	238.2	235.9	—
		獅額頭橋	292.5	281.7	278.2	—
		寶來二號橋	403.8	402.9	400.8	—
		達西霸樂橋	747.4	745.0	743.9	—
濁口溪	多納大橋	260	250.1	248.6	—	

附錄 12-1、經濟部移動式抽水機運用及維護管理作業要點

中華民國 92 年 11 月 4 日經水防字第 09233002541 號函頒

中華民國 94 年 1 月 24 日經水防字第 09433000080 號函修正

中華民國 95 年 2 月 21 日經水防字第 09533000110 號函修正

- 一、 經濟部(以下簡稱本部)為效率化運用調度、制度化維護管理移動式抽水機(以下簡稱抽水機)，依據水災災害防救業務計畫防救災整備規定，訂定本要點。
- 二、 本要點適用範圍包含本部所屬機關、內政部、直轄市、縣(市)政府及鄉(鎮、市、區)公所等所有之抽水機。
- 三、 抽水機以財產所有機關為管理機關；以實際控制運用之機關(構)、法人、團體為使用單位。
前項管理機關應負責抽水機之維護及更新，使用單位應負責抽水機之操作、保管及運轉油料供應。
- 四、 使用單位應將抽水機編號、型式、管理機關名稱、使用單位名稱、保管地點及專責保管人員姓名暨聯絡電話等基本資料依附表一格式建檔，於每年汛期前送直轄市、縣(市)主管機關彙轉本部水利署。
使用單位為本部水利署所屬機關者，應於前項規定期限前，將基本資料逕送本部水利署。
本部水利署應將前二項彙整資料建置成資料庫，提供防救災單位運用。
- 五、 抽水機資料有異動或其他狀況時，管理機關及使用單位應通報本部水利署。
使用單位於颱風豪雨期間，應將抽水機運用狀況依附表二格式定時通報轄管水災災害防救業務業務主管機關之應變中心或小組。
- 六、 直轄市、縣(市)政府於每年汛期前，應參考淹水潛勢分析及歷年淹水事件，完成抽水機預佈規劃，納入水災危險潛勢地區保全計畫，並報本部備查。

七、 抽水機運用時機如下：

- (一)中央氣象局發布豪、大雨特報或海上或海上陸上颱風警報期間之淹水或缺水事件。
- (二)旱災期間缺水事件。
- (三)政府機關、行政法人及公法人業務範圍之淹水或缺水事件。
- (四)非屬上述第一款至第三款情形，但因事涉多數人公益或影響民眾生活之重大淹水或缺水事件。

抽水機應以運用於重大災害搶救為優先。

八、 抽水機運用之種類如下：

- (一)待命：使用單位因應災害潛勢，將抽水機上車，以便隨時出動。
- (二)出勤：使用單位依第七點所列事件，派遣抽水機進行抽水作業，且於完成抽水作業後歸建。
- (三)調用：管理機關或使用單位依第七點所列抽水事件，派遣抽水機長期協助其他政府機關、行政法人或公法人作業。
- (四)調度：管理機關或直轄市、縣（市）政府基於整體災害搶救需要，指派抽水機進行待命、出勤或調用之作業。

使用單位因其他單位申請派遣支援之抽水機出勤時間超過6個月以上時，得將該抽水機之申請支援單位變更為其使用單位。

九、 颱風豪雨應變期間，抽水機待命及出勤之調度原則如下：

- (一)警報發布後，警戒區內使用單位得依權責考量、管理機關通報、本部或本部水利署應變小組通報，預佈抽水機，並維持適當抽水機組待命，待命之抽水機一旦接獲淹水災害通報後，應於十分鐘內，出勤抽水作業。
- (二)各級水災災害防救業務主管機關接獲災情資訊後，應依權責通報使用單位，視災情狀況出動抽水機救災。

- (三)使用單位自有抽水機組不足以因應災情時，得申請轄管水災災害防救業務主管機關調度支援。
- (四)各管理機關及使用單位接獲行政院災害防救委員會(中央災害應變中心)、本部(本部災害應變小組)、本部水利署(本部水利署災害應變小組)通報，調度其所有或使用之抽水機時，非有正當理由不得拒絕，且應儘速將調度所需抽水機運至指定地點，向指定單位、人員報到。
- (五)第三款之支援申請，如係重大緊急事件，得跨級申請之。但應副知轄管水災災害防救業務主管機關。

抽水機出勤後，使用單位應立即將出勤、預定抵達抽水地點、啟動抽水作業時間、操作人員姓名及聯絡電話回報轄管水災災害防救業務主管機關，並副知本部或本部水利署應變小組。

- 十、 非屬颱風豪雨期間，抽水機待命、出勤及調用之調度，由各管理機關或使用單位自行為之，惟不得影響防災緊急調度。
為因應災害或緊急事件需求之調度者，其調度原則依第九點規定。
- 十一、 依第九點規定申請支援之抽水機，申請單位應提供出勤地點、災害情形、受災範圍、排放地點、所需機組數量及型號、報到地點、受理報到人員連絡資料(含姓名、電話、職稱)，並供應運轉油料及人員餐飲。
抽水機依第九點待命及出勤期間，不得採用任何方式將抽水機組或其附件固定，減損機組機動救災之功能。
- 十二、 使用單位應製作抽水機運作及淹水災情歷程資料備查。
各級水災災害防救業務主管機關應隨時派員查核、督導抽水機作業情形。
- 十三、 依第九點申請支援之申請單位，應於災害減輕或消除後，立即歸還抽水機。但管理機關或使用單位認為無支援必要時，得主動召回抽水機，並告知申請單位。
前項使用單位應確認歸還之抽水機設備完整且功能正常。如有故障或損壞，申請單位應負責修復；無法修復時，應負責賠償。

- 十四、抽水機出勤時應由公務人員專責監控；一處淹水或缺水地點，至少應由一位專責人員隨同出勤。
- 前項專責人員，原則由使用單位派遣，惟經協調得由申請單位派遣之。
- 第一項淹水地點範圍，一處最大以一村(里)為限。但依其範圍專責人員足以掌控抽水機之運作使用者，不在此限。
- 支援直轄市、縣(市)政府之抽水機，報到後，申請之直轄市、縣(市)政府應變中心指揮官應指派第一項之專責人員；惟同一淹水處跨兩以上直轄市、縣(市)者，由本部水利署指派所屬機關人員擔任第一項之專責人員。
- 十五、管理機關每年應編列抽水機維護保養經費。
- 抽水機於防汛期間發生故障時，管理機關得協調使用單位先行墊付修理。
- 十六、管理機關應指派專人負責機組設備維護保養等工作，定期辦理所有抽水機之維護保養工作，並記錄保養、運轉資料備查。
- 管理機關及使用單位之維護保養工作得委外辦理。
- 十七、使用單位應指派專人負責機組設備管理、運轉及保管等工作。
- 十八、本部得定期督導各管理機關及使用單位就抽水機之運用、維護管理紀錄及維護保養經費編列情形，並納入年度防災績效考評。經本部評選優良者，得建議予相關人員適當之獎勵。

附錄 12-2、經濟部淹水災害通報作業要點

97 年 12 月 10 日經水字第 09704606470 號函

98 年 4 月 10 日經水授字第 09820221580 號函

- 一、 經濟部(以下簡稱本部)為使本部水利署暨所屬機關、內政部、行政院農業委員會以及各直轄市與縣(市)政府辦理水災災害防救業務計畫(以下簡稱水災防救計畫)之災情蒐集及通報作業有所依循，特訂定本要點。
- 二、 各級水災災害防救業務主管機關應蒐集及查證淹水災情，並立即通報相關權責機關，進行救災作業。
- 三、 各級水災災害防救業務主管機關應建立水利單位人員巡察、民眾傳遞、媒體監看及其他通報機制，並得建立防汛隊等多元化災情蒐集、查報管道，以及時掌握淹水災害災情。
- 四、 直轄市、縣(市)政府應於每年防汛期前，完成災害應變中心淹水災情巡察、通報及查證人員編組，並報本部備查。
鄉(鎮、市、區)公所應於每年防汛期前，完成災害應變中心淹水災情巡察、通報及查證人員編組，並報直轄市、縣(市)政府備查。
- 五、 前點編組人員之職掌如下：
 - (一)災情巡察人員：巡察轄管範圍，主動察覺災情。
 - (二)災情通報人員：通報災情予權責機關。
 - (三)災情查證人員：確認由民眾傳遞及媒體傳播災情之正確性。
- 六、 直轄市及縣(市)政府應依水災防救計畫及第三點規定，於轄區內易積淹水鄉(鎮、市、區)組成防汛隊，協助淹水災情巡察、通報及查證作業。
前項防汛隊得併同於依河川管理辦法規定組成之防汛搶險隊，亦得優先由直轄市、縣(市)轄區內之義警民防組織、巡守隊、救難組織編成。
- 七、 防汛隊應協助直轄市、縣(市)政府執行下列任務：

(一)轄區內水情與淹水災情之巡察、查證及通報作業。

(二)轄區內水利設施之巡察。

(三)轄區水利設施防汛搶險工作之執行。

八、直轄市、縣(市)政府應定期辦理淹水災情巡察、查證、通報人員及防汛隊隊員之教育訓練及演練。直轄市、縣(市)政府應於每年汛期後，辦理淹水災情巡察、查證、通報人員及防汛隊與其隊員之成效考核。考核優異者得報經本部覆核後，由本部發給獎金及獎狀之鼓勵。

前項考核要點由直轄市、縣(市)政府依權責訂之；覆核及獎勵要點由本部另訂之。

九、各級政府機關為蒐集災情應設置災情通報專線,提供民眾主動告知或其他單位(機構)通報災情。

十、直轄市、縣(市)政府、鄉(鎮、市、區)水災災害防救業務主管機關蒐集之災情資訊，應依附件一格式彙整後，屬市區排水(含下水道)淹水災受害者，應通報內政部；屬農田灌溉排水及野溪淹水災受害者，應通報行政院農業委員會；屬河川、區域排水淹水災受害者，應通報本部。

前項淹水災害屬通報內政部及行政院農業委員會者，應同時副知本部，俾彙整通報行政院災害防救委員會。

中央管河川及區域排水之淹水災受害者，應由本部水利署所屬機關依附件一格式彙整通報本部。

十一、內政部、行政院農業委員會及本部於中央災害應變中心一級及二級開設期間應將彙整之災情，逕送中央災害應變中心及本部應變小組統籌運用。

十二、各級水災災害防救業務主管機關自民眾告知、媒體監看或其他單位(機構)通報知悉災情時，應立即指派或通知權責機關指派災情查證人員或防汛隊隊員，依附件二格式進行查證作業。

查證人員或防汛隊隊員應將查證結果，立即通報指派機關。經查災情有

誤時，權責機關應予澄清。

- 十三、各級水災災害防救業務主管機關除應持續追蹤災情處置情形，及依附件三格式填報災情處置情形外，並應依第十點規定程序通報行政院災害防救委員會或依第十一點陳報中央災害應變中心。

前項災情追蹤，俟災情排除或不影響交通與重要生活機能後，解除列管。

- 十四、本要點所訂災情通報程序詳如附圖。

- 十五、本部應訂定業務督導計畫，於每年汛期前，督導及檢查直轄市、縣(市)政府及本部水利署所屬機關，辦理淹水災情蒐集、通報及查證業務之整備狀況與執行成效。

附錄 12-3、各級政府災時對疏散撤離之作業分工事項表

(行政院秘書處 99 年 8 月 16 日院臺忠字第 0990102203 號函)

單位 執行內容	中央政府	縣(市) 政府	鄉(鎮、 市)公所	村里	備註
1.提供地方警戒資訊	◎ (給縣市)	○ (給鄉鎮)	○ (給村里)		含公路通阻與封橋封路資訊
2.劃定管制區	△ (協助縣市)	◎ (負責劃定)	○ (協助縣市)		管制區禁止民眾進入活動
3.劃定應撤離村里		○ (協助鄉鎮)	◎ (負責劃定)		
4.建立應撤離名冊		△ (協助並確認)	○ (綜整名冊)	◎ (統籌負責)	鄉(鎮、市)公所應調派必要行政人力，協助村里進行調查作業。
5.收容場所準備	△ (其他支援)	○ (協助並確認)	◎ (統籌負責)		含各類物資之整備
6.提供交通工具	△ (其他支援)	◎ (統籌負責)	○ (協助)		
7.下達疏散撤離命令並通知應撤離村里		○ (協助鄉鎮)	◎ (統籌負責)		

8.通知應撤離民眾			○ (協助並確認)	◎ (統籌負責)	由警政、消防系統共同協助村里辦理通知民眾撤離事宜(含集合時間及地點之通知)。
9.回報中央疏散情形		◎ (統籌負責)	○ (協助)		輸入 EMIC 災情系統
10.通知民眾返家		△ (交通支援)	◎ (統籌負責)	○ (協助並確認)	

備註：◎-主辦、○-協辦、△-支援